本館特電

▲二號晚七時接駐滬訪員來電云

◎漢口局勢驟變。人心惶恐。工藝商業均停頓。

◎唐生智棄共投蔣已證實。唐担任肅清湖南湖北兩省共產黨。

◎青島當局以黨人圖謀不軌。擾亂治安。特派警拘去黨員數十名。

重要電報

●漢口局勢頓變

▲共黨勢力行將終止

上海二日電。今日接到漢口消息極爲簡少。因該處已發生重要變化。料已證從蔣介石與馮玉祥合致之哀的美敦書驅逐俄人。禁過共派工會及殲除赤化矣。據英國海軍無線電稱。漢口政府俄人顧問鮑羅庭已於前晚離漢口。不知何往。除俄領事館人員外。其餘各俄人亦經于廿四時內離去。有等工會已解散。糾察制度取消。大軍移動渡江往武昌保護鐵道。其他之漢口報告。則謂一般人覺得共黨勢力行將終止。

●廣州破獲共黨軍用品

▲在工會總部搜出卅磅炸藥

香港二日電。本處頃接消息云。廣州當局嚴厲清黨。經派警察在贊助共產之工會總部搜出猛烈炸藥三十磅。又在與共黨表同情而有勢力之店戶。破露大宗軍用品。當道宣言。舉行清黨運動。查悉中山大學爲共產主義發生地及在該處教練使學生成爲過激黨宣傳員。特別調查。知該大學有紅黨教授及學生共四百四十名。料在此次未查搜之前。伊等已逃匿一空云。

香港二日電。茲接廣州報告。該處警差圍搜五十間共產派工會。拘去共黨白五十名。及破獲大帮謀叛文件

排日抵制之精密計畫。亦已發覺。此抵制係籌謀使廣州與日本完全斷絕經濟關係。多數被逮者。係屬由香港到廣州之罷工人

●魯省戰訊

▲黨軍克兗州　▲魯軍佔臨城

上海二日電。本處華字報登載稱。茲接報告。南京黨軍已佔領山東兗州。黨軍向七拾五英里遠之濟南退却

倫敦二日電。每日郵報接北京電云。魯軍突然反攻。與黨軍激戰後。復佔山東省南方之臨城。并佔據在附近區域之重要地點。此次勝利。可大阻止南軍沿津浦鐵路北進云

●美人取消入蒙探尋古物

▲因今年內亂至明年始前往

紐約二日電。美國天然歷史博物院。遣往蒙古尋求古物之旅行隊。今年因中國內亂。特取消入蒙古探尋。該旅行隊除安得列氏及楊氏兩人外。餘俱返美國。擬俟明年然後往

接中國消息。在北京之華人科學團體。現反對外人由國中取去珍奇標本。有等人員且要求交還由蒙古取去之百萬年久大壁虎卵。但此派祇代表少數人。且常介紹外人與中國作科學之貿易。現在欲取回該古物無成效

旅行隊中。現祇有安得列氏及楊氏留于北京。籌劃明年再往蒙古。安氏臨時在北京設立總機關。并偕其妻與兒女同居該處

●滬增抽入口奢華品

▲每元抽稅十元

上海二日電。附加稅部部長昨日宣告。除現在徵抽華會允許之二五附加稅外。又定於本月四日。將各等入口之奢華品。增抽附稅二厘半。此舉係奉南京政府財政長命令而行。將來入口之奢華品統要按價每元抽稅十仙。外人對此大爲哄動。

●美船遇刼

▲船主被擄去勒贖　萬元

上海二日電。據宜昌消息。有一帆船帶到報告。謂美國長江急運公司輪船濟川號。六月廿四日離宜昌。駛至卅英里處而擱淺。被海盜截刼。擄去船長斐沙氏勒贖二萬元。又擄去華人買辦勒贖萬元。查斐沙氏是美國三藩市人。前曾在航渡太平洋之笠拔大來公司輪船充當船長。其妻爲俄人。現寓上海。

駐本處美領事刻正設法營救斐氏。

美京二日電。國務部宣布。漢口當道應美領事之要求。允派兵追匪起擄。據領事洛克氏呈報。濟川號船主斐沙氏被盜擄禁。勒贖巨欵。該船被掠時。海員逃離。別船欲馳救。爲賊放鎗射擊。

美國海軍當局前經發出警告。謂不能在長江宜昌以上負保護全責。供給某公司輪船宜平號之燃料。被華人軍隊奪去應用。

●美國不再增兵赴華

▲二百名水兵離滬

美京二日電。海軍團總部今日解釋稱。約有二百名美國水兵。定于六日乘輸運艦說蒙號離滬。八月三日可抵三藩市。不久便有美水兵二百名由太平洋岸赴上海替防。以刻下情勢而論。決不增兵赴華。

●寧波殺三名共黨

▲內有婦人一名

英京二日電。有三名華人共產黨。內一名爲婦人。在浙江省寧波。被上海黨軍司令楊虎捕獲正法。

●中國帆船航遊環球

▲現由美國人駕駛到美

美國維展拿省列治文埠貳日電。由中國厦門前來之六十尺長中國帆船。現灣泊于本市碼頭。此爲第壹隻中國船進入占士河。該船由三藩市尼路順氏管駕。航遊環球

●檀島亞人之繁殖

▲學校不敗容藏東亞學童

檀香山貳日電。在夏威夷羣島出世之華人。司徒安尭尼氏。在本處公衆敘集演說稱。生于美國之東亞人數增加。實阻碍夏島之進步。吾人要遣此等青年亞人。約由五千至萬名回遠東。現在夏島公立學校肄業之亞人。約有數千之多。地方實不敗容藏此敗。今日在本處之大學華學生。約百餘名。彼等許多由大陸學校來此。但無處收容之。吾人任其腐敗乎。當用欵栽培之。灌輸以愛美國主義以至成熟。使具有美化精神。互相親愛。堅忍弘毅。如是則被選遣往遠東者。不獨爲有美國觀念之傳教徒。介紹商業與遠東。且可在此排外風潮劇烈時候。代美國申致厚意云

●美飛行家飛抵法國

▲飛機因大風雨而降落海上

巴黎二日電。飛行家拜亞氏偕同伴三人。乘單葉大飛機亞美利加號。橫渡大西洋飛至法國康延海面降落。後轉乘火車來巴黎。今日下午拾一時廿八分抵埔拜氏因歡迎後民衆擠擁之故。在車站受當局簡短歡迎。即推進登自動車。羣衆歡喜若狂。散擲鮮花于路。查拜氏駕機因大風雨及濃霧難辨路途。在空中盤旋良久。經發無線電求引導往着陸場。至昨晨三時半。降機于康延淺水上。舵輪破損。在岸外二百碼遠水中衝下。翼頂被浪淹浸。拜氏等得乘救生樹膠筏掉至岸邊。曾往飛機數次。謀取回重要機器。私人物件。一包郵件及貴重文件。彼等在岸坐候兩時久。異常憊乏。後得漁人帶往附近燈樓。隨至代理市長住宅。用膳休睡。該大飛機則由漁人與海軍牽上岸。除去發動機及機件。雖拜氏不能飛到巴黎。然有兩種優勝之處。㈠如拜氏計算準確。該飛機于四十二時行四千二百英里遠。多過張伯倫飛往德國二百九十五英里。㈡航空術大精巧。能在此險惡天氣橫渡大西洋。美京二日電。海軍總長威巴氏宣告。決向總統獻議贈榮譽飛行勳章如與凌伯氏者與拜亞氏。與拜氏同行之三飛行家亦有所獎賞

本埠新聞

●駐溫領事易人

▲外部派保君皙代理

陸領事於上星期六日。奉到北京外交部來電。內開派保君皙爲代理駐溫哥華領事云。查保氏乃江蘇省吳縣人。曾任美國大埠紐約兩處總領館之副領事。奉調回國未久。今又奉派來本埠。其妻則爲廣東台山縣人。

●辦理瓜菜案之報告(四)

▲陸領事致錦碌華農會函

(中略、現將鴻勛個人之意。請諸君詳爲指教。

㈠在我等未得切實材料以前。難有光明之見解。倘由東區農聯會出面。邀請溫域兩埠。各派代表。會同鴻勛前赴各埠實地調查。並須直接與企弄拿埠委員談判。至于費用一節。除貴會須設法擔任外。諒溫域兩埠亦可酌量帮助。

㈡企弄拿埠係委員會駐在所。須有精通英文者。時時將該委員會之消息詳細佈告。方可有接洽頭緒。

㈢各埠如有該會之代表或分委員會之組織。我人殊宜以個資格加入。並須有精通英

昇平戲院
大舞臺班
雲高華埠
哥林比街

七月四號即星期一晚七點鐘開演

諷世慘劇
惡婦太

黃玉蓮　百歲圖
張文俠　新蛇秋仔　首本

全班落力拍演

注意

本班由祖國聘來名班著名文武小生張文俠登臺拜文武丑生新蛇仔秋同拍演　倘梓欲新眼界盍觀乎來

賣票處　金利源
講線矢廳三三三九

▼◎▲新寧鐵路公司集股東大會廣告
(以下○代會)

本路前奉　政府令組織委員○整理路務業經佈告辦事並由董事局舉員參加各在案查整理規程第三條內開整理時期以六個月爲限整理完竣仍將全部路務交回新寧鐵路公司管理等語自應遵照辦理惟中經旅省股東維持○代表李綺蕃蔡鶴朋陳迪民等呈　部條陳修改本路章程辦法擬將總理制改爲委員制由股東中選舉委員若干人管理路務奉批着交股東大○解決等因除由董事局舉員擬訂修改章程草案以備取決外茲特定期於本年新歷十月一日(即舊歷九月初六日)上午十時假座台山　城青年○開本路股東大○將修改章程草案提出討論以決可否並同日由股東大○公定選舉日期再行佈告開○選舉職員共資接管路務茲謹援照本公司選舉向章先期四個月登報佈告外洋內地各股東週知請自本年新歷九月一日起至九月廿五日止携帶股簿到台山縣城本路總公司驗明以憑發給入座發議議決各票固期憑票蒞○幸勿放棄是所切禱至董事局所擬修改章程草案業經刊印以備各股東研究　諸君隨時到總公司取閱此佈

附摘錄本公司股東○章程

第四節　凡有公司股份十股以上者皆得入座五十股以上者有發議權壹百股以上者有議決權如係零星小股湊集五十股亦可舉一代表到○其資格與五十股之股東同

第五節　凡一百股以上之股東得議決權股份多者遞加議決權如不滿一百股之股東可聯合湊集一百股即有一議決權

第八節　凡赴○之股東應先將股票呈驗號數股份拾股以上者發一入座票五十股以上者發一入座發議票一百股以上者發一入座議決票

其餘詳細章程請到公司查閱

再登報召集股東○期限依照公司章程特別○爲拾五日選舉○爲四個月至特別○權限亦有規定修改各項章程明文惟是此事正在籌備中而外間已紛起謠言略稱委員董事利用期間短促以便私圖(見陳南宗葉翊唐宣言傳單)等語本無辯論價值惟查修改章程爲改訂根本大法較之選舉尤爲重要如於短促期間成立則外洋各埠股友當或有未能曾遍參預之虞且更查特別○權限條文所稱修改各項章程一句其立法本意似係指公司內一切辦事章程而言原與修訂根本大法有異亦應慎重將事當經董事○決定即照選舉○限期辦理誠恐或有以期限過長或太短致生疑義者合併註明

民國十六年六月一日　整理新寧鐵路委員會
新寧鐵路董事局　同啟
主席李星衢

▼◎▲喬遷預告

啟者本社定期於陽曆九月十一號夏曆八月十六日舉行喬遷開幕慶典敬扳各埠致公總分堂達權總分社洪門閱書報社諸先生蒞臨助慶指示一切曷勝榮幸

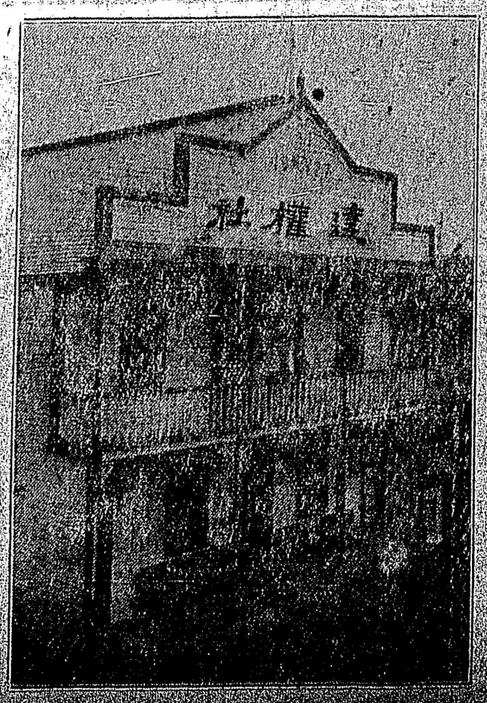

Dart Coon Club P.O. Box 59 Cumberland, B.C.
美國倫埠達權社同人鞠躬

▼◎▲送暗來往船期紙廣告

來往船期一節。與僑胞有莫大之關係。或因家事緊迫。得以依期歸家團聚。或因家用缺乏。得以滙銀接濟。凡美洲卜紐約飛達巴黎不停乃飛行。本館新編本年秋冬二季之來往船期壹覽表。現已印就。以應僑胞回國滙銀之無悞。如欲取覽者。請付二仙郵票。並註明西文住址到來。定然如命付上。此佈。

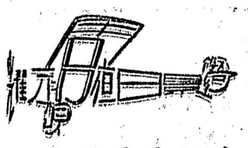

Yeh Chu Chuen 23 Pender W. Phone Sey. 5174 Vancouver B.C.
雲高華埠周耀初影相館啓

▼◎▲糖菓雜貨店出賣

啟者本店在固蘭護街二三三七號店主是日本人意欲將全盤生意如煙仔煙草蔴糖生菓雜貨及架具等出賣以便東裝回日本該舖位置適中價格相宜如華友有欲營此業者請來面議勿失良機

Pop Lan Confectionery,
2227 Granville St.
普殷糖菓店謹啟

▼◎▲催收欠欵啟事

逕啟者弟現因年已老邁無力操作擬於現年八九月間歸國各　親友前欠之數目銀兩請照下列西字住址付來党近埠均昌號轉交弟收入俾得需支舟費爲感

Quon Chong　P.O. Box 423　Duncan B.C.
民國十六年七月一日　恩平樓村鄭茂宇尚橋謹啟

▼◎▲好屋出賣

價格相宜

有屋一間共房六個在普黎亞街八六五號現將之出賣取價現欵二千三百元此屋極佳價錢相宜並無典押拖欠如華友有意買住宅者請來面議

865 Priar St.

▲今朝香港滙價每百四十九元二毫
上海滙價每百四十六元四毫