# NOTES ET COMMENTAIRES

**Réunion de la C. S. T. A.**—A une réunion récente des Techniciens agricoles, à Montréal, le président général, M. Sackville, assistait et a prononcé une allocution qui a été fort goûtée. Il débuta en apportant aux techniciens les bons souhaits de leurs confrères de l'Ouest. Ces derniers comptent beaucoup sur la coopération des leurs vivant dans l'Est. Passant à un autre ordre d'idée, M. Sackville insiste sur la nécessité qui existe, pour un pays comme le nôtre, de pousser activement le travail de recherches scientifiques de l'agriculture. La Société Canadienne des Techniciens agricoles a nommé, il y a quelque temps, un comité chargé d'enquêter sur ce travail de recherches.

Monsieur Sackville termine en souhaitant vivement que le prochain congrès des techniciens soit un succès sans précédent, tant par l'assistance que par l'importance des sujets qui y seront traités. Il y a tout lieu de féliciter, dit-il, les organisateurs de celui de l'an dernier, qui constitue une date mémorable dans l'histoire de la société.

En quelques mots bien sentis, le secrétaire général, M. Fred. H. Grindley, dit les regrets qui ont suivi le départ de M. H. M. Nagant et forme des vœux pour son prompt et complet rétablissement. Il note l'heureux choix de son remplaçant, M. H. Lefebvre. Il profite de l'occasion pour souligner le geste délicat du nouveau rédacteur français refusant les émoluments auxquels sa charge lui donne droit.

Pour ceux qui l'ignoraient, M. Grindley apprend à l'auditoire que la maison Eaton accorde cinq bourses d'étude, chaque année, aux élèves qui désirent poursuivre leurs études, après l'obtention de leur diplôme de bachelier en agriculture.

A l'issue de la réunion, il a été décidé de tenir un dejeuner-causerie hebdomadaire, le mercredi de chaque semaine, à 12.30, au restaurant Krausman. Tous les techniciens agricoles sont instamment invités à profiter de cette occasion de rencontrer leurs confrères.

Parmi les convives nous avons noté la présence de messieurs: N. April, Henry F. Lefèvre, J. P. Sackville, J. G. Coulson, O. R. Evans, Dr. R. Barton, L.-C. Roy, J.-F. Smith, M. A. Maw, F. G. North, A. R. Ness, L.-J. Hamilton, O. H. J. White, J. C. Machacek, M. Bonnier, J. F. Leclerc, J. R. St-Arnaud, R. Raunauld, A. Lalonde et P. Boucher de l'U.C.C., J. R. Pelletier, G. Toupin, P.-H. Vézina, L. Walsh, Chs-A. Fontaine, H. Tessier, J.-P. Fleury, P. Lagloire, A. Crépeau, R. Thomas, Dr. Pépin, Elz. Montreuil, A. Charbonneau, L.-J. Sylvestre, F. Marseille et nombre d'autres.

**Pourquoi cette différence?—Les producteurs agricoles** des Etats-Unis reçoivent, en chiffres ronds, dix milliards de dollars pour leurs produits.

Le consommateur paye, pour ces mêmes produits, trente milliards de dollars.

La différence, c'est-à-dire vingt milliards de dollars, va dans la poche des intermédiaires.

Il n'y a qu'un remède à un pareil état de choses, et ce remède c'est la coopération.

La mise de leurs produits sur le marché par leurs propres coopératives, voilà le seul moyen pour les cultivateurs de toucher une plus juste rémunération pour le fruit de leur travail.

# *UN NOUVEL AVICULTEUR*

**Nomination de M. Emile Gauthier au poste d'Aviculteur de la Province de Québec**

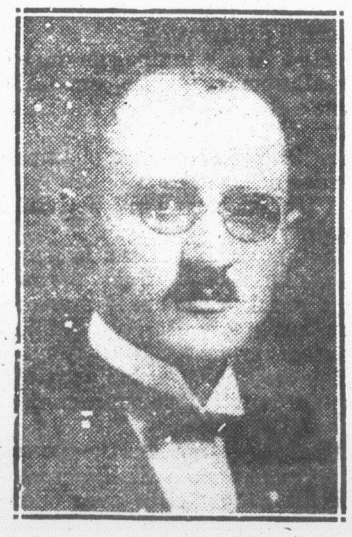

M. EMILE GAUTHIER

L'aviculture bien pratiquée constitue l'une des industries les plus rémunératrices de la ferme. Elle a été activement encouragée en cette province par le ministère de l'Agriculture, qui a toujours mis des instructeurs à la disposition des éleveurs, créé des stations avicoles, aidé à la tenue de nombreuses expositions, fait des distributions d'œufs d'incubation, etc. Mais il y a possibilité de placer cette industrie sur une base encore plus solide et plus avantageuse. Cette amélioration faisant partie du programme agricole énoncé il y a quelques mois par l'honorable M. J.-L. Perron, ministre de l'Agriculture, ce dernier vient d'appeler M. Emile Gauthier, agronome, de Charlesbourg, à prendre la direction de la section d'aviculture qui fait partie du Service de l'Industrie Animale.

Le nouvel aviculteur de la province a été pendant plusieurs années l'agronome officiel du comté de Québec, où il s'est fait apprécier par toute la classe agricole par son activité au travail, son inlassable dévouement et la compétence dont il a fait preuve. M. Gauthier est reconnu comme un aviculteur expert, doué d'initiative et persuadé du bel avenir réservé à l'industrie avicole en cette province, et il saura contribuer largement à la réalisation du nouveau programme agricole du ministre de l'Agriculture, sous le rapport du développement avicole.

M. Gauthier est entré en fonctions au cours du mois de novembre, alors qu'il a pris son bureau au ministère de l'Agriculture, à l'Hôtel du Gouvernement, Québec.

Nous lui souhaitons cordialement, dans la lourde tâche qu'il assume, tous les succès que lui méritent sa compétence et son dévouement à la cause avicole.


## Si vous faites vos achats par la poste

ou si pour toute autre raison vous avez à envoyer de l'argent par la poste, procurez-vous vos mandats à la banque.

Il n'y a pas de moyen plus commode, plus économique ni plus sûr pour opérer vos remises.

Les mandats se vendent à toutes les succursales de la Banque de Montréal.

**Banque de Montréal**

Fondée en 1817

L'actif dépasse $900,000,000.


**Résolutions adoptées à l'unanimité par la Société d'Industrie Laitière de la Province de Québec à son 48ème congrès annuel tenu récemment à Plessisville;**

Résolu unanimement.

Que les directeurs de la Société d'Industrie Laitière de la Province de Québec désirent soumettre de nouveau respectueusement à l'Hon. J.-L. Perron, ministre de l'Agriculture que les inspecteurs de beurreries et fromageries devraient être employés à l'année;

Qu'ils pourraient ainsi surveiller les fabriques qui sont en opération en hiver, dont le nombre augmente tous les ans et dont les propriétaires demandent cette surveillance;

Qu'ils pourraient visiter les cultivateurs à domicile, afin de les encourager à produire du lait en hiver, de leur démontrer l'importance de se faire un bon approvisionnement de glace, etc.;

Que de plus ils soient considérés comme permanents, employés du service civil, afin qu'ils puissent bénéficier des avantages de la pension et de l'assurance de vie.

Résolu unanimement.

Que les directeurs de la Société d'Industrie Laitière de la province de Québec réunis en assemblée générale à Plessisville désirent soumettre de nouveau respectueusement à l'hon. J.-L. Perron, ministre de l'Agriculture, que la loi du paiement du lait par le gras devrait être amendée de manière à la rendre obligatoire dans les établissements laitiers des villes tout comme dans les beurreries et fromageries de la campagne afin que tous soient sur le même pied.

Proposé par M. Ed. de Sales Laterrière et unanimement résolu.

Que les directeurs de la Société d'Industrie Laitière de la Province de Québec réunis en assemblée générale, à Plessisville, prient l'Hon. J.-L. Perron, ministre de l'Agriculture, de vouloir bien mettre à l'étude la question de savoir si le gouvernement ne pourrait pas se charger de la fabrication des engrais chimiques ou de leur importation de manière à les livrer aux cultivateurs qui en ont grandement besoin, au prix de revient.

Proposé par M. Jos. Dumoulin et unanimement résolu.

Que les directeurs de la Société d'Industrie Laitière de la Province de Québec, réunis en assemblée générale tenue à Plessisville le 6 novembre 1929 désirent soumettre humblement à l'hon. L.-J. Perron, ministre de l'Agriculture que, pour la protection des consommateurs et afin de prévenir les fraudes, tous les beurres en bl solide, destinés à la consommation dans la province, devraient être classifiés, comme ceux devant être exportés, sous l'autorité d'une loi provinciale à cet effet.

Résolu unanimement.

Qu'un vote de remerciements soit adopté à l'adresse des personnages suivants:

A monsieur le maire Forand qui a si bien fait les honneurs de Plessisville, qui a mis la magnifique salle de l'Hôtel-de-Ville à notre disposition et offert au nom de Plessisville un superbe banquet aux congressistes;

A monseigneur Dupuis qui a donné un si touchant exemple de l'intérêt que le clergé porte à notre œuvre en assistant aux séances du congrès.

A monsieur Armand Gélinas, agronomes officiel et à monsieur J.-A. Pellerin, inspecteur de beurreries et fromageries, pour la part active qu'ils ont prise à l'organisation du congrès chez eux.


## CULTIVATEURS

**Confiez-nous vos expéditions de**

**CRÈME**

**Nous sommes acheteurs à l'année. Nous payons les plus hauts prix. Économisez sur les frais de transport en expédiant à**

**LA LAITERIE CHAMPLAIN Ltée**

**180 RUE DORCHESTER, - QUÉBEC, P. Q.**


**Les poussins que nous offrons gratuitement à quiconque nous recrute de nouveaux abonnés sont garantis de race pure et provenir de nos meilleurs troupeaux de la province. Nous les obtenons de fermes avicoles où une sélection rigoureuse se pratique et où l'on fait le contrôle de la ponte au nid-trappe. C'est une excellente garantie pour vous. Voyez les conditions de notre offre dans notre annonce en page 1128 de cette édition.**



# Un S

Le touriste à qui
ment enveloppant d'
St-Joseph-du-Lac, s'i
prestigieuse campagn
min qui, de St-Eusta
St-Joseph-du-Lac. C
d'un flanc de coteau.
vergers, gloire de ce t
lointain les feux de M
le touriste se prive su
Trappe et ses vastes
de la côte du chemin
s'offre tout à coup à
prit les plus hauts co
dont le nom seul son
devant vous posé au
Une tradition bénéd
soient édifiées dans
Paul Bourget écrit
cloîtres ne sont-ils pa
brasser par le regard
vues démesurées et
pensée que distrairai
être les solitaires tr
inaction songeresse e
des autres hommes?
mal aux solitaires d
précisément leur fait
tique de ce genre a p
que du monastère l
zons, mais on n'a que
tent des aspects var

Du sommet de
quement à votre ad
des Deux-Montagne
collines amies, boisé
haie de peupliers d
clocher se lance vers
vous les yeux de ce
trouve la ferme de
buissonnière et parl
les champs circonv
de loin, de blonds m
tains cours. Un mi
route, se trouvait a
de deux jeunes fille
maint étudiant de m
petite pièce de terre
comme les individus
grandeur et des épo
vie propre, marqué
telle pièce s'est proc
tique a eu pour thé
jour la permission
viens de vous signa
ble, si ça ne vous en
de glorieuses. En
premiers essais de
ensuite sur sa fert
les premières récolt
champ qui est en
heures moins glori

De l'autre côt
Coq Rond. J'ai g
nées de ce terroir
paraissait des dom
un petit coin de p
singuliers récits qu
tête. La Baie des
Je n'insinue que c

A l'angle de la
où se barratte, se t
tent ses ennemis)
ne dise jamais: Fo
doit jamais dire:
Je suis un des ins
ans à Oka. On no
par son odeur—q
gnais, je l'accabl
science de la fertil
ans, je l'achète à
palais est susceptil