FEUILLETON

LES VICTIMES

(Suite)

Le vieux prêtre se contenterait d'un cabinet, la comtesse et Cécile partageraient la même chambre ; un canapé recouvert de crin noir servirait de lit à Henri, et Jeanne coucherait dans une sorte d'appentis.

Les anciens prisonniers avaient assez souffert à Saint-Lazare et à la Conciergerie pour ne pas montrer de grandes exigences.

Deux heures plus tard, Cécile avait trouvé une brave créature qui, pour une modique rétribution, consentait à se charger des soins de l'intérieur. On pouvait même lui donner sans la blesser le nom de servante : le titre d'officieuse venait de disparaître avec tant d'autres inventions révolutionnaires.

Deux journées se passèrent dans un grand calme. L'abbé Chaumont célébrait pour la famille de Civray le saint sacrifice; la prière se faisait en commun. La comtesse, Cécile et Jeanne allèrent pleurer près de Mme Roucher et d'Eulalie. La mère et la fille avaient sans cesse sous les yeux le portrait dessiné à Saint-Lazare, ce portrait au bas duquel le poète avait écrit un quatrain qui restera dans toutes les mémoires. Eulalie s'occupait alors à classer la correspondance de son père, correspondance précieuse à tant de titres, et qui formera un des monuments intéressants de cette époque néfaste. Elle feuilletait l'herbier préparé par son père, elle repassait en souvenir de lui des études commencées sous sa direction ; et quand elle se sentait le cœur trop gros, elle prenait sur ses genoux le "Petit Suspect," ce charmant Emile qui avait partagé la captivité de Roucher, et qui rappelait avec une sensibilité enfantine, des traits touchants d'André de Chénier, d'Aimée de Coigny, "la jeune captive," de la famille de Loizerolles.

Mme de Civray et Mme Roucher confondirent leurs larmes, et Jeanne se rapprocha d'Eulalie.

—Enfin, dit la fille de Roucher, justice vous a été rendue.

—Oui, répondit Jeanne, justice complète.

—Vous allez pouvoir être heureuse.

—Le bonheur n'est pas de ce monde, mademoiselle.

—Oh ! vous avez si bien mérité votre part de joie.

—J'ai rempli mon devoir, voilà tout.

Mme de Civray trouva Mme de Loizerolles mourante. La perte de son mari avait achevé de détruire une santé déjà profondément altérée. Cependant à ce moment elle ignorait encore les détails de la mort de son cher compagnon ; six mois après seulement, François de Loizerolles devait trouver sur une affiche la liste des victimes dressée le six thermidor, et acquérir la preuve que son père était mort à sa place. Il éleva à la mémoire de ce père un monument qui, encore aujourd'hui, nous émeut d'une façon profonde. Sans doute on trouve dans le poème le "Triomphe de l'amour paternel," une certaine enflure voulue, regardée alors comme une qualité de style, et qui nous choque maintenant que la langue et même la langue des vers a revendiqué le droit d'être tout ensemble grande et naturelle ; mais l'âme de François est toute entière dans ce poème, comme son imagination brillante éclate dans le "Printemps," et la pureté de ses opinions royalistes dans son poème sur "Louis XVI."

Peu à peu les amis se cherchaient, se retrouvaient. Le chaos se débrouillait. On recevait des nouvelles de la province. Les représailles sanglantes faisaient trève. On châtiait les coupables avec plus de lenteur. Chacun reprenait sa place dans le monde, et osait faire usage de sa fortune. On ne tremblait plus à l'idée de revêtir un costume trop élégant. La carmagnole avait fait son temps, et les bonnets en peau de renard se cachaient.

Vingt fois Henri de Civray fut sur le point d'entamer avec sa mère une conversation grave, mais chaque fois qu'elle le pressentit, elle s'y déroba par une tangente adroite.

Elle serrait ensuite la main de son fils, et semblait lui dire :

—Plus tard.

Le chevalier de Blandy donna de ses nouvelles.

Caché pendant la Terreur au milieu d'honnêtes paysans dont il avait pris l'habit et partagé les travaux, il se portait mieux que jamais, et rendu familier depuis deux ans avec la pelle, la pioche, le crochet et la herse, à la nouvelle de la chute des Jacobins, il n'avait rien eu de plus pressé que de se rendre non point dans sa gentilhommière, mais au domaine de Civray, et d'y amener avec lui une armée de travailleurs. Tout avait marché sous ses ordres avec un entrain et une régularité prodigieux. Les allées avaient été débarrassées de l'herbe qui les envahissait, on avait taillé les arbustes, émondé, ébranché, planté, et le domaine de Civray, grâce aux plantes vivaces qui avaient prospéré en paix, présentait au mois de septembre l'aspect d'un Eden un peu sauvage encore, mais ravissant.

L'abbé Chaumont avait décidé un misérable qui avait acquis Civray comme bien national, pour une poignée d'assignats, à rétrocéder son marché au comte Henri.

Par une belle matinée de septembre, la comtesse, Henri, Jeanne, Cécile, et l'abbé Chaumont à qui l'on avait promis qu'il trouverait un docte et saint compagnon dans l'ancien prisonnier de la Conciergerie, prirent le chemin du château de Civray.

Oh ! combien le cœur battait à Jeanne en se dirigeant vers ce domaine qu'elle avait quitté la mort dans le cœur et les yeux pleins de larmes. Avec quel sourire elle salua les vieilles tours, le clocher aigu de la chapelle, la masse sombre des arbres. Et cependant, elle ne savait rien encore de sa destinée, et depuis quelque temps Henri respectant sa volonté cessait de faire allusion au mariage qui avait été célébré dans la prison.

Le chevalier de Blandy, l'abbé Chaumont, toute la domesticité, les voisins, les vassaux de Civray attendaient les amis, les maîtres, les seigneurs.

La comtesse avait revêtu une élégante toilette, Jeanne portait une robe de linon blanc ; Cécile seule était habillée de noir ; mais ces vêtements de deuil ne l'empêchaient pas de sourire.

Le soir, par les soins du chevalier de Blandy, une promenade aux flambeaux fut faite dans le château, puis dans le parc, et toute la famille occupa durant la nuit ses chambres habituelles. Henri retrouva la sienne, Jeanne et Cécile dormirent dans leurs lits de jeunes filles. Quant à la comtesse de Civray, avant de goûter le repos, elle prit une lampe et se rendit seule dans la vaste pièce où se trouvait le lit du feu comte enveloppé de ses courtines de soie. Elle y resta longtemps, s'entretenant du passé au milieu de ces précieuses reliques, demandant peut-être un conseil au portrait du comte de Civray qui semblait prêt à descendre de son cadre. Quand elle sortit de cette chambre, la comtesse paraissait avoir retrouvé un calme absolu.

Le lendemain le soleil se leva splendide.

Jeanne fut rapidement debout. Sans prévenir personne, elle s'échappa du château, avide d'air, de liberté, se sentant le besoin impérieux de reprendre elle-même, elle seule, possession de ce domaine où elle avait grandi. La promenade aux flambeaux de la veille lui avait rendu les vastes allées, les grands couverts, mais elle se souvenait des sentiers perdus, des saules géants, des troncs mornes croulant dans l'herbe, et surtout, oh ! surtout de l'étang d'azur terni par les ombres noires des arbres, encadré dans des fleurs, et tout retentissant du ramage des oiseaux.

(A suivre)

„J'ai souffert"

De toutes les maladies imaginables pendant les trois dernières années. Notre Pharmacien T. J. Anderson m'a recommandé les "Amers de Houblon."

J'en ai consommé deux bouteilles

Je suis complètement guéri et je recommande sincèrement les Amers de Houblon à tout le monde. J. D. Walker, Buckner, Mo.

Je vous adresse ces quelques lignes comme gage de reconnaissance pour vos Amers de Houblon. J'ai souffert De rhumatism enflammatoire Pendant près de Sept années et aucune médecine n'a semblé me faire du Bien ! ! !

Jusqu'au moment où je pris deux bouteilles de vos Amers de Houblon, et à ma grande surprise je suis aussi bien aujourd'hui que je ne l'ai jamais été. J'espère Que vous aurez beaucoup de succès Avec ce puissant et Efficace remède :

Quiconque ! * * * serait désireux d'avoir plus de détails sur ma guérison peut les obtenir en s'adressant à moi, E. M. Williams, 403 16th Street, Washington, D. C

Je considère que votre remède est le meilleur qui existe pour l'indigestion, les maladies de rognons,

Et la débilité des nerfs, J'arrive Du sud en quête de santé et je trouve que nos Amers m'ont fait plus de Bien !

Que toute autre chose :

Il y a un mois j'étais extrêmement Maigre ! ! !

Et presqu'incapable de marcher. Maintenant je

Gagne des forces, et

De l'embompointe.

Il se passe à peine un jour sans que je reçoive des compliments les sur progrès apparents de ma santé et ils sont dûs aux Amers de Houblon ! J. Wickliffe Jackson, Wilmington, Del.

☞ Les bouteilles qui ne portent pas une étiquette blanche marquée d'une touffe verte de Houblon sont de la contrefaçon. Rejetez tous les remèdes sans valeur, empoisonnés, qui s'offrent sous le nom de "Houblon" ou "Houblons"

KIDNEY-WORT

REMEDE INFAILLIBLE

— POUR —

LES MALADIES DES ROGNONS
LES AFFECTIONS DU FOIE
La CONSTIPATION, les HEMORRHOIDES et les MALADIES DU SANG

Les Medecins reconnaissent son efficacité.

"Le "Kidney Wort" est le remède le plus efficace dont j'aie jamais fait usage."
Dr P. C. Ballou, Moncton, Vt.

"On peut toujours compter sur l'efficacité du Kidney Wort."
Dr R. N. Clark, So. Hero, Vt.

"Le "Kidney Wort" a guéri ma femme qui était malade depuis deux ans."
Dr C. M. Summerlin, Sun Hill, Ga.

DANS DES MILLIERS DE CAS il a opéré des cures, lorsque tous les autres remèdes avaient échoué. C'est un remède qui n'est pas irritant, mais efficace, dont l'effet est sûr et qui ne nuit jamais à la santé, dans aucun cas.

☞ Il purifie le sang, fortifie et donne une nouvelle vie à tous les organes importants du corps humain. Il rétablit le fonctionnement normal des rognons, débarrasse le foie de toutes maladies et règle les intestins. De cette manière, le système est débarrassé des maladies les plus dangereuses.

PRIX, $1, sous forme liquide ou en poudre. En vente chez tous les pharmaciens. On envoi le remède en poudre par la malle.
WELLS, RICHARDSON & Cie, Burlington, Vt

KIDNEY-WORT

KIDNEY-WORT

Opère des Cures MERVEILLEUSES DES Maladies des Rognons ET Des Affections du Foie

Pourquoi ?

Parce qu'il agit à la fois sur le FOIE, les INTESTINS et les ROGNONS.

Parce qu'il débarrasse le système des humeurs viciées qui produisent des maladies des rognons et des voies urinaires, des maladies bilieuses, la jaunisse, la constipation, les hémorrhoïdes, le rhumatisme, la névralgie, les affections nerveuses et toutes les maladies auxquelles les femmes sont sujettes.

☞ CECI EST BIEN DÉMONTRÉ ☜

IL GUÉRIT INFAILLIBLEMENT LA CONSTIPATION, les HEMORRHOIDES et le RHUMATISME En faisant fonctionner librement tous les organes,

PURIFIANT AUSSI LE SANG et donnant au système sa vigueur normale pour chasser la maladie.

DES MILLIERS DE CAS les plus graves de ces maladies ont été soulagés et, en peu de temps

RADICALEMENT GUERIS.

PRIX, $1, sous forme liquide ou en poudre. En vente chez tous les pharmaciens. On envoi le remède en poudre par la malle.
Wells, Richardson & Cie., Burlington, Vt.
Envoyez un timbre et vous recevrez un Almanach pour 1884.

KIDNEY-WORT

CLUB HOUSE

Ancien Poste de P. O'MEARA

20 22 ET 24, RUE GEORGE

Cet e maison a été reparée, décorée et meublée à neuf, avec toutes les

Améliorations Modernes

Des avantages spéciaux sont offerts aux artistes de théâtre.

La buvette est toujours pourvue des meilleurs marques de

Vins, Liqueurs et Cigares.

T. P. O'CONNOR, Prop.

Ottawa, 2 sept 1884

E. G. LAVERDURE

MAGASIN GÉNERAL DE

FERRONNERIE

Vous trouverez chez moi tout ce qu'il faut dans cette ligne

Outils, Clous, Câble, Chaine, Etc.

Peintures, Huiles, Vernis, Vitres, Mastic Etc.

Comme par le passé un assortiment complet de

QUINCAILLERIE.

69 & 71 Rue WILLIAM

Tapis, Tapis, Etc

MAISON DE TAPIS

D'OTTAWA.

Avant le plus grand assortiment, les meilleurs marchés, et les plus bas prix en fait de

Tapis, Prelarts, Rideaux,

Corniches, Pôles, Garnitures et Meubles de toute sorte,

à la

MAISON DE TAPIS D'OTTAWA
148 Rue SPARKS.

SHOOLBRED et Cie

Ottawa, 17 Déc. 1883.

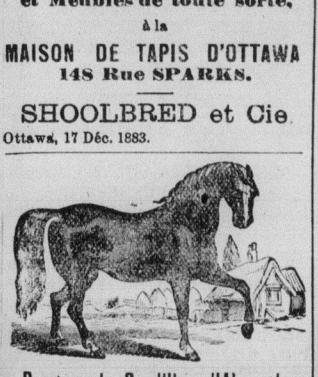

Poudres de Condition d'Alexander

BOULES POUR les ROGNONS ET AUTRES MEDECINES CELEBRES POUR LES

Chevaux

AGENT A OTTAWA :—C. STRATTON.

Coins des rues Dalhousie et Saint-Patrick

AVIS.—Les médecines ci-dessus, célébres dans tout le Canada pour leur efficacité, ne se trouvent que chez M. C. STRATTON. Je mets donc le public en garde contre les contrefaçons.

T. ALEXANDER.

N. B.—On peut aussi obtenir l'article véritable chez V. LAPORTE, rue Rideau ; GOODALL & FILS, rue Wellington ; et DAGLISH & FRERE, rue Queen, ouest

FERRONNERIES

Pour les meilleures ferronneries à bon marché, allez chez

McDOUGALL & CUZNER

Le vieux ancien magasin de ce genre à Ottawa, établi en 1850, à l'enseigne de la

GROSSE TARRIERE,

Rue Sussex, et coin de la rue Duke,

CHAUDIERES, OTTAWA,

Et à MATTAWA, P.Q.

MCDOUGALL & CUZNER

31 octobre 1883. 1a

L'ORGANISME de L'HOMME

Est l'œuvre la plus complexe du créateur et quand ce mecanisme si compliqué, et artistement fait, est dérangé par la maladie, on doit rechercher le moyen le plus efficace, et ce secours doit être demandé aux plus expérimentés, car le corps humain est quelque chose de trop précieux pour être négligé. Alors s'élève la question "Quel medecin employer ?"

Le Dr OSCAR JOHANNESSEN, de l'Université de Berlin, Allemagne, a fait une étude de toute sa vie, du système nerveux genitourinaire.

SES REMEDES GUERISSENT

Toute Débilité ou dérangement du système nerveux, y compris la Spermathroée, Gonorrhée, la Sphilie, la Stricture et l'Impotence, etc., etc.

PARCEQUE vous avez été trompé et abusé par les CHARLATANS qui prétendaient guérir cette classe de maladie, n'hésitez pas à essayer de la méthode du Dr JOHANNESSEN, avant que cette maladie devienne chronique et incurable.

☞ GRATIS ☜

On enverra par la malle un traité précieux du système du Dr Johannessen parfaitement cacheté à toute personne souffrant de cette maladie, pourvu qu'elle s'adresse à son seul agent autorisé, aux Etats-Unis ou au Canada

HENRY VOGELER,
49, South Street, New-York

Divers symptômes compliqués sont traités par les prescriptions spéciales du Docteur Johannessen d'apres l'avis d'un medecin dûment qualifié.

Toute correspondance confidentielle et toute réponse est envoyée frais de poste payé.

84 1 an

Conservatoire de Musique,

333 RUE SUSSEX.

JULES HAEMERS,

Elève du Conservatoire de Paris et Professeur de Piano au Collège d'Ottawa.

Prix modérés pour commençants.

13 octobre 1885—1a.

ÉPILEPSIE
HYSTÉRIE
CONVULSIONS
MALADIES NERVEUSES

Guérison souvent! Soulagement toujours!

PAR L'EMPLOI DE LA

SOLUTION ANTI-NERVEUSE

Laroyenne

VENTE EN GROS
PARIS, 7, Boulevard Denain, 7, PARIS
PHARMACIE DUREL

Dépôt à Québec, chez le Dr Ed. MORIN & Cie, et dans toutes Pharmacies du Canada.

Chez tous les Parfumeurs et Coiffeurs de France et de l'Étranger

La VELOUTINE

Poudre de Riz spéciale

PRÉPARÉE AU BISMUTH

Par CH. FAY, Parfumeur

9, Rue de la Paix, 9 — PARIS

VÉRITABLES GRAINS de Santé du docteur FRANCK

APÉRITIFS, STOMACHIQUES, PURGATIFS & DÉPURATIFS

Ils guérissent et préviennent les maladies qui se rattachent à l'ENGORGEMENT des INTESTINS, telles que : Manque d'appétit, Migraine, Constipation, Amas de Bile, Congestions du Foie, du Poumon et du Cerveau, etc.

TRÈS IMITÉS ET CONTREFAITS

Exiger l'étiquette ci-jointe en 4 couleurs, avec le mot VÉRITABLES

1f 50 la 1/2 boîte (50 grains) — 3 fr. la boîte (105 grains). Notice dans chaque boîte.

Québec : Dr Ed. MORIN & Cie ; — Montréal : LAVIOLETTE & NELSON.

ET PRINCIPALES PHARMACIES DU CANADA

Médaille d'OR, Paris

Sirop QUINA-LAROCHE Ferrugineux

Ce Sirop remplace le Vin et les Elixirs dans le cas où leur usage présente quelques difficultés, soit à cause du jeune âge, soit par suite de l'état d'irritation du malade.

CONTRE

ANÉMIE, la CHLOROSE, PAUVRETÉ du SANG, SUITES de COUCHES, MAUVAISES DIGESTIONS.

Dépositaires à Québec : Dr Ed. MORIN & Cie, Pharmaciens-Chimistes, 314, rue Saint-Jean.

CHEMIN DE FER

"CANADA ATLANTIC"

LA VOIE LA PLUS COURTE ENTRE OTTAWA ET MONTREAL

Et tous les points à l'est.

4 CONVOIS A PASSAGERS 4
Tous Les Jours
AVEC
CHARS PULLMAN.

Raccordement à la gare Bonaventure, de Montréal, avec le chemin de fer Grand Tronc, Vermont Central, et les trains du chemin de fer Delaware et Hudson, dont les lignes s'étendent jusqu'aux Provinces maritimes, et aux villes de Nouvelle Angleterre, Troy, Albany et New-York.

A partir du 29 Juin 1885, les trains circuleront comme suit :

Partant d'Ottawa.	Arr. à Montréal.
8.00 a.m.	11.30 a.m.
4.50 p.m.	8.20 p.m.
Pr't de Montréal.	**Arr. à Ottawa**
8.45 a.m.	12.20 p.m.
4.30 p.m.	8.00 p.m.

Tous les convois à passagers se rendent directement à Montréal, sans changement de chars ni de locomotive et indépendamment de tous les autres trains du Grand Tronc.

Les trains quittant Ottawa à 8 heures du matin se raccordent au Coteau avec le train direct pour Toronto et toutes les stations intermédiaires qui arrive à Toronto à 10 heures du soir.

Le train partant de Montréal à 8.45 du matin se raccorde avec l'express de nuit venant de Boston et New-York viâ Springfield, quittant Boston viâ Lowell à 7.00 p.m viâ Fichburg à 6.00 p.m. et New-York à 4.30 p.m., arrivant à Montréal à 8.25 du matin.

CHEMIN DE PREMIERE CLASSE ET RAILS NEUFS EN ACIER

Les passagers pour le Sud et l'est changent de chars à la gare Bonaventure à Montréal où leur bagage est transféré sans frais extra et sans que le passager ait à s'en occuper.

Le bagage est chéqué pour n'importe quel endroit.

Les billets et tout autre renseignement peuvent être obtenus aux bureaux du Grand Tronc rue Sparks, et au dépôt des billets, rue Elgin.

Le départ et l'arrivée des trains sont réglés d'après l'heure du 75ème méridien.

D. C. LINSLEY,
Gérant

A. G. PEDEN,
Agent gén. des passagers.

Ottawa, 22 août 1884.

G. J. Labelle,

Huissier de la Cour Suprême, B. C.

RUE BRITANNIA,

HULL.

Ottawa, 20 nov 1885

VALIN & ADAM,

Avocats et Notaires Publics.

ARGENT A PRETER.

BUREAU : 25 rue Sparks, vis-à-vis l'Hotel Russell.

J. A. VALIN, A. A. ADAM.

M. Adam, membre du barreau de Québec, s'occupera aussi des affaires requérant son attention dans cette province.

28 février 1885 1an

J. B. ARIAL,

PEINTRE,
DÉCORATEUR,
TAPISSIER
ET VITRIER,

MARCHAND DE PEINTURE ET DE VITRES,

526 RUE SUSSEX
OTTAWA

M. ARIAL se charge de toute commande dans sa ligne d'affaires ; il surveille lui-même toutes les opérations de sa boutique, et ses prix sont raisonnables.

Les propriétaires trouveront un grand avantage en le favorisant de leurs commandes

17 mars 1883 1a

Dr ALFRED SAVARD

BUREAU :

NO. 376, RUE CUMBERLAND.

Ancienne résidence du Dr Prevost.

Ottawa, mai

Chaussures pour Enfants D'ECOLE.

J'ai maintenant en mains un immense assortiment de chaussures faite à la main. Les pratiques trouveront tout ce qu'elles peuvent désirer en fait de chaussures d'automne et d'hiver. Bonne qualité, dernier goût et à bon marché.

Pardessus en feutre, claques doublées et non-doublées.

G. MURPHY.

No. 536 côté ouest de la rue Sussex.

MAGASIN DE GROS.

CHAMPAGNE ! VINS RECHERCHÉS CIGARES !

Un assortiment complet de liqueurs choisies et cigares, vient d'être reçu au numéro 450, rue Sussex, à l'entrepôt W. O. McKay.

Liqueurs françaises et italiennes, Barton et Gastier, St. Julien, Sauterne, Brisson, Ayala, Chateau-d'ay, J. H. Mumm, Chartreuse, Kummel, Benédictine, Curacao, Moraskno, Vertmouth, Torino, Eau-de-Vie, Gin, en fute et en caisse.

CIGARES de qualités variées, importés et Canadiens.

Ordres promptemet exécutés, effets livrés à domicile.

NO. 450, RUE SUSSEX

W. O. McKAY,

Propriétaire.

Ottawa, 5 Déc. 1884 1an

AMERS CANADIENS ou TRESOR DES DYSPEPTIQUES

Cette préparation guérit, outre la Dyspepsie des Tuberculeux ou poitrinaires, les indigestions, les Névralgies, les Débilités générales, les maladies du Foie et des Reins, les hydropisies et les Rhumatismes.

Préparé par le

Dr N. LACERTE,
Lévis, P.Q

Prix : 30 cts la bouteille.

En vente chez les pharmaciens et en dépôt chez

ELZEAR ALARIE,
71 rue Bolton, Ottawa.

26 juillet 1884 1a