זון אויפגאנג — 8.26
זון אונטערגאנג — 4.43.

די איינציקע אידישע צייטונג אין מערב קאנאדע עטאבלירט אין 1910 דערשיינט יעדן טאג

דאס אידישע וואָרט

THE ISRAELITE PRESS

THE GATEWAY OF THE WEST

וועטער קלאר—קאלט

The Only Jewish Newspaper in Western Canada Established 1910. Published DAILY

Vol. 20, No. 5. Winnipeg, Tuesday Jan. 7, 1930. Published daily except Saturday and Sunday. דערשיינט יעדן טאג חוץ שבת און יום טוב

דינסטאג ז׳ טבת, תר״ץ

THE NEW YORK PUBLIC LIBRARY JAN 13 1930

זשאנאָטינסקי סטראשעט ציוניסטן מיט אָפּשפּאלטונג און אומאפהיינגי־קער פּאָליטישער אקציע

פאדערט פארטרעטערשאפט אין פאָליטישער קאָמיסיע און פארלוף פון דרינגענדן קאָנגרעס

(ספּעצ. טעלעג. צו ד. א. וו. דורך "איטא")

וואַרשע, יאנוו. 7 (איטא). — אויב די ציוניסטישע עקזעקוטיווע וועט ווייטער אנהאלטן איר קעגנערשאפט צו דער שאַפונג פון א פאָליטישער קאָמיסיע מיט פראָפּאָרציאָנעלער פארטרעטערשאפט פון אלע ריכטונגען, און אויב זי וועט ווייטער אָפּזאָגן זיך פון צו פארלוזן אן עקסטרא־אָרדינערן קאָנגרעס, — דאַן וועלן די רע־וויזיאָניסטן אָנפאנגען אן אומאָפּהייننגיקע פאָליטישע אקציע. — האָט דאָ ישראל־טינסקי דערקלערט אויף א מאס־מיטינג.

די רעוויזיאָניסטן וועלן דאַן אפעלירן צום אידישן פאָלק און צו די בריטישע דאָמיניאָנס האָט ער געזאָגט, פאדערנדיק א אידישן שטאט אין ארץ־ישראל, איינ־שליסנדיק עבר־הירדן.

——(::)——

נעזעלשאפטלאכער קאלענדאר

דינסטאג, יאנואר 7

מיטינג פון מאקאריווער פרויען פאר־איין 7.30 אוונט, אין עטרת־ישראל שול, מענגנס און פאוערס.

וויכטיקע פארזאמ. פון יונגע חבונים, 8.30 אוונט, אין ציון זאל.

פארזאמ. פון ליידיס אקז. פון מאָנט כרסל קלינק, 8.30 אוונט, אין קלינק.

וועכנטלאכע פארזאמ. פון פראָפּאָס־קער. קולטורעלע שטונדע פון 9 ביז 10 אוונט, אין פרידאיסנס.

פארזאמ. פון יונגע פרויען פון שערהור. 8.30 אוונט, אין י. [illegible] א. זאל.

פארזאמ. פון פוע״צ פיאָנערן פרויען קלוב, 8.30 אוונט, אין פרידאיסנס.

מיטוואך, יאנואר 8

לייען־קרייז פון מוטער פאראיין פון פרי־שול, 2.30 ביי טאָג, ביי מרס. וואכ־נאוו, 323 מאניטאבא עווע.

פארזאמ. פון ווינניפּעגער טשאפטער הרבה, 8.30 אוונט, אין ציון זאל.

פארזאמ. פון בנות שלום פרי לאאן אין שטיימאנס זאל, 8 אוונט.

פאָלק. איבערבליק איבער 1929 ביי בר. 2 פוע. 8.30 אוונט, אין פרי־אינסט.

זיצונג פון מענער און פרויען איקאר עקזעקוט. 8.30 אוו., אין פרייהייט טעמפּל.

פרייטאג, יאנואר 10

5. לערער: "וואס קינדער פרעגן און וואס מען דארף זיי ענטפערן". 8.30 אין אוו., אין פרי־זאל. אויפזיכט קולטור נעז.

פארזאמ. פון קאנ. לייבאר ליג, 8.30 אוו., אין פרייהייט טעמפּל. דעבאטע אי־בער דעם באריכט.

זונטאג, יאנואר 12

יאנג דזישודעא—הכח טאנץ 8.30 אוו. אין ציון־זאל, נייט־סיטי קאלידזשיענס.

באנקעט פון בני אברהם פרי לאאן אסן., 6.30 נ. מ. אין גרויסער ת״ת.

5. לערער: "נייע שולן און נייע געראנ־קען וועגן שולן" 2.30 נ.מ., אין פרי־זאל.

האנטיכער שאוער און "סילווער טיי" פון פוע״צ פיאָנערן פרויען קלוב ביי מרס. דיינער, 453 אלפרעד עווע., 2 ביז 12.

דינסטאג, יאנואר 14

5. לערער: "נייע אויפגאבן פון פסיכישן לעבן", 8.30 אוונט, אין פרי־זאל

מיטוואך, יאנואר 15

טיי פאר פאנד פאר דעקלאסירטע ביי מרס. י. א. טשערניאק, 333סט. דזשאנס.

——(::)——

סטרייק פון העברייא־שע סעמינאר לערער

וואַרשע, יאנוו. 7 (איטא). — די לערער פון די "תרבות" סעמינאר אין וואַרשע און אין ווילנע זיינען ארויס אין סטרייק. די אורזאך איז, וואס זיי האבן שוין לאנג נים געקראָגן זייערע שכירות.

נראף קאראָלי באשולדיקט הארטי רעזשים אין פארשפּרייטונג פון אנטיסעמיטיזם אין אונגארן

(ספּעציעלע טעלעגראמעס צו "דאס אידישע וואָרט" פון "איטא")

ניו־יארק, יאנוו. 7 (איטא). — אז דער איצטיקער פאשיסטישער רעזשים פון דער הארטי רעגירונג אין שולדיק אין דער פארשפּרייטונג פון אנטיסעמיטיזם אין אונגארן, איז געווען די דערקלערונג גע־מאכט אין אן אינטערוויו מיט דער איטא פון גראף קאראָלי, וועלכער איז נעכטן אנ־געקומען אהער.

אויף דער פראגע וועגן דער איצטיקער מאסן שמד באוועגונג אויוישן די אידן אין אונגארן, האָט גראף קאראָלי געזאָגט, אז דאָס איז א רעזולטאט פון דר. עקאָנאָמישע באשרייבונגען קעגן די אידן.

קאָנען אויסגעמידן ווערן וועגן די באלעבא־טים, די אויפזעער און די ארבעטער זאָלן זיין פאָרזיכטיקער און אנגעמען בעסערע מיטלען צו פארמיידן עקסידענטן.

די מאניטאָבער. קאָמפּענסאציע אן־ארד האָט לעצטן יאָר אויסגעצאָלט צו פארוואונדעטע ארבעטער ארום א פערטל מיליאָן דאָלאר.

א. ע. פארקער, פארזיצער פון די עק־סידענטס פארמיידונג קאָמיטעט, פון דער ווינניפּעג עלעקטריק קאָמפּאני האָט נערעדט וועגן די פאראינדערונגען, וועלכע אנדערש האָט ער געזאָגט, אז פאַ־מאָלע נאָכן עקסידענטן האָבן זיך פאר־גרעסערט אין קאנאדע פון 1.652 אין 1927 צו 1.997 אין 1928. פאַטאָלע אור־טאָמאָבילן עקסידענטן זיינען געשטיגן אין פארלויף פון דעם זעלבן פעריאָד פון 864 צו 1.081.

אין ווינניפּעג זיינען אין פארלויף פון לעצטן יאָר אומגעקומען פערציק נפשות אין נאָכן פארקער עקסידענטן אָן ארום פיר הונדערט מענשן זיינען פארוואונ־דעט געווארן.

"די דערפארונג פון אנדערע שטעט לער־נען אונז — האָט מר. פארקער געזאָגט, — אז ארגאניזירטע פארמיידונג פון עק־סידענטן טוט אויף זייער א סך צו פאר־קלענערן עקסידענטן".

די ווינניפּעגער בארד אף טרייד פלאנט צו זוכן מיטלען וואס זאָל אפשטעלן אָט די אומגליקן אין די מאניטאָבער אינדוסטריעס

צאל פון עקסידענטן אין מאניטאָבער אינדוסטריעס שטארק געוואקסן

מיידזשאר סי. ניוקאמב, קאמישאנער פון דער ארבעטער קאָמפּענסאציע "באָרד", האָט נעכטן דערקלערט ביי א פארזאמלונג, אפגעהאלטן פון דעם ווינ־ניפּעג "באָרד אף טרייד" אין ראיאל אלעק־סאנדרא האָטעל, אז אין פארלויף פון דעם פארגאנגענעם יאָר זיינען כמעט יעדע וואָך דער'הרג'עט געווארן צוויי מענשן ביי דער ארבעט אין די מאניטאָבער פאבריקן, און אז ווייניקסטנס אין אר־בעטער אין יעדע וואָך געשעדיקט גע־ווארן ביי דער ארבעט פארלירנדיק די פייאיקייט צו ארבעטן פאר זיין נאנצן לעבן.

מיידזשאר ניוקאמב האָט באטאנט דעם פאקט וועגן דער שטענדיק פארגרעסער־טער צאל עקסידענטן אין די מאניטאָ־בער אינדוסטריעס.

אין 1924 — האָט ער געזאָגט זיי־נען געווען 3.802 עקסידענטן אין אין 1929 אין די צאל עקסידענטן געוואקסן צו 8.893 — א וואוקס אויף 130 פּראָ־צענט. אין פארלויף פון דעם זעלבן פעריי־אָד איז די צאל דער'הרג'עטע געשטיגן פון 37 צו 61. די צאל פארוואונדעטע, ווערט פארשטאנען, איז נאָך גרעסער, ווייל א סך לייכט פארוואונדעטע האָבן זיך ניט געמאלדן.

אין יאר 1929, האָט מיידזשאר ניו־קאָמבבאריכטעט, זיינען אומגעקומען ביי דער ארבעט אין מאניטאָבער אינדוסט־ריעס 85 מענשן, און ער איז מיט דער מיינונג אז די דאָזיקע אומגליקס פאלן מענט האָט צוגעזאָגט צו טאָן אלץ וואָס ס׳איז מעגלאך אין דעם ענין, און דער דעטעקטיוו דעפּארטמענט פון דער ראיאל קענדעדיען מאונטעד פאָלס הויבט אָן צו מאכן נייע אויספאָרשונגען.

——(::)——

פרוי קויפט 1,500 דאָלאָרדיקן בן דפאר איין דאָלאר

טאָראָנטאָ, אָנט. יאנוו. 6. — אין די דאָזיקע לענדער פון מעגלאכקייטן איז אפילו "ליטעראטור ביזנעס" אויף א נאנגבארע זאך.

מרס. דארא הוד האָט מיט א פאר טעג צוריק געקויפט פאר א דאָלאר א פעקל אלטע ביכער, צווישן וועלכע עס האָט זיך געפונען די ערשטע אויסגאבע פון נאַטהאניעל האוטהארנס "סקארלעט לעטער", נעדרוקט אין באָסטאן אין 1850. דער דאָזיקער בוך האָט היינט צו טאָג די ווערט פון טויזנט ביז פופצן הונדערט דאָלאר.

מרס. הוד האָט געקראָגן אן אנבאָט פון צוועלף הונדערט דאָלאר פאר דעם דאָזי־קען בוך. אין דעם פעקל "אלטוואַרד" גע־פינט זיך נאָך א בוך פון דעם זעלבן פארפאסער וואָס איז ווערט הונדערט דאָ־לאר.

——(::)——

מאָרגאנס אנגעשטעלטע קרינגן גרויסן באנוס

ניו־יארק, יאנוו. 6. — עס ווערט דאָ באריכטעט, אז די טויזנט אנגעשטעלטע פון דזש. פ. מאָרגאן און קאָמפּאני האָבן לכבוד ניו־יאָר לעצטע וואָך געקראָגן א 100־פּראָצענטיקן באנוס, וואָס דער־גרייכט די סומע פון צוויי ביז דריי מי־ליאָן דאָלאר.

גרוזינער אנטי־באָלשע־וויקעס פאר'ן געריכט אין בערלין

בערלין, דייטשלאנד, יאנוו. 6. — שאל־וא קארומידזע, א מיטגליד פון׳ס געווע־זענעם גרוזינישן פארלאמענט און אנטי־באָלשעוויסטישער קעמפער, איז דאָ אויף דער אנקלאגע באנק, מיט נאָך א צאָל גרוזינישע אנטי־באָלשעוויסטישע פירער, באשולדיקט אין פעלשן סאָוועטישע באנקנאָטן.

דער פּראָצעס איז פון גרויסער פּאָ־ליטישער באדייטונג, ווייל אויף אים וועלן וואַרשיינלאך אנטרעטן ווערן פאר־אויל מאָנאַכן פון פארשיידענע לענדער צו קרינן א צוטרעט צו די קאוואקאזער אויליפעלדער. קאָמוניזמוס אין זיין קאָמף פאר דער באפרייאונג פון גרוזיע פון דער באָלשעוויסטישער הערשאפט, זאָל האָבן געשטאנען מיט אועלכע אר־בעטן. די דאָזיקע האנדלונג פון איר מאן האָט ניקיכון אזוי אויפגערודערט, אז דער האָט א כאָפּ געטאָן דעם ביקס און זי האָט אויף אים צוויי מאָל אויסגעשאָסן.

די ערשטע קוילן איז געווען א ברכה לבטלה, דערפאר האָט די צווייטע — כאָטש טיילווייז, דערפילט איר מיסטיק.

ניקן האָבן די שכנים אָפּגעפירט א שפּיטאָל און מרס. קאוולוסקי איין טעג וועט אויף פארגעמען אן אנגעזעע־לייין אוועק צו אן אדוואָקאט און פון געווען אזעלכן פון גרויסער אונגארישער פּרע־זידענט א גאסט אין אמעריקע

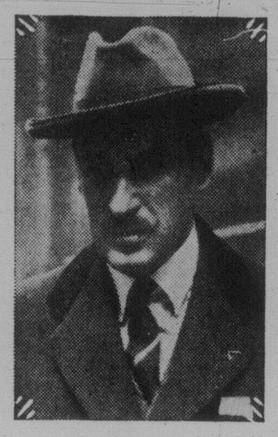

גראף קאראָלי

וועלכן ס׳איז צום סוף דערלויבט געווארן צו קומען קיין אמעריקע אויף א לעקציע טור, באשולדיקט הארטי רעזשים אין פאר־שפּרייטן אנטיסעמיטיזם אין אונגארן.

ארבעט באשטימט פאר 150 ארבעטסלאָזע

די פראגע פון הילף פאר די ארבעטס־לאָזע האָט פארנומען די אויסמערקזאמ־קייט פון ווינניפּעגער סיטי קאונסיל אויף זיין זיצונג לעצטן אונטן. צווישן אנדערע איז באשלאָסן געווארן צו באשעפטיקן גלייך ארום 150 ארבעטסלאָזע אויף אָפּ־רייניקן דעם זוג וואָס ווערט דורכגע־בראָכן פאר די סיטי היידראָ־טראנסמיסיע ליניעס צווישן ווינניפּעג און סליוון פאָלס.

——(::)——

ניו־יארקער מעיאר וועט קריגן 40 טויזנט דאָלאר א יאר

ניו־יארק, יאנוו. 6. — מעיאר דזשימס וואָקער וועט היינטיקן יאָר באקומען פער־ציק טויזנט דאָלאר שכירות. דאָס איז דאָס גרעסטע געהאלט וואָס א רעגירונגס באאמטער באקומט אין די פאראייניקטע שטאטן אויסער דעם פּרעזידענט.

אנדערע רעגירונגס מענשן אין ניו־יארק איז דער העכסט באצאָלטער גאווערנער. זיין יערלאכער געהאלט איז $25,000.

אנדערע רעגירונגס מענשן אין די פאר־איינקיטע שטאטן באקומען שוין קלענערע "נישטיקע" שכירות: ווי אכצן טויזנט, צוועלף טויזנט און א. וו.

——(::)——

אויספאָרשונג קאָמיסיע זיצונג דאָנערשטאָג

לאָנדאָן, יאנוו. 7 (איטא). — די פאָ־לעקסינער אויספאָרשונג קאָמיסיע האלט אָפּ א זיצונג דעם דאָנערשטאָג, אין קאָלאָ־ניאל אָפיס.

——(::)——

אָאָוועט רעגירונג וועט פאר־לייכטערן לאגע פון דעקלאסירט ארט אדן דערקלערט ארט טויער

מאָסקווע, יאנוו. 7 (איטא). — אז די שווערע לאגע פון די דעקלאסירטע אידן אין רוסלאנד וועט פארלייכטערט ווערן דורך דער סאָוועטישער רעגירונג, איז די מיינונג פון דר. א. סינגאלאָווסקי, דער די־רעקטאָר פון דע רגעזעלשאפט "ארט" אין בערלין. וועלכער האָט היינט פארלאָזן מאָסקווע נאָך א באזוך פון פינף וואָכן.

דר. סינגאלאָווסקי איז איבערצייגט, אז סאָוועט רעגירונג וועט באזייטיקן די שווע־ריקייטן פאר די דעקלאסירטע איין וועל־כע קרינן מאשינען פון אויסלאנד דורך דעם "ארט"

עדוארד בערנשטיין געערט פון ארבעטערשאפט און רעגירונג צו 80־טן געבורטסטאג

(ספּעציעלע טעלעגראמעס צו "דאס אידישע וואָרט" פון "איטא")

בערלין, יאנוו. 7 (איטא). — דער אר־בעטס מיניסטער וויסעל, דער רייכסטאג פּרעזידענט לעבע, די צענטראלע עקזעקו־טיווע פון דער דייטשער סאציאלדעמאָקר־טישער פּארטיי, פאָליטישע פירער, דער רעדאקטאר ציאָנעלער פּרעסאנאל פון׳ם דייטשן סאָ־ציאלדעמאָקראטישן "פאָרווערטס" און אויף דע־לעגאציעס פון פארשיידענע רייכסטאג קלובן האָבן געכטן באזוכט עדוארד בערנ־שטיין לכבוד זיין 80טן געבורטסטאג. דער ארבעטס־מיניסטער וויסעל האָט מיט זיין באגרוסונגס רעדע געמאכט א שטארקן רושם.

דאָס ארבעטער יוגנט האָט לעצטן אות. אראנזשירט א פאקעלן דעמאָנסטראציע אין פראָנט פון בערנשטיינס הויז, טויזנ־טער יונגע ארבעטער האָבן זיך באטייליקט אין דער דעמאָנסטראציע.

בערלין, יאנוו. 7 (איטא). — דער סאָ־ציאָליסטישער רייכסקאנצלער מילער האָט אין נאָמען פון דער רעגירונג צוגעשיקט צו עדוארד בערנשטיין די הארציקסטע באַ־גרוסונג צו זיין 80טן געבורטסטאג, לוי־בנדיק זיין אויסערגעוויינלאך לעבן פאר׳ן וואוילזיין פון׳ם דייטשן פאָלק און ווינ־שליסנדיק אים נאָך לאנגע יארן פון א גלאר־דייך לעבן.

——(::)——

קאָנסערוואטיוון וועלן ארויסשטעלן קאנדידאט אין ברענדאָן

ברענדאָן, מאנ., יאנוו. 7. — ט. א. קרעדאר, נייער איינבאנק מיניסטער אין׳ם פעדעראלן קאבינעט, וועט ניט דערווייל־לט ווערן אין ברענדאָן "ביי אקלאמיישאָן" ווי עס איז געווען דערווארטעט. די עקזעקו־טיווע פון דער קאנסערוואטיווער פארטיי, אויף איר זיצונג לעצטן אונטן, האָט באַ־שלאָסן ארויסצושטעלן א קענן קאנדידאט, אויב נאָר די קאנסערוואטיווע קאָמבינע־שאָן, וואָס ווערט דאָ אפּגעהאלטן יאנ׳ווار 15טן, וועט גוטהייסן דעם באשלוס.

נ. וו. קער, מ״. מ״, ווערט באטראכט ווי דער מענלאכער קאנסערוואטיווער קאנ־דידאט.

כוואסקע ווייבל ענטפערט איר מאן מיט צוויי קוילן אויף איין פאטש

שאל־לייק, מאנ., יאנוו. 7. — ניק קאוולוסקי, וועט שוין פארזאָגן א צענטן נים צו פאטשן זיין פרוי, ווייל פאר אזא "דזשאבל" האָט ער געקראָגן א קויל אין אקסל פון א 22 קאליבער ביקס, מיט וועלכער זיין פרוי האָט אים מכבד גע־ווען.

ניק האָט געלערנט מיט זיין ווייבל א פסוק "והוא ימשל בה", און ווען זי האָט אים דערקלערט, אז זי האלט בעסער פון דעם צווייטן פסוק "לילדים פוירסט", האָט ער אָפּגעדרוקט זיינע פינף פינגער פון זיין רעכטער האנט אויף איר לינקער באק. די דאָזיקע האנדלונג פון איר מאן האָט ניקיכון אזוי אויפגערודערט, אז זי האָט א כאָפּ געטאָן דעם ביקס און זי האָט אויף אים צוויי מאָל אויסגעשאָסן.

די ערשטע קויל איז געווען א ברכה לבטלה, דערפאר האָט די צווייטע — כאָטש טיילווייז, דערפילט איר מיסטיק.

ניקן האָבן די שכנים אָפּגעפירט א שפּיטאָל און מרס. קאוולוסקי איין טעג וועט אויף פארגעמען אן אנגעזעע־לייין אוועק צו אן אדוואָקאט און פון דארטן איז זי זיי אויפגעפירט געווארן אין א אנדערן שטאט, וואו זיי זיינען אויפגעפירט געווארן אין ערנסטן צושטאנד.

——(::)——

אידישע ארבעטער פאר־טיי פארמירט אין א״י

ירושלים, יאנוו. 7 (איטא). — "די אי־דישע ארבעטער פארטיי פון ארץ־ישראל" איז דער נאָמען באשטימט פאר דער פאר־איינינקונג פון אחדות העבודה און הפועל־הצעיר, וואָס איז נארוואס דורכגעפירט געווארן איינשטימיג אויף א ספּעציעלער קאָנסטיטואירנדיקער פארזאמלונג, וואו דער באוים פון דער פאראייניקונג איז באַ־שפּורלאָז פארשוואונדן געווארן. מר. און מרס. פערין זיינען אָפּגעפירט געווארן אין שפּיטאָל, וואו זיי געפינען זיך אין אן ערנסטן צושטאנד.

——(::)——

אידישע ארבעטער פאר־טיי פארמירט אין א״י

ירושלים, יאנוו. 7 (איטא). — "די אי־דישע ארבעטער פארטיי פון ארץ־ישראל" איז דער נאָמען באשטימט פאר דער פאר־איינינקונג פון אחדות העבודה און הפועל־הצעיר, וואָס איז נארוואס דורכגעפירט געווארן איינשטימיג אויף א ספּעציעלער פארזאמלונג, וואו דער באוים פון דער פאראייניקונג איז באַ־שפּורלאָז פארשוואונדן געווארן. מר. און

רומענישע רעגירונג נעמט אן שטרייג־נערע מיטלען קעגן די אנטיסעמיטישע סטודענטן

בוקארעסט, יאנוו. 7 (איטא). — דער רעקטאָר פון׳ם אונזיווערסיטעט פון יאסי האָט אנאנסירט, אז דער אונזיווערסיטעט ווערט צוריק געעפנט־יאנוואר 18, אויסער דעם מעדיצינישן פאקולטעט, וואו די לעצ־טע איינצידענטן זיינען אויסגעבראָכן.

די אנטיסעמיטישע סטודענטן קאָנען ניט איינשטימען אויב זיי זאָלן ווייטער פארזעצן זייער סטרייק־בין צום סוף פון דעם סעמעסטער.

דער בילדונגס מיניסטער, קאסטאקעס־קו, האָט אנאָנסירט, אז דר. וואס וועלן מאכן וועלכן ס׳איז פארזוך צו שטערן סטודענטן באזוכן דעם אונזיווערסיטעט, וועלן שטריינג באשטראפט ווערן.

דער דיסטריקט פּראָקוראָר האָט אנגע־קלאָגט אכט קריסטלאכע סטודענטן וואָס האָבן זיך באטייליקט אין די לעצטע אומ־רוען.

רומענישע אידן אין אמעריקע שטימען ניט איין וועגן באַצי־אונג צו רומענישער רעגירונג

ניו־יארק, יאנוו. 7 (איטא). — א שאר־פער קאָנפליקט צווישן די קריטיקער און פארטיידיקער פון דער רומענישער רעגי־רונג איז פארגעקומען אויף דער יערלאכער קאָנווענשאָן פון פארבאנד פון רומענישע אידן אין אמעריקע.

לעאָ וואלפסאן, דער ניו־דעהוויילטער פּרעזידענט, האָט באשלוסן דיר לעצטע אדמיניסטראציע פון פארבאנד אין קנעכט שאפט צו רומענישע באאמטע. די אויס־קע לאגע אין רומעניע, האָט ער געזאָגט, פארדערט מער ווי גוטע עזאָן פון באאמ־טע. ער האָט פארזיכערט, אז די רומענישע רעגירונג טוט ניט גענוג צו באשיצן די אידישע לעבנס.

באנדיט שיסט מאן און פרוי אין רוי־בעריי אין וואנקאָווער

וואנקאָווער, ב. ק., יאנוו. 6. — צוריק קערנדיק זיך אויף זייער אוטאָמאָביל פון א טאנץ נעכטן פארטאָג, האָבן מר. און מרס. ראדעריק פערין געפונען ביים גא־ראזש א מאן וואָס האָט אפּגעווארט אויף זיי. דער מאן איז געווען באוואפנט, און האָט ביי זיי געפאָדערט זייער געלט.

מרס. פערין איז געווען די ערשטע ארויסצוגיין פון׳ם אוטאָמאָביל, צו עפּע־נען די טיר פון׳ם גאראזש. דער באנדיט האָט איר דערלאנגט א קלאפּ און האָט זי אומגעוואָרפן. ווען מר. פערין איז ארויס־געלאפן צו העלפן איר, האָט דער באנדיט אים אריינגעשאָסן א קויל אין זייט. מרס. פערין האָט דאַן אנגעפאנגען דעם באנדיט פאר די פיס. ער זאָל ניט קאָנען אנקלויפן. אבער דער באנדיט האָט אויסגעשאָסן אויף איר און האָט איר געטראָפן אין רוקן.

דער באנדיט איז דאַן אנטלאָפן און איז שפּורלאָז פארשוואונדן געווארן. מר. און מרס. פערין זיינען אָפּגעפירט געווארן אין א אנדערן שטאט, וואו זיי זיינען אָפּגעפירט געווארן אין ערנסטן צושטאנד.

——(::)——

מאניטאָבער לענינלא־טור וועט זיך עפענען דעם 21טן יאנוואר

די מאניטאָבער לענינלאטור וועט זיך עפענען יאנוואר 21טן, לויט א באשלוס פון דער רעגירונג אויף א זיצונג פון׳ם קאבינעט געכטן.

די וויכטיקסטע פראגע ביי דער סעסיע וועט זיין די פראגע פון איבערנעמען די נאטירלאכע רעזורסן פאר דער פראָווינץ.

די פראגע פון׳ם פלאץ פאר׳ן אונזיווערס־אין טעט וועט אויף פארגעמען אן אנגעזעע־נעם פלאץ אין די פארהאנדלונגען.

רומענישע רעגירונג נעמט אן שטרייג־נערע מיטלען קעגן די אנטיסעמיטישע סטודענטן

בוקארעסט, יאנוו. 7 (איטא). — דער רעקטאָר פון׳ם אונזיווערסיטעט פון יאסי האָט אנאנסירט, אז דער אונזיווערסיטעט ווערט צוריק געעפנט־יאנוואר 18, אויסער דעם מעדיצינישן פאקולטעט, וואו די לעצ־טע איינצידענטן זיינען אויסגעבראָכן.

די אנטיסעמיטישע סטודענטן קאָנען ניט איינשטימען אויב זיי זאָלן ווייטער פארזעצן זייער סטרייק־בין צום סוף פון דעם סעמעסטער.

דער בילדונגס מיניסטער, קאסטאקעס־קו, האָט אנאָנסירט, אז דר. וואס וועלן מאכן וועלכן ס׳איז פארזוך צו שטערן סטודענטן באזוכן דעם אונזיווערסיטעט, וועלן שטריינג באשטראפט ווערן.

דער דיסטריקט פּראָקוראָר האָט אנגע־קלאָגט אכט קריסטלאכע סטודענטן וואָס האָבן זיך באטייליקט אין די לעצטע אומ־רוען.

בערנשטיין געפירט אין ווינניפּעג

ווינניפּעג האָט געהאט דעם פארגענעם שבת דעם ברי׳ן בערנשטיין, דער ברי׳ן פון דר. אלבערט בערנשטיין, דער ברי׳ן פון דר. אלבערט בערנשטיין, דער ברי׳ן פון דר. אלבערט