WINNIPEG.

Kom ihåg CANADA med 1 dollar! Skördetiden är nu för handen, och vi äro i behof af mynt!

Engelska generalen A. M. Moore besökte staden i förra veckan.

Isländska tidningen "Heimskringla", som gjorde konkurs, kommer att åter börja utgifvas.

Valagitationen för stadsmayor och aldermän kommer snart att börja.

Broadway kommer att makadamiseras ända fram till Osbornestreet. Lokalregeringen har lofvat bära sin del af kostnaderna.

Baptiststuderanden E. Johnson, som under sommaren predikat i Norman, skall under några veckor stanna här i staden och predika i baptist kyrkan.

C. A. Gustavson från GrandForks blef arresterad härstädes i måndags kväll för försnillning, som han förövat i Grand Forks. Han hemsändes i tisdags.

Land Commissioner Hamilton har afrest till British Columbia för att öfvertaga en massa land, som tillfallit C. P. R. bolaget. Han kommer att blifva frånvarande en månad.

Ryktesvis berättas, att två af lands männen, som lyckats lära sig åka velociped, ämnade försöka slå "re[illegible]" under en färd till Selkirk. D[illegible] sig [illegible]ig, men gjorde i[illegible] på [illegible]en, men lyc[illegible] hemresan. Färden [illegible] 2½ timmar, men återfärden till[illegible]aden tog endast 1¾ timme, tack [illegible]re — lokomotivet!

På lutherska församlingen sockenstämma förliden torsdagsk[illegible] pastor Mattson från Bloomington, Ill., enhälligt kallad till past[illegible] beslöt begära af Minnesotak[illegible]en sen bidrag till halfva prästlönen. Pastor Udden skall betjäna församlingen tills han afreser eller den nye pastorn anländer.

Pastor Mattson betjänade under några månader för åtskilliga år sedan församlingen, medan han ännu var teol. student.

En gammal rökare förklarade, att han alltid begagnat "Myrtle Navy" från andra året det kom i marknaden. Under den tiden har [illegible] haft några obehag från rökning, som t. ex. sår på tungan, torr h[illegible] eller dylikt, som ofta fås af an[illegible]dra tobaksorter. Han har ej [illegible]funnit någon annan tobak lika go[illegible]ch ej heller kan [illegible] samma pris, som kan jämföras med "Myrtle Navy".

En finska passerade i lördags genom staden på väg till Honolulu, Hawai, hvarest hennes broder bott 10 år och samlat en ansenlig förmögenhet. Under uppehållet gick hon till svenska butiken på Mainstreet för att köpa några matvaror. Då hon kom ut, vände hon söderut i stället för norr, och blef slutligen orolig öfver att ej se stationsbyggnaden. Hon började därpå ge hals, orolig som hon var att komma för sent, tills ett vänligt fruntimmer förde henne till stationen, dit hon anlände med gråten i halsen, schaletten på ryggen och håret i vädret. Som tåget ej var färdigt att gå på en halftimme, hade hon tid att lugna sina upprörda känslor, innan hon lämnade "Vinnibek".

ROYAL CROWN
TVÅL och TVÄTTPULVER

äro de bästa såväl i hårdt som mjukt vatten.

Obs.! Spara omslagen och sänd in för erhållande af PREMIUM-VELOCIPEDER Guldur, Böcker och Taflor.

För närmare underrättelser skrif efter vår bokkatalog och premiumlista.

Royal Crown Soap Co
WINNIPEG - MAN.

D. E. Adams kol- och vedhandel bör ihågkommas, likaså *Ryans* skor och *Fleurys* kläder.

Olyckshändelser. En snickare, Stewart Langhill, föll ned från en ställning och slog hufvudet mot en spikkagge. Hans tillstånd är betänkligt.

— James Gates dödades af vådaskott i lördags under jakt efter präriehöns. Hans satt i åkdonet med bössan mellan benen, då, som det antages, hunden hoppade upp och rörde vid hanen, hvarvid skottet brände af med ofvannämda olyckliga påföljd.

RÖK och TUGGA
T&B
Myrtle Navy
TOBAK.

☞ **Obs.!** Se till att **T & B** finnas på hvarje kardus och kaka!

Handskar! **Mockasiner!**

James Ryan,
— Lager af Finare och Gröfre —
SKODON,
NATTSÄCKAR,
KAPPSÄCKAR
och
KOFFERTAR.

OBS.! Invandrare gifvas en rabatt af 10 procent

78 MAIN ST. - WINNIPEG.

[illegible]innipeg CLOTHING House.
[illegible]lt emot Brunswick's Hotell.

[illegible]. W. FLEURY,
[illegible]om de sista sex åren varit [illegible]anställd i 'The Blue Store', träffas nu mellan hopar af
Färdiggjorda Kläder
för Stora och Små.
Herrekiperingsartiklar, Hattar, Mössor & Pelsvaror.

564 Main Street.

TELEGRAPH, TELEPHONE, TIGER

äro namnen på 3 utmärkta TÄNDSTICKSORTER, som tillverkas af

E. B. EDDY Co Ltd.
TEES & PERSSE,
Agenter, Winnipeg.

John F. Howard & Co.
Apotekare och Kemister,
midt emot postkontoret.
Begagna Howard's *"Hard Water"* såväl, ty den är den bästa i hårdt vatten.

FARM
skrif efter vår prislista, som sändes fritt. Betalningsvilkor mycket fördelaktiga. 6% ränta.
R. J. SHRIMPTON.
228 Portage ave., Winnipeg.

ELGIN UR
Det finnes icke några bättre ur än Elgin ur att få köpa. Om ni köper ett af dem, så vet ni att ni har den bästa tidtagarverom **Amerikansk ehrlighet** kan frambringa. Alla våra ur med Elgin urverk äro försedda med
ÄKTA DUEBER BOETTER,
vackert graverade, tjockt guldpläterade, varar en lifstid, och äro kända öfver hela verlden som de bästa af Amerikanskt fabrikat. Vi sända ditta dame- eller herre-ur pr express C. O. D. med undersökningsrättighet, till de som uppge full adress. Om ni är belåten, betal agenten $6.50 och expressafgiften; om icke, återsänd det på vår bekostnad och betal intet. Alla våra ur äro garanterade. Bil pengar sänkte med ordrens-betals vi expressafgiften och skänka tillika en tacker urkedja fri.
ROYAL MFG. CO., 224 Dearborn St., Chicago, Ill.

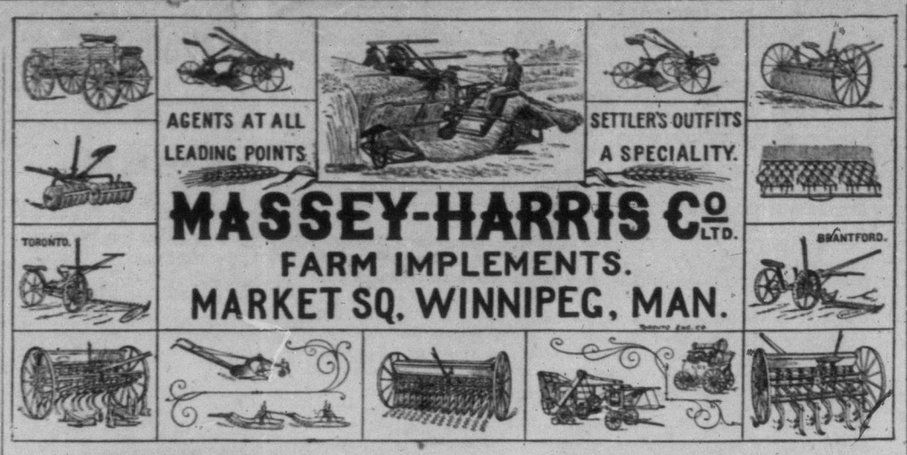

MASSEY-HARRIS Co LTD.
FARM IMPLEMENTS.
MARKET SQ. WINNIPEG, MAN.

MASSEY-HARRIS
Skordemaskiner & Slattermaskiner
äro försedda med modernaste och lättast gående lager. (ROLLER & BALL BEARINGS)
Katalog sändes på begäran.

STÖRSTA FABRIKANTER
under den engelska flaggan af alla slags
Landtbruks-maskiner
Magasiner och pålitliga Agenter finnas på alla större platser.
Hufvudnederlag för vestra Canada i WINNIPEG, MAN.

JOHN ERZINGER
Den förnämste tobakshandlare i vestra Canada. Cigarrer tobak, och pipor ständigt på lager. Fin-fin barberstuga och badrum.
416 MAIN STR. 416, WINNIPEG.

Dixon's Apotek
Alla slags recept expedieras i förening med allt som tillhör ett välordnadt Apotek.
ROWLAND DIXON, egare,
352 Main st., Winnipeg.

J. J. WHITE. L. D. S.
Examinerad Tandläkare.
Lokal: Hörnet af Main och Market gatorna, 1 trappa upp öfver Central Drug Store
Obs! Allt arbete garanteras.

George W. Baker.
ADVOKAT.
Kontor: Rum 7 McIntyre Block, Telefon no 303. Adress: P. O. Box 555
Penningar utlanas.

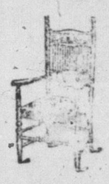

Glöm ej att
Scott Furniture Co.
(The wide awake house)
har största lagret af möbler i vestra Canada
176 Main st.
Lägsta priser!

Det största och bästa lager af mattor och andra bosättningsartiklar finnes hos
BANFIELD
494 MAIN STR.
Allt som kan göra ett hem vackert och inbjudande köpes billigast i Banfield' mattbutik.

Walter Suckling & Co.
Kontor: 374 MAIN ST.
Fastigheier, Hyreslistor, Inteckningar.
Vi sälj ade flesta tomter och äga 15 års erfarenhet.

J. F. MITCHELL,
Fotografisk Artist
207 Rupert street.
Hörnet af Main & Rupert st.
WINNIPEG - - - - MAN.

F. G. WAGHORN.
Offentlig Auktionist.
Säljer företrädesvis **Möbler.** Säljer och köper till högsta priser
Adress: *217 PORTAGE AV.*
Tel. 855. (bredvid Queen's hotell.)

CHINA HALL,
572 MAIN ST.
PORSLIN, CHINA, GLÅS, Lampor & Silfvervaror.
STORT LAGER! LÄGSTA PRISER!
Om Edra värda ordres anhålles!

Fritt för svaga män.
Jag vill till en hvar man kostnadsfritt sända en profbehandling af de läkemedel, som återställde mig till manlig kraft efter allting annat misslyckats. Denna medicin kurerade mig fullkomligt för förlorad lifskraft, felande könskraft, nervsvaghet och nattliga förluster och skall äfven bota eder. Ni är den fritt på begäran. Sänd mig idag edert namn och adress, enär denna annons ej mera torde blifva synlig. Närslut frimärke. Adressera CARL J. WALKER, 862 Masonic Temple, Kalamazoo, Mich.

LAND Wm. HARVEY LAND
Ett stort antal utmärkta farmar i olika delar af Manitoba utbjudas af undertecknad till *Mycket Låga Priser* och låg Ränta. Järnvägar, kyrkor och skolor ligga nära tillhands. Låt mig endast veta i hvilken del af provinsen Ni önskar bosätta Eder, så skall jag utsöka passande plats.
Skrif efter prislista eller besök mig på mitt kontor, *210 Portage Ave.*
WM. HARVEY,
Gen.-Agent, London & Ontario Investment Co. Ltd, WINNIPEG.

Grocerier
Noask fetsill och anjovis, svensk medvurst potatis mjöl, bruna bönor, torkadt färkött m. m. tillhandahållas allmänheten till billiga priser i Skandinaviska arbetareföreningens salubod.
Obs! Ordres från landsorten expedieras pr omgående.
P. Nelson & Co.
719 MAIN STREET.

A. HALLONQUIST,
Goda varor till billigt pris.
Godt grönt Kaffe, nu inkommet
1 ℔ för 20cts, sex för $1.00.
1 duss. Syltburkar (1 qvart) 1,00.
1 duss. do. (2 qvart) 1.30.
Försök ett paket af
"BLUE RIBBON" TEA:
2 bladiga Eskilstuna raknifvar till det billiga priset af $1.25. Endast några få qvar. Obs! Godt farm smör köpes mot kontant eller mot utbyte af varor.
325 Logan ave., hörnet af Stanley (f.d. Machray) str.
Telefon 294.
☞ Orders från landsorten expedieras pr omgående.

CROTTY & CROSS.
Main Str. midtemot City Hall.
FASTIGHETSMÄKLARE.
Billigt. Godt land vid Starbuck $1,50 pr. acre; vid vest Selkrik $1.50 pr. acre; en mil från Tyndall $1.00 pr acre; 2 mil från Beausejour $1.00 pr acre.

Nykterhetshotellet "SVEA"
Midt emot C. P. R. station.
Är det *billigaste* och *lugnaste* ställe du kan stanna på under din vistelse i Winnipeg.
Obs! 75 cent pr dag eller $3.50 pr vecka.
M. A. Meyer.

Skandinavian HOTELL
Midt emot C. P. R. stationen,
WINNIPEG. MAN
Resande tillhandahållas Rum och Spisning för $1.00 om dagen. För längre vistande beviljas bättre vilkor.
Obs! Cigarrer, öl och de bästa vi[illegible] finnas ständigt på lager.
O. SIMONSON.

VINER & SPIRITUOSA
BILLIGT
Portvin $1.25—$4.00 pr gallon
Whiskey $2.25—$3.25 „ „
Skotsk och Irländsk whiskey, importerad, $1.00 pr imperial quart.
Cigarrer af alla sorter.
Beliveau & Co.
Telefon 230 620 MainSt

Manitoba,
den stora
SÄD- & KREATURS
producerande Provinsen har hem för tusenden fler.

Fritt Regeringsland eller "Homestead" på en del ställen i provinsen.

Billigt jernvägsland från $3 till $10 pr acre. Nära till kyrkor, skolor och jernvägar.
Riht Hveteland.
Det bästa Hö- och Betesland.
Förmånligt fiske.
Kom till Winnipeg, hvarest Ni skall möta vänner, som skola gifva eder råd.
För erhållandet af närmare underrättelser, nya böcker, kartor, allt fritt, skrif till
HON. THOS. GREENWAY,
Minister of Agriculture and Immigration.
Winnipeg, Man.

Calgary-Edmonton
—och—
Qu'appelle-Long Lake
JERNVÄGS BOLAG
Till Salu **Utmärkt**
ÅKERBRUKSLAND
på Billiga och Lätta vilkor
FRITT REGERINGSLAND
kan ännu erhållas inom korta afstånd från dessa jernvägars Stationer
STADSTOMTER
vid alla stationer efter ofvannämda Jernvägar.
Alla närmare upplysningar meddelas bredvilligt af
Osler, Hammond & Nanton,
Land Department.
381 MAIN ST. - WINNIPEG

SVENSKA
MEDIKAMENTER,
och alla slags svenska
Salfvor, Linement o. s. v.
DROPPAR.
HOFFMANS,
MHIELEMANS,
HJERTSTYRKANDE
med mera. Skrif på Svenska om Ni kan skrifva engelska. Almanackor sändas på begäran.
Fullständigt lager af——
PARFYMER & TOILETTSAKER
J. C. GORDON, 706 Main st.,
Midt emot C. P. R. station, Winnip.

Rat Portage.

Hilliard House
Rat Portage.
Ett i alla afseende första klassens hotell utmärkt utsigt öfver Lake of the Woods och kringliggande nejdfrån tornet. Lämplig plats att tillbringa ett par veckors ferier. Louis Hilliard.

John E. Stendahl.
SVENSK SKRÄDDARE
Svenskt arbete, väl tillskuret och sydt.
De kläder, vi sy, sitta som gjutna och sömmarne hålla. Intet slarf.
Verkstad i svenska staden
Rat Portage.

RUSSEL HOUSE.
Detta vackert belägna hotell har öfvertagits af Herrar Kennody & Graudaur, som nedlagt $2,000 i reparationer för att göra detsamma till ett i alla afseenden 1:sta klassens hotell. Tag in hos oss, då Ni komma till **RAT PORTAGE.**

McVeigh & Broderick
LIQUOR STORE.
Enda importörer af Pabst berömda Milwaukee Lager Bier.
Rat Portage.

A. GIBSON & CO.
Vi sälja alla sorters färskt och saltadt kött och fläsk, potatis och allehanda grönsaker, smör, ägg, fett o. s. v.
Alla varor prima qvalitet, priserna de bästa. Gör inköpen hos oss. Hörnet af Second och Matheson gatorna.
Rat Portage.

W. A. McLeod.
Skohandel: Skor, stöflar, handskar, mockasiner etc. Vi tillverka fina pjexor.
POST OFFICE BLOCK, 2:nd ST.
Rat Portage.

'K'
Furniture Co
RAT PORTAGE.
Det bästa lager af alla slags **Husgerådssaker** i Canada att välja på. STOLAR; BORD, "SIDEBORD", FURMAKSMÖBLER. MADRASSER, SPRINGAR, KUDDAR m. m.
Begrafnings entrepenörer.
Telefon 33. Natt telefon A. 33
'K'
FURNITURE CO.

HÖG QVALITET
i *kläder* är vårt handelsmärke. Hvad Ni behöfver är en af våra *$10.00 Kostymer* — bästa värdet i staden.
WHITE & MANAHAN.
496 MAIN STR. WINNIPEG,
MAIN STR., RAT PORTAGE.

PATENTS
PROMPTLY SECURED
GET RICH QUICKLY. Write to-day for our beautiful illustrated Book on Patents and the fascinating story of a poor Inventor who made $250,000.00. Send us a **rough sketch or model** of your invention and we will promptly tell you **FREE** if it is new and probably patentable.
No humbug. Honest Service. Specialty: **Tough cases** rejected in other hands and foreign applications. **References:** Honorable Carthiaume, prop. of "La Presse," Honorable D. A. Ross, the leading newspapers, Banks, Express Companies & clients in each city. All Patents secured through our agency brought before the public by a notice given free in over 200 newspapers.
MARION, Patent Experts,
Temple Building, 185 St. James St., Montreal.
The only firm of **Graduate Engineers** in Canada transacting patent business exclusively. Mention this paper.