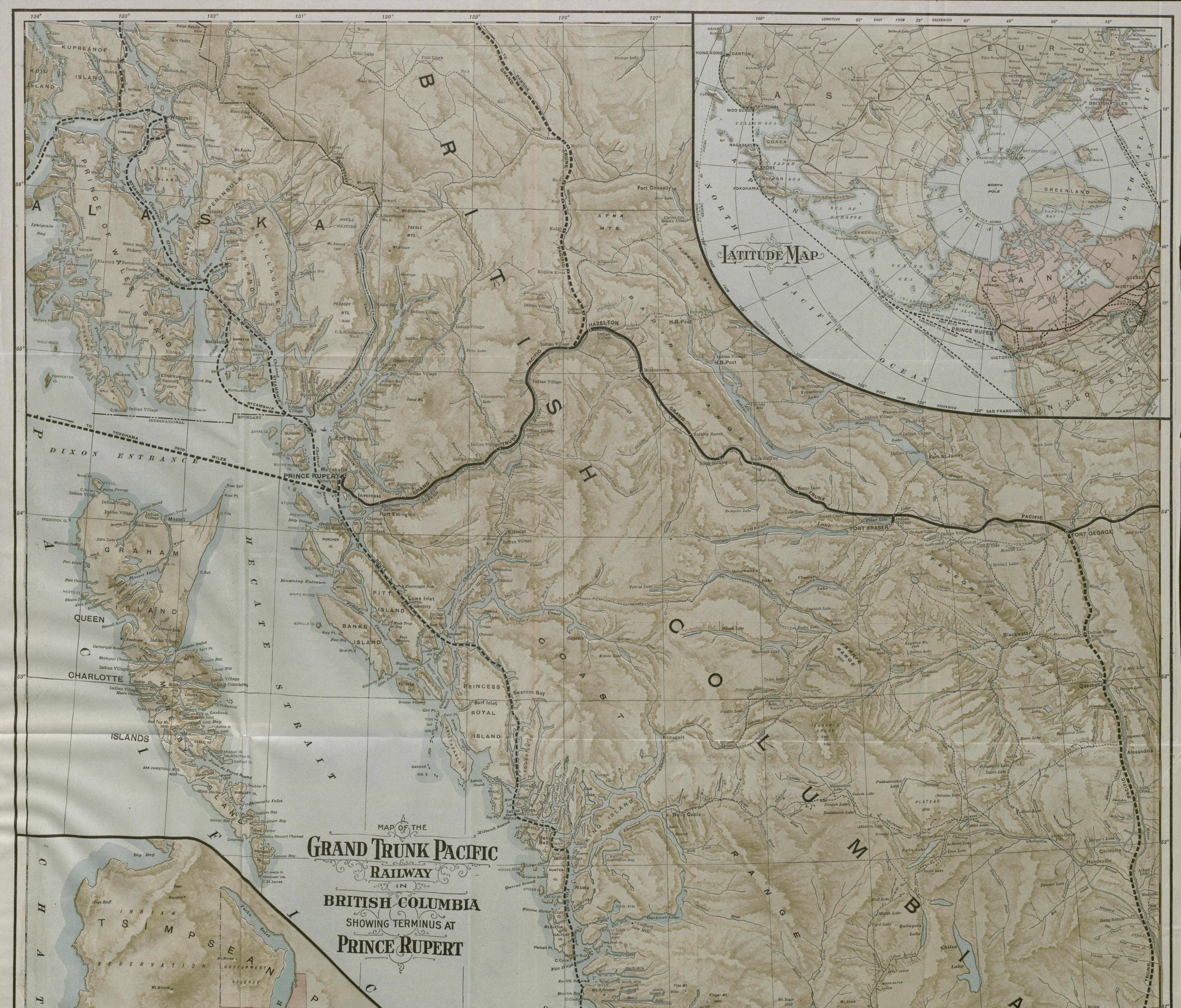
MAP OF THE
GRAND TRUNK PACIFIC
RAILWAY
IN
BRITISH COLUMBIA
SHOWING TERMINUS AT
PRINCE RUPERT
LATITUDE MAP
PRINCE RUPERT
HAZELTON
FORT GEORGE
FORT FRASER
Fort Simpson
Fort Connelly
Fort Essington
Port Simpson
Metlakatla
Inverness
Masset
Lowe Inlet
Swanson Bay
Kitimat
Kimsquit
Namu
Bella Coola
Quesnelle
Alexandria
Chilcotin
Handeville
Blackwater
Fort St. James
Burns Lake
Bulkley Ranch
Morricetown
H.B. Post
Kuldo
Stewart
Wrangell
Ketchikan
Prince of Wales Island
Queen Charlotte Islands
Graham Island
Dixon Entrance
Hecate Strait
Queen Charlotte Sound
Coast Range
Columbia Range
Cariboo Range
Selkirk Range
Rocky Range
Gold Range
Cariboo Plateau
Chilcotin Plateau
Atna Mts.
Skeena River
Fraser River
Stuart Lake
Francois Lake
Babine Lake
Kispiox River
Nass River
Grand Trunk Pacific Railway
Grand Trunk Pacific Telegraph
International Boundary
Steamship Boundary
Indian Village
Indian Reservation
Government Reserve
Tsimpsean Reservation
Tsimpsean Indian
Alaska
British Columbia
Vancouver Island
Queen Charlotte Islands
Pacific Ocean
Sea of Okhotsk
Bering Sea
Kamtchatka
Japan
Korea
Yellow Sea
Nippon Sea
Hong Kong
Canton
Shanghai
Yokohama
Tokio
Kobe
Nagasaki
Pekin
Vancouver
Victoria
Prince Rupert
Dawson
San Francisco
Greenland
Iceland
Spitzbergen
Nova Zembla
Francis Joseph Land
North Pole
Longitude 90° East from 75° Greenwich
Longitude 108° West from 150° Greenwich
Longitude 135° San Francisco
Longitude 105° Greenwich
Longitude 120° Greenwich
Longitude 165° East
Longitude 180° East
Longitude 165° West
Longitude 150° West
Longitude 135° West
Longitude 120° West
Longitude 105° West
Longitude 90° West
Longitude 75° West
Longitude 60° West
Longitude 45° West
Longitude 30° West
Longitude 15° West
Longitude 0°
Longitude 15° East
Longitude 30° East
Longitude 45° East
Longitude 60° East
Longitude 75° East
Longitude 90° East
Longitude 105° East
Longitude 120° East
Longitude 135° East
Longitude 150° East