עס שטעלט אפ די שמערצען פון רהומאטיזם מאכט ווייכער די מוסקלען פערלייכטערט די שמערצען

די היץ קומט באלד. ס'היילט צו יעדער צייט.

ניצט נערוועלין

וועהטאריגע גליעדער און שמערצענדע מוסקלען זענען א געוועהנליכע זאך ביי מענשען, וועלכע ליידען פון רוהמאטיזם, אינפלו־מאציאן און טיעף אין די גליעדער. איהר קענט פיעלייכט נוצען איין טוצען רפואות און בעקומען ווייניגער הילף וויפיעל „נערוועלין" וועט אייך געבען און א האלבער שטונדע.

נערוועלין איז א שמערצען פער־ניכטער וואס ווערטער קענען עס נישט אויסדריקען און גאנצען.

עס איז ווירקליך פינף מאל שטארקער ווי וועלכע עס איז אנדערע רפואות. עס ווירקט נישט שלעכט אויף דער הויט.

די גרויסע שטארקייט פון דעם בע־שטעהט אין דער דורכדרינגיגקייט. עס דרינגט דורך טיעף, אבער עס ברענט נישט און מאכט נישט קיין בלאטערען. רייבט איין נערוועלין און די שמערצענ־דע מוסקולען, שטייפע גליעדער, און איהר וועט בעמערקען די אנגענעהמליכ־קייט, די פערלייכטערונג פון די שמער־צען וואס עס קומט פון דעם.

איהר וועט זיך צופריעדען וואונדע־רען ווייל קיין ווערטער קענען נישט אויס־דריקען די שנעלינ־קייט, ווירקליכקייט מיט וועלכע נערוועל־ין היילט יעדען שמערץ און שמערצען און די מוסקולען און גליעדער.

עס איז וואונדער וועט איהר דענקען ? ניין. עס איז נאטירליך, ווייל נער־וועלין איז אנדערש, שטארקער מעהר דורכדרינגענד. א ווירקליכער שמערצען בעצווינגער.

פרובירט עס און זעהט אויב עס היילט נישט קיין רוהמאטיזם, נעוראלגא, לומבאגא און אנשטרענגונג.

די גרויסע 50 סענטיגע פאמיליען סייז באטעל איז פיעל עקאנאמישער ווי די 25 סענטיגע טריעל סייז. נעהמט עס היינט. פערקויפט פון דיעלערס איבעראל אדער דירעקט פון דער לאטעראזאן קא. קינגסטאן, קענעדע.

NERVILINE

ווי אנקעל סעם זארגט פאר די דייטשע און עסטרייכישע געפאנגענע אין ענגלאנד

אנקעל סעם קומט אויס אין איצטיגען קריעג צו שפיעלען די ראלע צו זיין דער בעשיצער פון כמעט אלע נאציאנען פון דער וועלט. די אמעריקאנער געזאנדטע האבען איבערגענומען די ארבייט פון זאר־גען פאר די יענינע נאציאנאליטעטען וואס געפינען זיך אין א שונא'ם לאנד.

אין ענגלאנד גיט אנקעל סעם אכטונג אויף אונגעפעהר זעכציג טויזענד דייטשע און עסטרייכישע געפאנגענע וואס געפינ־נען זיך צוזעטס און צישפרייט איבער'ן גאנצען לאנד. דיעזע ארבייט איז אין עגג־לאנד איינגעטליך ניט קיין שווערע, אבער אן אינטערעסאנטע, ווייל לייט די אפי־ציעלע בעריכטען פון די אמעריקאנער גע־זאנדשאפטען גיבען די ענגלענדער זעהר ניט אכטונג אויף די געפאנגענע אין לאנ־דען זיי זיך אטוזירען אזוי גוט ווי עס איז אבער ניט אבטענדיג דערויף, קומען אלע מאל אמעריקאנער אויפזעהער אכטונג צו געבען ווי די געפאנגענע, ציווילע אין מיר־ליטערישע, ווערען בעהאנדעלט און ווי עס לעבט זיך זיי.

די אמעריקאנער אויפזעהער זיינען עקספערטען אין פאלשטענדיג ניטראל.

איהר וועט בעמערקען די אנגענעהמליכ־קייט, די פערלייכטערונג פון די שמער־צען וואס עס קומט פון דעם.

איהר וועט זיך צופריעדען וואונדע־רען ווייל קיין ווערטער קענען נישט אויס־דריקען די שנעלינ־קייט, ווירקליכקייט מיט וועלכע נערוועל־ין היילט יעדען שמערץ און שמערצען און די מוסקולען און גליעדער.

עס איז וואונדער וועט איהר דענקען ? ניין. עס איז נאטירליך, ווייל נער־וועלין איז אנדערש, שטארקער מעהר דורכדרינגענד. א ווירקליכער שמערצען בעצווינגער.

פרובירט עס און זעהט אויב עס היילט נישט קיין רוהמאטיזם, נעוראלגא, לומבאגא און אנשטרענגונג.

די גרויסע 50 סענטיגע פאמיליען סייז באטעל איז פיעל עקאנאמישער ווי די 25 סענטיגע טריעל סייז. נעהמט עס היינט. פערקויפט פון דיעלערס איבעראל אדער דירעקט פון דער לאטעראזאן קא. קינגסטאן, קענעדע.

עס לוינט זיך ניט

צו קויפען הויז־ארטיקלען פון א ביליגער קוואליטעט אפילו אויב די ארטיקלען זענען גאנץ קליינע. און פונקט אזוי ווי מיט אנדערע זאכען אזוי אייך מיט שוועבעלאך, קויפט די בעסטע.

עדדיס

סייליענט פארלאר שוועבעלאך

וועלען אייך פארשפארען צייט און אייך ניט מאכען נערוועז, ווייל זיי צינדען זיך לייכט אן, און זע־נען „סייף שור ענד סייליענט" פערלאנגט אלע מאהל

עדדיס

THE E. B. EDDY CO., LIMITED HULL - CANADA.

וואס איז מיט אייערע פרינטינג ?

איהר ווילט דאך, אז זי זאל זיין גיט געמאכט, פון פעהיגע יוניאן ארבייטער, וועלכע האבען צו הילף די מאדערנסטע מאשינען.

ווייסט, אז דער „אידישער זשורנאל" איז דער פלאץ דערפאר.

ווען א שוהל, אן ארגאניזאציע, א מאסייעטי, אדער א יוניאן ווענדעט זיך צום „זשורנאל" נאך פובליסיטי, בעקומט זי עס אימער.

דער „אידישער זשורנאל" איז די צייטונג פון די מאראנטאר אידען, ווארום זאלט איהר ניט שטיצען אייער צייטונג.

מיט געבען די פרינטינג צום „זשורנאל", שטיצט איהר ניט נור די צייטונג, נאר איהר העלפט זי דאדורך, אז זי זאל זיך קענען פערבעסערען, פערגרעסערען, און ווערען א וויכטיגער פאקטאר אינ'ם אידישען לעבען פון קענעדע.

צו פריוואט, צו פון אייער ארגאניזאציע, גיט תמיד די „דרוק ארבייט" אין „זשורנאל".

ווען איהר גיט אונז אייער דרוק־ארבייט, קאסט עס אייך ניט טייערער, און איהר העלפט בויען און אויסהאלטען א וויכטיגען קולטור־פאקטאר פאר די היגע אידען.

מיר מאכען די בעס־טע דרוק זאכען פון דעם קלענסטען . . .

ווייזיט קארט

ביז די גרעסטע

צייטונג

ווען איהר דארפט האבען פרינטינג און איהר ווילט זיין זיכער צו האבען א גוטען דזשאב געמאכט אין צייט, און ריכטיג אטענדעט

טעלעפאנירט גלייך צו דעם

„אידישען זשורנאל"

אונזער פארטרעטער וועט צו אייך קומען און אייך געבען דעם ריכטיגען פרייז.

פרינטינג דעפט.

„אידישער־זשורנאל"

251–253 קווין סטריט וועסט — טעלעפאן עדעלייד 3967

בעדויערונגס רעזאלוציע

מיר, דער „מאראנטאר קאנפערענץ" צו העלפען די אידישע מלחמה לייד ענדע דריקען אויס אונזער בעהויערונג צו אונ־זער ארגאניזאציאנס קעקרעטער מר. הער שעל אלט, וואס איז צופעליג קראנק געווא־רען און צוליעב דעם מוז ער פערלאזען טאראנטא.

מיר ווינשען און האפען אז מר. אלט וועט אין גיכען געזונד ווערען און ווייטער ארבייטען מיט אונז טריי און איבערגעבען פאר די אידישע מלחמה קרבנות ווי ביז יעצט.

ל. ראזענבערג, סעק.

מיט יאללעסעס פוירניטשור מוזט איהר האבען א גוט יאהר

עס געהט צו ווינטער, ווען מען זיצט אין הויז, ווען עס קימען געסט, און מען דארף ארגען בייצייטענס אז די היים זאל זיין בעקוועם, פאר א בעקוועמע היים פאדערען זיך צוויי זאכען

שעהנע פוירניטשור און גוטע פוירניטשור

ביי־ד זאכען בעקומט איהר ביי

יאללעסען 379 קווין סטריט וועסט

טעלעפאן עדלייד 1345

צוליעב יום כפור שליסען מיר פרייטאג 5 אזיינער אונזער סטאר, און אלע ספעשעלס וועלען דרום זיין אויף שבת אוועגד דעם 7־טען אקטאבער און מאנטאג דעם 9־טען אקטאבער א גאנצען טאג

יאלעס קען גוט דעם אידישען קאסטימער, און ער ווייסט זיין געשמאק.

ביי יאלעסען קריגט איהר דארום דעם שעהנסטען אויסוואהל און צו די בילינס־טע פרייזען.

דיעזע ספעשעלס זענען מעהר ווי בארייינס

פארלאר סעטס

אין לעדער און סילק אפהאל־סטערד

דיינינג רום סעטס, פיזמז און גאדען אוק צו האב רעדוצירטע פרייזען

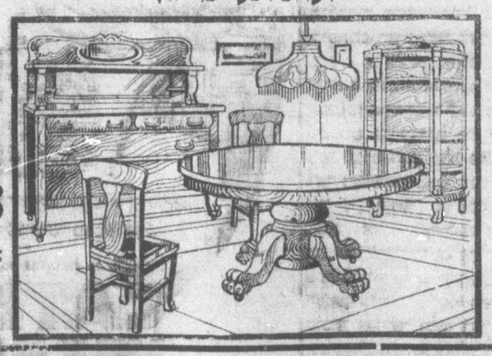

די נייעסטע בעק וואלנאט בעד רום סעטס צו רעדוצירטע פרייזען

פערגעסט ניט אז יאלעס איז דער מאן

פאר גוטע פוירניטשור

א חתימה טובה

צו אלע מיינע יעצטיגע און צוקונפטיגע קאסטימער, און אלע אידען בכלל.

L. YOLLES 379 Queen St. West Phone Adel. 1345

דר. ד. א. סינגעל

דענטיסט

קארנער סט. פעטריק סט. און ספע־ינא עו. אפ'ם טעלאפאן קאלידוניע 6073, הויז טעלעפאן קאלעדוניע 6937

אברהם קאהען

באדריסטער,

נאטארי פאבליק

קאמישיאנער פיר נעהמען אפידייוויטס

Office, Sun Life Building
60 VICTORIA STREET
Main 2654
Residence, 7 Salem Ave. JUNCTION-1848

דר. מ. קייטס

דענטיסט

218½ קווין סטריט וועסט

קארנער קווין און מעקאל סטריט

DR. M. KATES, Dentist
218½ Queen St. West
Phone Main 979

אר גרעסטער אנטיסעפטיק מוהל און דער מאדערנסטער מסדר קדושין אין טאראנטא איז

קאנטאר וולאדאווסקי

רופט מיך אן איבערצייגט אייך קאנטרי לייט קענען מיך אויך אנגעזשי־רען פאר שמחות. מיין וואהנונג איז 62 בראנזוויק עווענוי, און מיין אפן נומער איז 1076 קאלעדוניע.

מיר אריטע אומזעזנסס.

וועגען די פארשיעדענע פארמען פון די זעהר גוט לעבענס פערזיכערונגס פאליסעס וועגען זיך צו דער

The Travellers Life Assurance Co Of Canada
Main 4314. Office 1109 C.P.R. Building B. Seigler Manager

מ. גרייזמאנס

ניו־יארק בשר וואורשט סטאר און דעליקאטעסען

האלסייל אן ריטייל

קאנטרי ארדער דעליווערט. 70—72 טשעסנאט סט

פאן מיין 6203

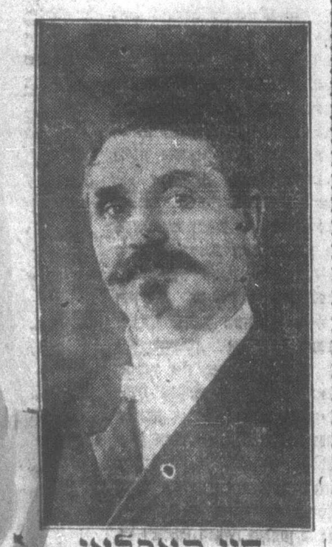

חזן קאפלאן

וועלכער האט באזעטיגט פער דיענס פון אללע אירען פארוניייד צו ווערען די וואס קענען חזן קאפלאן, פער די לעצטע 10 יאהר, אין טאראנטא, ווייסען עס

ראזרום טהוט אייער מענשליכע פליכט און באטראנייזט דעם יענס וועלכער האט פערדיענט באטראנייזט צו ווערען רעוו. מ. קאפלאן 166 רושאן סט. טעלעפאן ערלייד 1545, אפיס טעלע־פאן עדלייד 239. מוהל און מסדר קידושין איך גיב מערידזש לייסענס פריי צו אללע חתן כלה.

חתן כלה

זאלען דאס נעהמען אין אכט !

מערידזש לייסענס

קאן מען קריגען אנן אפפיס פון

אידישען זשורנאל

נאטיס ! נאטיס !

די יענינע וואס וועלען דא נעהמען זייערע מערידזש לייסענס וועלען קריגען נעדרוקט א שעהנעס בעריכט פון זייער חתונה פריי.

בענוצט זיך מיט דיעזע געלעגענהייט !

אדרעס פון דעם זשורנאל :

251–253 קווין וו.