Texte détérioré

1929 — EXPOSITION — 1929

CERCLE DE JEUNES ÉLEVEURS DE HOLSTEIN DE STE-THÉRÈSE

1ère Catégorie:—

VACHES LAITIERES EN LACTATION

Quantité de lait produit durant les 240 premiers jours de leur 1ère lactation, pour l'année 1929.

Rang	MEMBRES	Quantité de lait	Quantité de gras	Total de la production	Points pour la conformation	Total Points	Prix
1	Fernand Cantin, "Flo Alcartra Hartog", 157,493	9648	364.49	187.60	185	372.60	$20.00
2	Gérard Cantin "Ruth Dekol Faforit", 161492.	9652	340.09	181.54	172	353.54	18.00
3	Fernand Dubois. "Mary Pontiac of Glen Allen" 153287.	9391	335.93	177.89	162	339.89	15.00
4	Roger Chartrand "DeKel Faforit Alcartra", 161498.	7672	272.71	144.90	183	327.90	12.00
5	Léo-Paul Charbonneau "Colantha Axie", 161434.	8155	304.38	157.64	167	324.64	10.00
6	Gus. Ouellette, "Bessis Wayne Rooker", 161497.	8945	311.95	167.44	143	310.44	8.00
7	Léo Ouellette "Daisy Colantha Rooker", 161499.	7820	280.47	148.32	159	307.32	5.00
8	Laurent Desjardins "Fineview Alcartra Girl", 157058.	7575	268.03	142.76	150	292.76	5.00
9	Paul Dubois "Glen Allen Hilda Pietertje", 171881.	4432	.....	41.32	182	226.32	5.00
10	Paul Dion "Alfalfadale", 158416.	7123	.....	71.23	135	206.23	5.00
	Total						$ 103.00

2ème catégorie:—

VEAUX-GENISSES

1. Léo-Paul Charbonneau	96	$8.00
2.—Léo Ouellette	95	6.00
3.—Laurent Desjardins	90	4.00
4.—Roger Chartrand	70	3.00
5.—Paul Dion	50	3.00
		$24.00

3ème catégorie:

VEAUX-MALES

1. Paul Dubois	95	$8.00
2.—Fernand Dubois	94	6.00
3.—Gustave Ouellette	85	4.00
		$18.00

4ème catégorie:

JEUNES JUGES

1.—Gérard Cantin	67	$5.00
2.—Fernand Cantin	62	4.00
3.—Fernand Dubois	61	3.00
4.—Paul Dubois	60	2.00
5.—Léo-Paul Charbonneau	53	1.00
6.—Roger Chartrand	40	1.00
		$16.00

6ème catégorie:—

COMPETENCE EN ELEVAGE

1. Léo-Paul Charbonneau	90	10.00
2.—Paul Dubois	85	9.00
3.—Fernand Dubois	84	8.00
4.—Gustave Ouellette	78.5	7.00
5.—Léo Ouellette	78	6.00
6.—Fernand Cantin	76	5.00
7.—Gérard Cantin	76	4.00
8.—Roger Chartrand	75.5	4.00
9.—Laurent Desjardins	75	4.00
10.—Paul Dion	60	4.00
		$61.00

Total $222.00

Département Provincial: $111.00
Département Fédéral $111.00

Tenue à Ste-Thérèse, le 28 septembre, 1929

Juge; M. Alex. Bothwell, Agronome.

M. J. P. Fleury, propagandiste, fédéral

Agronome, M. Alphonse Lafrance.

Je certifie l'authencité de ce rapport.

STEPHANE BOILY,
Div. Fédérale de l'Industrie Animale.

1929 — EXPOSITION — 1929

CERCLE DE JEUNES ÉLEVEURS DE HOLSTEIN DE VERCHERES

1ère catégorie:

VACHES LAITIÈRES EN LACTATION

Quantité de lait produit par chaque vache durant les 210 premiers jours de leur première lactation pour l'année 1929.

Rang	MEMBRES	Quantité de lait	Quantité de gras	Total de la production	Points pour la conformation	Total Points	Prix
1	Wilfrid Bouthillette. "Sylvia Irene Triumph", 159214.	9010	317.93	169.58	180	349.58	$ 20.00
2	Léandre Chagnon. "DeLol Lady Echo", 157116.	9839	352.78	186.58	160	346.58	18.00
3	Paul Dansereau. "Echo Calamity Posch", 152315.	8790	307.82	164.86	169	333.86	15.00
4	Jacques Desmarais "Cornelia Abbekerk Segis", 155342.	7972	305.39	156.07	175	331.07	12.00
5	Carmel Pigeon "Annie Pietje Abbekerk", 155343.	8298	272.49	151.10	165	316.10	10.00
6	Benoit Veillette "Jeannette Korndyke", 154837.	7845	298.19	153.00	155	308.00	8.00
7	Maurice Veillette "Rose Echo Sylvia Korndyke 161109.	6493	255.28	128.75	176	304.75	5.00
8	Clodomir Messier "Teake Segis Fayne", 157117.	8407	294.79	157.76	137	294.76	5.00
9	Rolland Choquette "Pontiac Rose Mercena", 159611.	6286	234.62	121.51	171	292.51	5.00
10	Jean Desmarais "Hanley Gray", 165527.	8571	283.21	156.51	135	291.51	5.00
11	Edmond Bouthillette "Maida Sorel Natoye", 152908.	7314	240.00	133.14	157	290.14	5.00
12	Vital Bouthillette "Andrina Natoye", 152906.	8171	245.16	143.00	145	288.00	5.00
13	Lionel Fontaine "Fircrest Diana Alcartra", 170823.	8236	299.36	157.20	128	285.20	5.00
14	Marc-Elzéar Langevin "Dolly Colantha Posch", 187261.	6392	238.00	123.42	142	265.42	5.00
	Total						$ 123.00

2ème catégorie:—

VEAUX-GENISSES

1.—Jean Desmarais	$8.00
2.—Maurice Veillette	6.00
3.—Jacques Desmarais	4.00
4.—Clodomir Messier	3.00
5.—Lionel Fontaine	3.00
6.—Carmel Pigeon	3.00
7.—Edmond Bouthillette	3.00
8.—Marc-Elzéar Langevin	3.00
9.—Benoit Veillette	3.00
	$36.00

3ème catégorie:—

VEAUX-MALES

1.—Léandre Chagnon	$8.00
2.—Rolland Choquette	6.00
3.—Paul Dansereau	4.00
4.—Albert Dalpé	3.00
5.—Wilfrid Bouthillette	3.00
	$24.00

5ème catégorie:—

CHAMPIONNAT

1.—Wilfrid Bouthillette	Ruban
2.—Jean Desmarais	Ruban

6ème catégorie:—

COMPETENCE EN ELEVAGE

1.—Jean Desmarais	93	$10.00
2.—Léandre Chagnon	92	9.00
3.—Paul Dansereau	91	8.00
4.—Marc-E. Langevin	89	7.00
5.—Clodomir Messier	88	6.00
6.—Jacques Desmarais	83	5.00
7.—Roland Choquette	82	4.00
8.—Maurice Veillette (I.M)	82	4.00
9.—Lionel Fontaine	81	4.00
10.—Benoit Veillette	80	4.00
11.—Carmel Pigeon	79	4.00
12.—Wilfrid Bouthillette	76	4.00
13.—Vital Bouthillette	76	4.00
14.—Edmond Bouthillette	76	4.00
		$77.00

Grand Total $260.00

Département Fédéral: $130.00

Département Provincial $130.00

Tenue à Ste-Théodosie, le 22 août, 1929.

Juges: MM. R.-P. Charbonneau et Stéphane Boily.

M. J.-P. Fleury, propagandiste, Fédéral.

Agronome: M. Jules Auger, B. S. A.

Je certifice l'authencité de ce rapport.

STEPHANE BOILY,
Div. Fédérale de l'Industrie Animale

Suite à la page 1242

La Ferme Het Loo

Offre aux Eleveurs de Holsteins ses bons souhaits, pour 1930.

Dans les numéros suivants du Bulletin, nous vous décrirons de jeunes reproducteurs,—nés de grandes laitières et engendrés par des taureaux remarquables,—qui sûrement mériteront considération.

Nos prix rencontreront votre attente.

H. Castonguay, Gérant. **D. de l. HARDWOOD,** Prorpriétaire.

FERME ST-CHARLES

RR. SS. GRISES,
Côte de Liesse, St-Laurent, Qué.

A la tête de notre troupeau qui se compose de 72 vaches **Holstein** enregistrées, nous avons

KORNDYKE KING RAYMONDALE

(autrefois du troupeau de l'Institut Agricole d'Oka) **"Cobequid Lahonda Dick"**, 6ème prix au Royal 1928 et un taureau Junior **Nilok Decol De Liesse,** petit-fils de la championne du monde.

Si vous désirez faire de l'amélioration dans votre élevage, vous vous devez d'acheter un jeune bœuf, à la **Ferme St-Charles,** provenant de vaches qualifiées ou appartenant aux meilleures lignées que possède la province d'Ontario.

Avec nos meilleurs souhaits de succès pour le NOUVEL AN.

FERME LACHENAYE

ALPHONSE CHARBONNEAU,
Lachenaie, P. Q.

4 jeunes bœufs à vendre, 2 nés en septembre, provenant de **Sir Francy MEPCENA BURKE** grand champion des expositions canadiennes et premier à l'Exposition Nationale des Etats-Unis.

Deux autres nés en décembre provenant de "COBEQUID DUKE METCHILDE 77734, dont le père qualifié et 6ème prix au Royal 1928. La mère a produit à quatre ans, 14,132 lbs de lait, 3.6% de gras; la grand'mère 15,936 lbs de lait avec 4.03% de gras. Les mères de ces bœufs sont sous contrôle.

TROUPEAU COMPLETEMENT ACCREDITE

Nous vous souhaitons une heureuse année que vos Holstein vous rapportent de gros profits et que le reproducteur à la tête de votre troupeau soit le meilleur possible.

FERME BUTTERNUT GROVE

60 TÊTES DE BÉTAIL "HOLSTEIN"

H.-T. CUNNINGHAM,
3e vice-président,
Huntingdon, P. Q.

Taureau à la tête du troupeau **Pioneer Sir Pontiac Inka 71769,** fils de **Calamity Pontiac,** avec 28,440 lbs de lait et 1249 lbs de beurre.

Les femelles du troupeau sont des filles de **Pioneer Duke Gift Ormsby** 60651, fils de **Pioneer Gift Toitilla,** qui à quatre ans a produit 1040 lbs de beurre et premier prix à deux ans à l'exposition Canadienne-Nationale de Toronto.

De cette lignée nous avons à vendre 3 jeunes taureaux prêts pour le service et deux ou trois taures.

Pour plus de renseignements écrivezn-ous.

Votre Cheval a-t-il le Souffle ou le Râle?

Les glandes épaisses ou enflées gênent la respiration ou causent la suffocation, et le cheval, alors, souffle bruyamment ou râle. Absorbine procure un soulagement rapide sans produire d'ampoules ni faire tomber le poil. $2.50 chez votre pharmacien ou marchand général. Brochure gratuite. 74F
W. F. Young, Inc., Immeuble Lyman, Montréal

ABSORBINE
Réduit l'Enflure

SUR LA RUE

Suzette à Josette.—Alors, il marche ton petit frère?

Josette.—Je crois bien, voilà quatre mois qu'il marche.

Suzette.—Oh! comme il doit être fatigué!

Gâteau à un œuf

¼ de tasse de beurre; ⅔ de tasse de sucre; 1 œuf bien battu; 1 tasse ½ de farine; 2 cueillerée à thé de poudre à pâte; ½ cuillerée à thé de vanille; ½ tasse de lait.

Battez le beurre en crème; ajoutez graduellement le ucre, tout en battant jusqu'à consistance. Ajoutez l'œuf. Tamisez la farine et la poudre ensemble; ajoutez alternativement avec le lait petit à petit. Ajoutez la vanille. Faites cuire dans une lèche-frite peu profonde à four modéré pendant 30 minutes à peu près. Garnissez d'un plaçage au goût.

Llsez le Bulletin de la Ferm

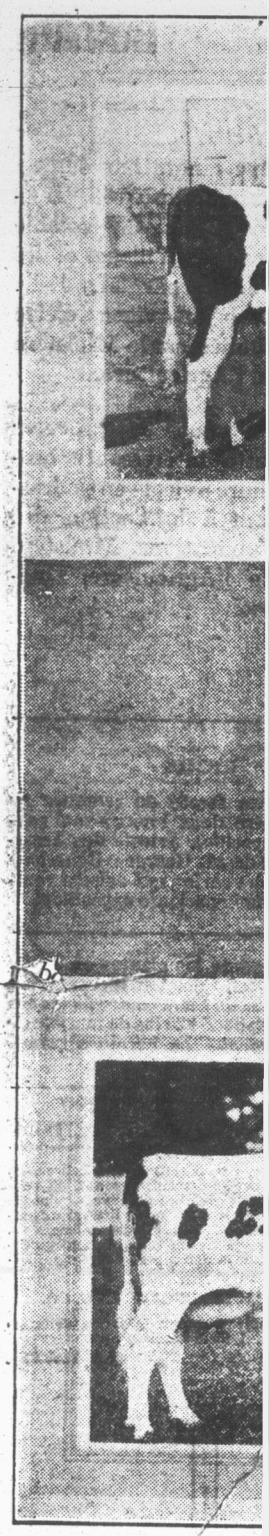

No 1.—NANCY COUNTESS battu à aucune des gra mondale, Vaudreuil, P

No 2.—1er prix à l'Esposition mond, Vaudreuil, Qué.

No 3.—Le champion suprême torin, Hudson Heights sition Royale du Canad

Le Concours du Mérite Ag

Il sera tenu au cours de 1930 d région.—Appel à tous les c amateurs.

Jusqu'à date, les concours Mérite Agricole ont rencontré plus la faveur et l'entière coo la classe agricole des régions successivement intéressées. C en plus de stimuler l'ambitio faire chez les cultivateurs, a effet d'attirer l'attention du nos méthodes de culture, sur n et aussi de récompenser ceux q gent pas leurs peines pour n terres en bonne valeur et am rendement.