美業餘潛水家出海 準備要活捉大白鯊

【合衆社加州費特里廿九日電】業餘潛水家費斯星期一乘坐一艘鉛質小艇出海，準備活捉九日前殺死一名滑浪者的大白鯊。

費斯準備在海中游泳作餌，見到鯊魚出現時便游到牠的底下，然後用點三八口徑子彈射入鯊魚體內，使牠沒有攻擊能力而將之活捉。

他準備每天潛水三次搜索這條殺人鯊魚。

十六歲女生當法國小姐

【已黎廿九日電】十六歲的女學生莎普蓮娜星期一在一選美會中奪得新法國小姐榮銜。

這選美會的特點是其中一競選者穿她的陸軍制服出場。

廿二歲陸軍步兵中士芝士倫雷諾小姐，在一地區選美會中首獲「土倫小姐」榮銜。其他四十八個美女穿晚裝出場時，雷諾小姐卻穿軍服出現。

她的上司親自批准她穿軍服出場，而當她出現時掌聲雷動。但她未被列入三甲。

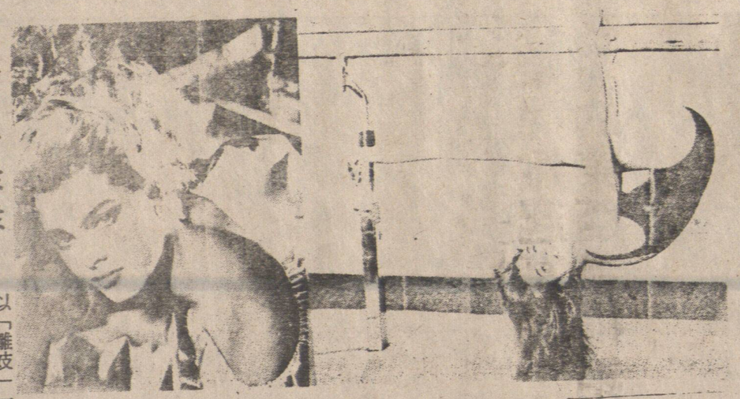

製波姬洋娃娃 版權費百萬元

以「離妓」一影片成名的波姬小絲年僅十六歲，便成爲紅星與千萬富女，而影視人士稱她爲娛樂界的金礦。她的母親泰莉領銜組織波姬小絲公司並接受「E.T.」玩具公司一百萬美元的版權費，去製造波姬的洋娃娃。

為實現乘汽球由法飛日 青木洛奇有意從政

會較易獲共產國家批准越領空

【合衆社洛杉磯廿九日電】著名餐館業富豪，體育健將青木洛奇（四十二歲）可能向日本政壇進軍，以便能夠有機會單獨駕氣球由法國飛往日本。如果他進軍政壇，肯定贏。他說：如果你知道捷徑，那麼，取勝是很容易的。

青木洛奇原先在紐約哈林區賣雪糕，後來在東京建立自己的餐館王國，卅歲前成爲百萬富豪，又是美國摔角冠軍，參加過遊艇大賽，當過百老滙製片家，寫過暢銷書，駕氣球得世界紀錄。

青木洛奇說，現剩下法國至日本的航程了。萬事俱備，只待蘇聯、中共批准越過領空。如果我成爲日本參議員，更有希望獲蘇聯、中國批准我越過領空。

要身體保持苗條 吃你喜歡的食物

模特兒有苗條的身裁，不必減肥或節食，而對食物也無須多多禁忌。醫生現在已同意，吃你喜歡吃的食物，便可保持好的身段，祇要不吃得過份。

如果你因爲節食，不吃自己喜歡吃的食物，你的身體的系統，是會加以拒絕的，如果不接受的話，所吃的東西對你無益。減肥專家發出警告，不可吃奶油麵包，不可喝啤酒，不可吃油膩的食物，使減肥成爲一件苦事。

你愛吃的食物不妨繼續享受，祇要適可而止便是，新鮮的食物及均勻的飲食，對身體是不會發胖。要對糖則有些禁忌，但你吃新鮮蔬菜及生菓，就可獲得身體需要的糖了。

初見星星

患了「色素視網膜炎」的十二歲美國男孩康特里，通過特製透鏡帮助，有生以來第一次看到天上的星星。（合衆社傳眞圖片）

現款交易！

我們願以現金收買各類二手傢俬古董傢俬及圖畫。

免費代客清理土庫

請用英語電話 873-1424

安捷旅行社 EMPRESS TRAVEL
Suite 1-10 E. Pender St., Vancouver, B.C.
Tel:(604) 688 7886（中華文化中心新廈二樓）
安全快捷，服務第一
代辦一切旅遊業務，酒店，保險，簽證，豪華或廉價機票，代理中國及世界各地旅遊觀光團。
來回香港及溫哥華機票，價錢特平。
假期回港，請早定座，歡迎駕臨
電話：六八八—七八八六

總統旅行社
PRESIDENT TRAVEL AGENCY LTD.
116 W. Hastings St. Vancouver, B.C. V6B 1G8 Canada.
喜士定西街一一六號地下・活活百貨公司對面
香港 回港機票特平，來回票加送台北票，並可安排簽証及台灣環島旅遊。專售廉價機票前往東南亞各地。
包機 香港單程：353元起 來回778元起
台北單程：373元起 來回778元起
中國北京旅行團24日由2750元起每月出發
包括加航來回機票國內食宿觀光專人領隊
日期：九月廿八日、十月廿三日、十月廿六日、十一月十一日、十二月九日等
◆專售加、日航移民機票——特平◆
加州 狄斯尼樂園三藩市10日豪華巴士旅遊團
定期出發：12/9、3/10、4/11、19/12、3/12等
專人領隊，家庭參加有優待。
賭城 飛機來回，酒店住宿，接送及贈券等
李嬸 $199起 拉斯維加斯 $249起
☆ 歐洲八國21日包機票食宿等 $2099元起
☆ 代售加航國內空中巴士票及家庭優待票
☆ 特價來回羅省 $179 元起多倫多 $223 元起
☎ (604)684-4151, (604)684-4152

加拿大 裕華國貨公司 溫哥華
YUE HWA IMPORT CO.
65 E. Hastings St.
Vancouver, B.C. 電話 685-1872
中國樂器件件精品

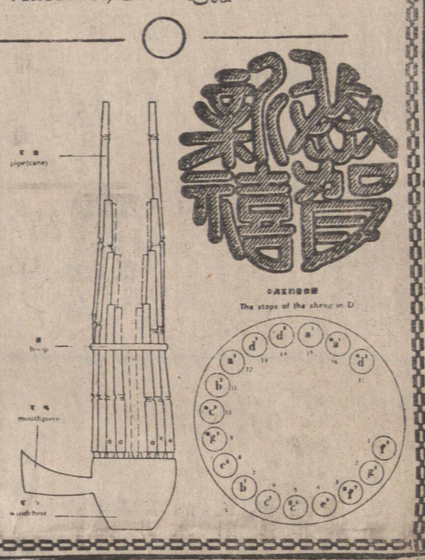

岑培源 加拿大駕駛學校
請電：434-1887岑先生437-9195
京士威2183號
學
由岑培源君主辦，曾任教於香港及加國十餘年，師資優良，經驗豐富，捷法速成，教以致用，指導考筆試及的士牌照等，歡迎補鑛及租車考牌特價課程123元六小時免費接送，時間任擇。
男女教師 大車細車 轉波車或自動波車 任君選學
歡迎各同學到取本年度月曆或水晶杯

高級駕駛學校
4677 Main St. Advance Driving School
全程 $165
專人輔導英語筆試班 $40
吳先生 872-8717
◀假期照常服務▶

社行旅存業簡
Gunn's Travel Ltd.
438 MAIN STREET — VANCOUVER, B.C. CANADA V6A 2T4
PHONE 685-2235 685-2236
專售移民機票 香港來回特價機票
國內外各種機票 安排中國旅遊觀光
辦理東南亞及世界各地旅遊
代辦出國護照旅行手續

順發冷氣工程
雪凍暖冷電櫃房氣氣爐
修理按裝肉食，牛奶，菜蔬櫃。
日夜服務電話：251—2555
免費估價253—5685朱先生

王志龍駕駛學校
TOM'S DRIVING SCHOOL
本校教師經驗豐富，耐心教授通多種方言，收費最平，歡迎補鑛及有特別班，教授筆試，幫助對英語有困難人士，並且教授的士牌照。
歡迎來電查詢，假日照常服務。
電話：872-4213
校址：3633緬街近廿街。
高薪聘請男女教師多名。

HILLCREST PLUMBING
本公司最近購入大量破產公司存貨，以八折至五折向顧客推銷一級三件頭浴具，原價 $388只售 $225。人人都喜歡買平貨！聘有華人售貨員服務。
喜路嘉市水喉店
212 E. 17th Ave.
1447 Commercial Drive
879-5301 255-8244

Seymour Collision Ltd.
1340 Seymour St.,
Vancouver., B.C.
V6B 3P3
Tel:682-1804
斯毛修理汽車
備施俾在ICBC罷工期間我們一樣能照顧修理擁車事宜，遇事後請即到警局報告，隨帶回報告書及閉下燕梳紙一同到斯毛下修車廠或便能遷照駕駛人士，或小姐太太服務，要車借用也可以經理人：林蔭棠啓

英華旅行社
191 E. Hastings St. Van. B. C.
電話：(604) 669-6412 鄭小姐
681-3816 晚間：437-6270
□廿一日東南亞旅行團，加幣二千八百五十元，包一流酒店・每日三餐・華人領隊・
□香港單程 $353。雙程 $778。
□特價移民機票。
□特平價來回：星加坡，曼谷，台灣，馬尼拉等地。
□代售華僑之聲各種旅行團。
□來回倫敦特價機票599起。
□夏威夷酒店費每人每晚只需美金一元（機票 $398）
□李耀，拉斯維加斯團，逢星期四及日均有出發。
□中國旅行團，每月均有團出發，觀光名地名勝，廣州，桂林，杭州，上海，蘇州，南京，北京，無錫等地。
□特平來回羅省 $179小童 $139
□代售加航空中巴士票：多倫多，溫地可，溫地屏等地。
□專營各大航空公司國內外機票及各地旅行團
□卡加利單程 $59。
□點曼頓單程 $64。

Fast Friendly Fair Triple 'F' Auto Body Limited
至寶車身修理廠
ICBC Claims Handled Promptly. New Courtesy Cars Available.
・起貨迅速 ・取價公道 ・服務週到

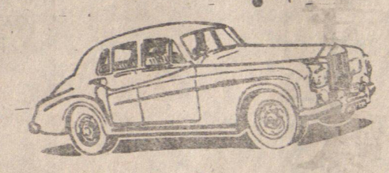

遇有汽車意外損壞，請電至寶車身修理廠。
本廠經理人 馮緝炘 將會爲你解答一切難題。
2250 Heather (7th. & Heather) Vancouver, B.C. V5Z 3H6
TEL. 872-1637

永安燕梳公司
PANG & YEE INSURANCE SERVICES LTD.
電話：872-5266
保險全科
忠誠爲君 詳細解答 澈底解決 各項燕梳問題
價錢相宜。歡迎比較
並代理・省政府汽車燕梳
autoplan
各類屋房・生意・物業燕梳
地址：3031 MAIN STREET
（緬街夾十五街）
分公司：1660 ROBSON ST, VAN.

黃堃俠公證人旅行社
Quon H. Wong Agencies
128—130 Pender St. East Van. B.C.
Phone 684-0938 或 684-2839
簽証 保險 酒店 機票（億兆信託樓下）

移民顧問
前任加政府移民官，
憑過去辦理複雜移民案件之豐富經驗，
專設辦事處接受處理有關移民加拿大之一切問題，解決疑難。
自開業三年以來，享有成功的紀錄；
服務費從廉，歡迎親臨垂詢。
Frank N. Moon & Associates Ltd.
525 SEYMOUR街，206室，VAN.
（辦公電話）684—6719