趙雅芝不明不白
無端被捲入秋仔的情網

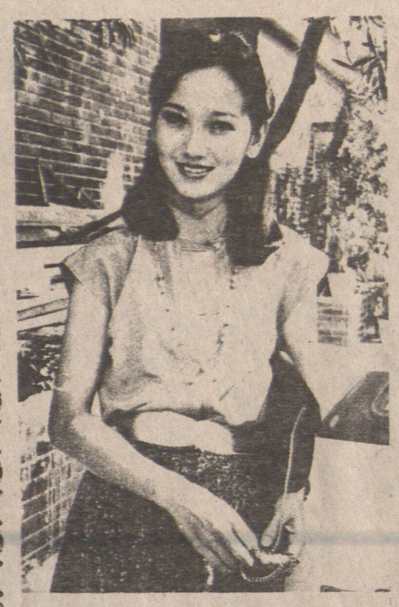

趙雅芝昨日表示，她會保持她做人的原則，不會去理會別人對她怎樣說法，雖然有雜誌寫她與鄭少秋戲假情眞，不過，這些謠言並不足以影响她與丈夫的感情，她的丈夫是一個明白事理的人，因此一定不會相信這些閒言閒語，明眼人都知道，這些傳言是某些不負責任的人堆砌出來，阿芝說，她發覺行有小人，但却不明白，爲何會有些人無風起浪，她認爲這個寫這篇報導的人在寫之前，應該向她求證這件事，而不應該亂寫一通。

昨日趙雅芝，鄭少秋黃杏秀三人一齊返回公司，參加新劇「飛鷹」開工前的工作會議，雖然近日外間傳說趙雅芝與鄭少秋的事情傳得眞嘅一樣，然而昨日她們兩人在一起的時候，却一點尷尬都沒有，還是十分親密攬在一起給記者拍照。

黃韻詩棄視從播

黃韻詩自宣告不再演出電視後，觀衆多表婉惜，而在上月中旬，她便正式加盟商台，簽一年合約。

是次加盟商台，黃韻詩出任節目監製及主持，從本月十五日開始，她將在清早主持一個名爲「笑口早」節目。據聞今次是由何佐芝出面拉攏黃韻詩，而更有另一項傳聞：就是她之加入將接替周聰職位。對於有關傳說，她予以否認，其實與她聯絡的人則爲潘朝彥，至於出任節目總監一職純屬誤傳。

在電視演出多年，黃韻詩自言已過足戲癮，因爲無論女角至反串，年青至年老角色也嘗試過，若再演下去的話，恐怕難再有適合自己角色。事實上，她更希望在行政方面發展，在電視台內要担任這方面之工作實在不易，因此，既然有機會可發揮自己興趣及實現理想時，她當然是樂於一試，其實早在一九六六年時，黃韻詩也曾做過播音工作。

從無綫，佳視至麗的，黃韻詩差不多已走遍四台，是次加盟商台，主要是認爲商台有發展機會，就像港台二台也作大事宣傳，足以証明是受商台影响，而潘朝彥表示，由於黃韻詩口齒伶俐，有學識及聲音悅耳，足以否認，主持節目，連英國的海味生意也交友打理，專心發展廣播業。

原早計劃返英國的黃韻詩，在彼邦正是經營海味生意，而到底外國生活不比香港的熱鬧，故已將生意交由親友打理，自己則先爲理想及工作而努力。

◁黃韻詩口才了得，主持電台節目實在大派用場。

來港演畢舞蹈江青昨赴澳洲
再訪期暫未定

江青演畢由市政局主辦的中國舞蹈表演後，昨日已離港往澳州，探望多年未晤的胞弟。

她說，預算十八日離開澳洲折回香港，取道返回美國；何時再度前來香港表演舞蹈，江青暫時無法確定，要視乎屆時能否抽出時間。

由於目前在美國除開設舞蹈學院外，還組織一個中國舞蹈團，經常在歐美地區作巡迴表演，所以她現時在美國實在十分忙碌。

邵氏與外國片商搞戲拍
羅維和成龍關係已緩和

▲邵氏目前正和外國片商合作搞電影，不讓嘉禾專美。

據透露，目前邵氏和外國合作的電影共兩部，其中一部已在拍攝中，另一部在進行籌備階段。全片耗資約四千萬美元，邵氏出資一半，即負責二千萬元，相等於港幣一億一千多萬元。

▲成龍露面，照例找羅維問問近況，因爲對搞電影仍感興趣。

看看他和成龍的關係鬧得怎樣。

羅維說成龍這次回港，曾探望過他，並在他家吃飯打麻雀，他已沒有以前那麼勞氣。

羅維今年已六十三歲，十多歲便踏入電影圈，在那個圈子中打滾了半個世紀。目前仍在孜孜不倦的搞電影。人們問他爲什麼這樣搏命，他說因爲對搞電影仍感興趣。

陳莉莉對模特兒生涯仍然甚感興趣

△陳莉莉從天橋躍入銀幕，運道不俗，拍了不少新片，目前手頭上也有「巫」，「仙人掌」及「狂魔」三部片。

雖然片約甚忙，陳莉莉對模特兒生涯仍甚感興趣，她將於本年九月份，赴蹓表演時裝。

青春荳日漸減少
林嘉華忙得開心

林嘉華最近被冠以「青春小生」的稱號，這是包含兩重意思的，除了因爲他的確青春之外，主要是因爲他面上蓬勃生長的青春荳。

這個問題，林嘉華被困擾很久了，總是時好時壞，使影迷十分關心，奇極的是，別人的青春荳，睡眠不足的時候生得最厲害，可是，華仔的青春荳，却是與衆不同，越是忙碌，越是長不出來。

這一陣子，林嘉華又是忙得不可開交，除了每週主持一晚的「體育世界」之外，還是倉顧戲劇節目，演完「他的一生」，風塵僕僕，又「再披戰袍，演出「荳芽夢」。

如此馬不停蹄的工作，林嘉華的青春荳反而消失大半，可是，華仔打趣說：「荳芽夢是描寫少年人心態的，我是超齡小生呢！」

的確，「荳芽夢」的演員，平均年齡十分年青，林嘉華置身其中，頗具大哥哥風度呢。

《無雙譜》生猛

「無線」宣傳的「翡翠六月五條龍」，以《無雙譜》這條龍最爲生猛。甘國亮監製的戲，很具吸引力，就是以前曾遭腰斬的《輪流傳》也不是全令人失望的劇集。

《無雙譜》中的魚精李司棋，扮相夠俏妙，劇集未出街，這條美人魚已「靚絕」。其次是李琳琳，在劇中邪氣十足。這劇應頗有「睇頭」。

可免則免

周五晚《歡樂今宵》的一項比賽遊戲中，譚炳文和盧海鵬表演囫圇吞粽，令人不忍卒覩。不久之前，在另外一次比賽遊戲裏，譚炳文和肥肥則表演囫圇吞三文治，同樣令人看得爛不舒服。這類對藝員和觀衆都感難堪的遊戲設計，今後可免則免罷！

鬆一口氣

「無線」年來劇集中，大概以近期的兩個劇集《他的一生》及《烽火飛花》最差勁，越看便越悶，情節「兜來兜去」，犯駁之處及漏洞百出，難以引起觀衆興趣。現在總算播映完了，觀衆都鬆一口氣，拭目以待《荳芽夢》、《香港八一》及《無雙譜》的出籠。

有「中國的夜鶯」之稱的朱逢博近照

朱逢博灌錄兩款新盒帶

朱逢博是中國歌壇頗負盛譽的女歌唱家，她那熱情洋溢的歌聲陶醉了萬千歌迷，贏得了「中國的夜鶯」的美譽，歌迷傳誦着「夜鶯飛到那裏，那裏就有歡樂的春天」的佳話。

最近，朱逢博錄製了兩款新盒帶，一盒是《台灣校園歌曲精選》，另一款是《朱逢博之歌》，每盒部錄有十多首悅耳動聽的歌曲。前一盒的歌曲包括有《赤足走在田埂上》、《鄉間小路》、《我的情詩》、《綠島小夜曲》；後一盒包括有《蘭花蝴蝶》、《雁南飛》、《故鄉的小樹》、《夜來香》、《初戀》等，都是旋律優美的作品，通過嗓音美妙的「夜鶯」唱出來，格外動人。

Fast Friendly Fair　Triple 'F' Auto Body Limited　至寶車身修理廠
ICBC Claims Handled Promptly. New Courtesy Cars Available.

汽車燕梳賠償服務

正當卑詩省汽車保險局人員進行罷工期間，而閣下之汽車遇到意外損壞時，以下是你應該採取的步驟。

（一）所有汽車意外損壞，凡超過二百元者，請電至寶車身修理廠。
2250 Heather (7th. & Heather) Vancouver, B.C. V5Z 3H6　Telephone: (604) 872-1637

（二）嚴重損壞時，請將你的汽車拖至上述地址，本廠主理人馮緝炘君將會爲你填報有關表格。凡超過二百元修理費者，請於事發後四十八小時內向警局報案。

銀龍公司
YIN LONG CO. LTD.
535 Gore Ave. Vancouver, B.C. Tel
Tel. 689-7324
燒臘肉食　撚手鹵味
中西什貨　新鮮瓜菜
代理台灣頂好牌：
冷凍包點餃子、梅菜包等　即蒸即食佳品。
樽裝罐頭、辣椒蘿蔔、榨菜、鹹酸菜等　價廉物美食品。
多倫多、滿地可、溫地辟、點問頓、卡技利各埠均有代售。
歡迎零沽批發

建築公司
聘請女秘書，要能講流利中英文能接線，打字，整理數目，對建築界有認識者優先錄取。
CORENG CONSTRUCTION CO.
305-145 KEEFER ST. VANCOUVER B.C. V6A 1X3

朱氏裝修
電話：433-9784
免費估價　大小工程　土庫間格　裝修改建　政府牌照
約文合拍　期準長小　有理修

電銲（Welding）
承接大小電銲工程
□Visa
□Master Charge
工廠：324-1020
住家：874-1428

余景輝會計師樓
填報入息稅
會計，核數，稅務，商業，產業管理及諮詢。
地址：雲高華片打東街二百號二〇三室（緬街夾片打街）
辦公時間：星期一至五上午十時至下午五時半星期六十三時至四時
電話：669-4406

立樂實業
T.J. LOVEROCK REALTY
101 - 5316 VICTORIA DRIVE
VANCOUVER, B.C. V5P 3V7
薛飛鴻
DANIEL SEET
公司電話：324-3888
住　家：438-6976

新屋
▲曲背林市中心，2812 McCOOMBS ST. 十六萬九千九，兩層，1636呎，雙車房，包爐頭洗碗機。
▲溫哥華東3434 EUCLID ST. 近京士威巴士站，十九萬，兩層。
▲1211東63街，近乃橋，土庫完成，二十四萬九千。
▲溫沙街7700號，近62街，特式兩層屋，開價二十二萬。
▲一三四二東卅四街新式三層洋房，有山景，一取價廿五萬。

舊屋
▲溫哥華1411西41街，十九萬，外邊新鋁質包邊，近屋烈治。
▲1167西64街，十八萬九千，上層兩房一廳土庫兩房一廳。
▲柏文1106-1251 CARDERO ST. 近海邊，六萬九千五。
▲416東KING EDWARD十二萬五千，上層二房一廳，土庫二房一廳。
▲533東廿一街十四萬。上層四房一廳，土庫三房一廳。
▲3638東29街，十四萬九千。上層三房一廳，土庫二房一廳。
▲512派亞街，十一萬九千。四房一廳，有土庫。
▲本那比，二房CONOO近洛易MALL
▲2204-3755 BARTLETT COURT十二萬九千，室內游泳池，運動房，地下停車廠。
▲十個月新屋，面向雪山，三房兩廳，土庫兩房一廳，三廁，二火爐，有花園，二十七萬五千。
▲商業樓在街角，域多利接近41街，前舖後居，三房一廳，後面有六車位。有發展前途，業主離埠急賣。十八萬九千。
▲溫哥華商業中心菲力沙街，七年新，商業樓C2內共有六單位一間大餐廳，五間零售商及辦公廳停車場可泊廿架車，地158×122，全部租出，開價一百三十萬急賣。
▲近多倫多埠三年新釀酒廠一間，包括實業，酒牌，用器。地二點八個亞卡，三百廿五萬元，最佳的移民投資計劃申請書。

裝修工程
電話：253-9651
321-4750
承建新屋　房屋改建　土庫間格　露台車房　水電安裝　內外油漆

Bing Plumbing
安裝水喉潔具
Wet Basements Made Dry
接駁政府大渠
831 Commercial Dr
電話：二五五零六一八
254-4935　炳記
電動通渠　修理漏水
All Work Fully Guaranteed

私家車及貨車租賃
馮緝炘主理
Better Car RENTAL AGENCY
Ian Fong Gen. Man
996 W. Broadway Vancouver, B.C. V5Z 1K7 Tel.: 732-1396
7472 -6th Street Burnaby, B.C. Tel.: 522-1671
OPERATED BY FAIRVIEW LEASING LTD.

昌記裝修油漆公司
承接泥水木工傢私等各大小工程
忠誠爲橋胞服務工作快捷妥當。
電話：二五四-七五〇三
六八七-四〇九四