雲高華埠

廣萬生

Kwong Man Sang & Co.
222 224 226 Georgia St. E.
Phone Sey. 1473 P.O. Bo[illegible]66
VANCOUVEB, B.C.

◀各江雜貨藥材發行▶

香港朱大同藥房所製濟衆水之功效有口皆碑亦久矣風行海內外矣歷托本店爲經理接該藥房付來最華美風塵三俠畫以敬贈惠顧嘉客凡購濟衆水壹打銀一元敬送壹幅外埠郵費貴客自理

該畫乃著名畫家關蕙農先生所繪其中義俠之女士雖僕僕風塵尤活露其如花之美貌輕盈之體態座懸一幅堪豁茶餘酒後之眼簾矣

經理廣州**黃灼生大力自來精**

壯腎强種遺精久濁夜尿腰膝疼痛服之均奏奇效

黃順堂搜毒膠

老舖廣州打銅街創製此膠。歷百餘年專治花柳各症。不拘遠年近日根本肅除。價弍元叁元。〇『鮮毒丸』便毒丸價弍元〇遺精丸式元

總經理雲高華廣萬生

雲高華

花旗麵廠廣告

本廠選買新鮮雞蛋潔白麵粉用新式電機法雞製蛋麪絲發行並設有壹磅盒庄五磅包庄諸君惠顧特別歡迎

Far Kay Noodle Factory 433 Georgia St. E
Phone Hihg 167 Vancouver B. C.

Mee Wo & Co.
134 Pender St. E.
Vancouver, B. C.

美和老舖 金銀首飾

敬者弟在雲城開創金器首飾生意迄今卅有餘年向來貨真價實遠近馳名僑胞賜顧絡外歡迎大小金器有本號字印永遠包換如來信照上列西字付來定必得收　雲高華埠美和金舖弟許昌彩謹啟

▼◎▲城埠

致公總堂閱書報社鳴謝助經費名列

梁則池三元　林立榮貳元五　林紹廣　鄧雲章
朱霖　林鐵鄖　張煉　黃珠世　劉孔正　周朝鎬
黃修　陳源嘉　吳象　黃容芳女士以上各二元
方志榮　陳篤　湯閣　曾榮　趙仰南　岑永和
周逢瑞　鍾美錦　羅超然　以上各一元五　周道緝
鄺漢民　李濟國　劉添福　曹宜林　林蔭庭　謝英利
馬恩　朱開昂　湯惠予　何文　周宗　李勉臣
鄭炳　呂兆倫　雷維　周開軾　梁寬　林南
梁蘇　呂傳美　鍾鍊　馬瑞棠　湯扶　黃麗賢
張燊　鍾毓華　吳棟　張煥章　周金　鍾合
鄧實　劉希楨　蔡江　馬景韶　梁齊俊　唐享
周貴專　馬道政　曹嵩　周家職　鄧旺　趙錦田
馬錦綸　雷福　馮日輝　李蘭　胡持臻　阮俊
吳正炤　林伍　鄭慶仰　黃梓華　鄧熇章以上各壹元
陳凝漢　龔新　鄭北金　黃榮　溫光祥　黃基良
黃炳堅　陳和業　黃雲泮　林舉惇　葉林　黃金發
葉玉琪　岑宏　方海　林滿庭　黃景仰　陳燦
劉希暢　李晃　陳福桂　羅小白　司徒琪　吳恪均
盧金生　黃俊　趙朝　劉壽榮　雷莊　趙保
曾巧傳　馬本根　胡富和　黃江　李杏　林卓
張兆俊　楊源　余沾　陳匡　聶恩　鄧隆然
周家驥　溫學修　何堯　林舉愷　鄧享　岑坤
林烱　司徒如　廖北元　蘇秋　以上各五毛
廷貴七毛　李　岑日昇二毛五

祖國新聞一

●國民軍請馮玉祥再出

榆關戰事繼發　而鄂豫風雲　又接踵變色　國民軍陷於四面楚歌中　在榆關豫南兩方　倘有一處失敗　皆足爲全局之累　繫死生之運　自不能不戮力同心　共謀策應　吳佩孚已於二拾日飭部進佔信陽矣　張之江鑒於形勢險惡　覺爲國民軍前途計　非懇馮玉祥再出主持　萬難應付危局　於是發電各處　共赴張垣開軍事會議　協商應付時局之策　據某要人言　謂張之江召集此會　目的全在挽馮再出　主持一切　但因各處事機緊迫　恐馮堅決拒絕　故爲謀事實便利計　在此猶豫中間　先行公決一暫時禦外之方策　與定三軍全體運用之程序　至於馮氏經全軍環懇後　是否卽肯再出　此雖不敢先斷　然日前李烈鈞自張來電　曾有「煥帥迫於衆請　再出之意似稍活動」之語　則馮或念及全軍安危　取消下野也　政府方面　亦決推賈德耀赴平地泉　切實勸馮回車　特不知馮氏鑒於四圍環境　肯否再登舞臺耳

●張直攜手之條件

北京醒民社云　張宗昌與直系聯合　現已證實　此次靳雲鶚奉吳孫命率兵入魯　駐防臨城　卽係履行聯合條件之第壹步　緣當豫軍李紀才攻魯之初　奉天內部適有郭松齡反戈之變　張宗昌怵於後援之斷絕　現勢之緊張　乃改變方針　派人赴漢　與直系力謀妥協　彼此商訂密約六條（一說九條）內容要點大致如下　㊀張之魯督地位　照舊維持　㊀山東省長席　讓歸直系派員擔任　㊀直系派兵二萬人駐防魯境　給養一切　歸魯省負擔　㊀魯省之鎭守使　騰出兩缺　以直系將領補充之　㊀省長以下之簡任官員　如道尹廳局長各缺　須參用直系人　此外尙有極重要之壹條　爲合力對待豫軍及某方面　此項約章議定後　吳佩孚尙慮魯張地位一旦穩固　對於所約各條　或有翻悔失信之事　意頗猶疑　未肯遽予簽字　張聞訊　又將其子張鳳洛派人護送赴漢　作爲質押　於是直系對張完全諒解　靳雲鶚所部軍隊　遂陸續開入魯境　實行約中各規定　將來山東省長壹席　或卽由靳擔任　亦未可知云

●各國委員調查北京司法

北京函　治外法權委員會各國委員　現由王龍惠氏領導　考察京師第一第二監獄大理院高等地方兩審判廳　考察完畢後　日置益大使語東方通信社記者曰　今日僅考察而已　並未交換意見　故列國委員之感想　無從得知　但監獄房屋　外觀內部　皆甚可觀　高等地方兩審判廳　曾參觀其裁判之實狀　其形式等　與外國無異

正字號滋補葯丸

天喜堂補腎丸每盒　一元五
四兩庄保滋堂固本丸每罇七毛五
四頭劉詒齋衛生丸每盒九毛五
四頭萬春園補腎丸每盒七毛五
必得勝藥房補腦丸每瓶一元
黃灼生自來精每瓶　九毛
活倫藥房強腦丸每瓶　壹元
鷹武牌固本藥片每盒　一元
韋廉士紅色補丸每罇　壹元
泗西蓮滋補片每盒　二元五
鳳凰牌三鞭補腎丸每罇壹元五
陳李濟養心寧神丸每包九毛五
六頭馬百良寧神丸每盒五毛
萬春園六頭寧神丸每盒四毛九
廣芝館六頭寧神丸每盒四毛五

代理

上海　保和堂　膏丹丸散
廣州　廣福堂　參茸玉桂
香港　朱大同曾救濟衆水
廣州滋保堂各色藥酒發售

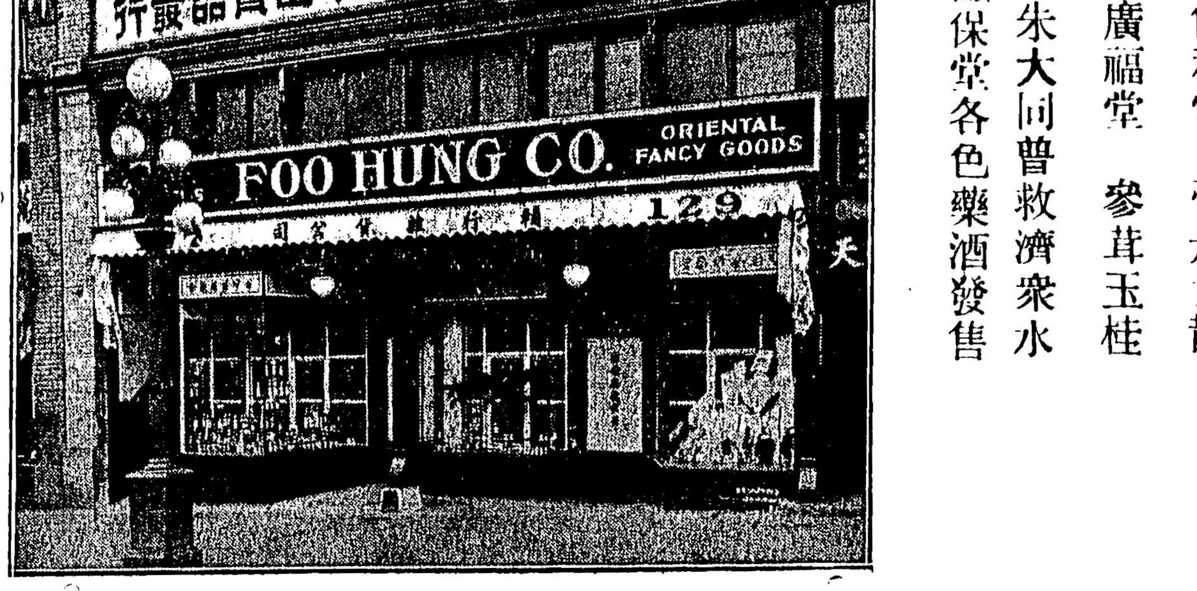

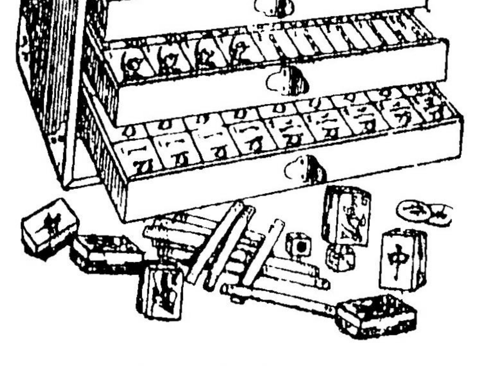

甲種麻雀牌每副十九元
乙種麻雀牌每副十五元
丙種麻雀牌每副十一元
丁種麻雀牌每副七元五

中國游戲玩具。。足供雅人遺興者。。首推麻雀牌爲最上之品。。卽以泰西人士。。近來爭相購備。。良有以也。。蓋此物當把玩之時。。能變化無窮。。歷久不厭。。公畢之餘。。家居之暇。。歡叙一局。。樂趣殊多。。既足解悶消閒。。復可舒神益智。。本公司因應社會需要。。特選辦其精良者多種。。以供顧客採用。。或作送禮物品。。尤爲合宜。。倘蒙賜顧。。無任歡迎。。　寄費自理

◎振興國者　注意
◎買物送禮者　注意
◎點綴案棹者　注意
◎配置古玩者　注意
◎研究工業者　注意
◎有心開通吾國財源者更宜　注意

本公司辦備各欵花瓶共有數十種　價值每只由九毛起至七拾五元止（行情單印便　函索即寄上）

本公司常備

江西瓷器　廣州　竹器籐器　蘇杭　絲髮綢巾　佛山　花籃紙花　上海茉莉　香片巖茶　汕頭土織　角花蔴巾　宜興紅坭　古玩茶壺　福州　漆器玩具

罐頭食品

鳳爪山瑞每盅七毫五
鮑魚豬肚每盅五毫
東風螺球每盅四毫
土製鯪魚每盅六毫五
蘇炸花魚每盅五毫五
黃沙大蜆肉每盅二毫五
蘇炸鳳尾魚每盅五毛
烏豆鯇魚每盅九毛
鮮製銀蝦醬每罇二毫五
鮮魚香露每罇二毛五
上等淮鹽每罇一毛五
桂花蟬鹽每罇五毛五
魚湯抽皮每罇二毛五
長春素脯每罇二毛五
原庄芝蔴油每罇二毛五
頂老抽油每罇壹毛五
海宴鮮蠔油每罇四毛
從化生油每罇貳毛
紅滴珠油每罇二毛五
蠔油抽柚皮每盅二毛五
鮮製蓮藕每盅弍毛
桂林馬蹄每盅二毛
和味菜頭每盅二毛
石硤圓眼每盅貳毛五
黑葉荔枝每盅二毛五
蜜味波蘿每盅壹毛五
青綠苦瓜每盅壹毛五

本公司開設以來。。無拘新舊交易。。或批發辦沽。。俱是招待以誠。。開價以實。。久爲僑界贊許。。有口皆牌。。茲當新春之始。。各項貨物。。倍加齊備。。如絲髮、瓷器、竹器、、漆器、名茶、鞋襪、文房用具、參茸玉桂、生熟藥材、油米海味、酸菓醬料、四時菜蔬、、日常壹切食品。。莫不色色俱全。。遠近僑胞惠顧。。可以選配任意。。本公司特設「郵通現購一部」專以利便遠近僑胞。。採辦零碎小品而設。舉凡日常所需之物。。無拘本公司所已備。。或未備者。。倘蒙來單賜顧。。均可選配妥當。。週全附上。。而不負貴客之所托焉。。敢竭鄙誠。。佇候明教。。

各江日用　食品俱全　精良貨物　選辦祖國

FOO HUNG COMPANY

提倡中國貨

127-129 Pender St. E.
Vancouver B. C.

87 Des Voeux Paad West
H ng Kon Ching

Phoue Sey3440

汕頭土織蔴巾

繡角彩花夾邊蔴巾每盒叁條五毛
繡角彩花牙邊蔴巾每盒叁條五毛
繡角彩花夾邊蔴巾每盒二條五毛
繡角彩花黃色蔴巾每盒三條五毛
繡角彩花綠色蔴巾每盒三條五毛
繡角彩花青蓮蔴巾每盒二條五毛
繡角彩花紅色蔴巾每盒二條五毛
繡角白花夾邊蔴巾每盒二條五毛

周濟民醫生寓內方脈

統理男婦大小全科擅醫勞傷肺瘻咳血花柳雜症

▼◎▲

錦祿達權社鳴謝助經費芳名

李耀棠一十四元五毛　馮賢三元
馬立綏五元　周元盛四元　劉孔正三元　梁廷女八元五　馬昌枝三元　謝家二元　吳應早貳元　余灼南貳元
陳翼耀二元　方準二元　林英羅二元　黃子全二元　林時育二元　關志壹元五　李進一元　馬光週貳元
馬光信二元　張琪享貳元　梁華鏡
方榮　關榮暢　梁敢　馬存
黃德衍　關興　李逢聖　楊華牛
李浣　林德仁　關榮　謝開彥
馬昌信　張逢　周錦潮　羅祥
李榮錦　林進元　張業成　同逸茶會
器具全副

▼◎▲

宛地辟達權社十五年職員表

社長　張俠生　李成
理財　劉乙祐　梁世藩
文牘　林舉杰　李納
交際　馬生　何林
議長　李成　曹旺
監督　林顯燧
調查　鄭錦連

議員
李礽瀞　黎茂彩　陳煥琳　馬保
蔡元隆　袁盛　周金　謝榮
麥廸　蔡傑立　陳醒羣　李茂生
庶務員　李社羣

▼◎▲

廣告

敬者有磚樓一間在Olds, Alberta亞路畢打省奧路士埠地位適宜適合營謀各種生意之用濶廿五尺長六拾尺且有士庫及暖氣喉二樓有房六間現出章租賃或賣亦好如有意者請函問下列之地址便妥

T. Pokoilo
P. O Box 263
Olds, Alberta.

▼◎▲

香港求是週報緊要啓事

敬啓者本館宗旨正大言論確當敢言人所不敢言能言人所不能言久在愛閱諸君洞鑒之中現擬大加改良遷滬出版以期得較靈通確實之消息館址設上海五祖祠內香港本館卽行收束以後所有致本館函件請逕寄上海海格號求是四七六號求是週報可也

The Trutt Weekly
WootTsu MemorialBuiding
476 Aoe' Haig
Shangbai China

求是週報啟