火燒圓明園史實

羅蘭

史地雜抄

李翰祥導演的「火燒圓明園」，正在港澳和東南亞公映，賣座鼎盛。這部電影，基本上是忠于史實的，並灌注了個人的激情。

事實上，當年英法聯軍蹂躪圓明園，確是人神共憤的，當時連英法兩國的有識之士也看不過眼。法國著名作家雨果便曾經義正詞嚴地加以揭露和譴責：「有一天，兩個強盜走進圓明園，一個搶了東西，一個放了火，彷彿戰爭得了勝利便可以從事搶劫了。在兩個勝利者瓜分贓款的條件下，圓明園就大規模地遭到了蹂躪。……把我們（指法國）各大教堂的寶藏集攏在一起，也抵不上東方這所龐大的輝煌的博物院。……這個勝利者把口袋裝滿，那個把箱篋裝滿，他們手拉手，笑嘻嘻地回到歐洲，……這兩個強盜，一個叫法蘭西，另一個叫英吉利。」

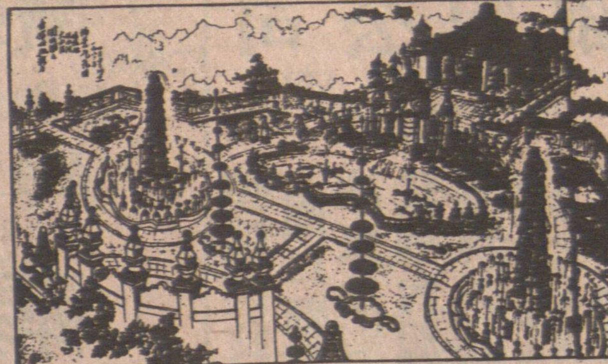

「火燒圓明園」佈景設計全圖

圓明園是清朝王室的離宮，位於北京西郊，清廷前後花了一百五十年的時間經營，集中江南式園林，建成壯麗的中國式宮殿、歐洲式的洋樓和噴泉，佈滿奇花異卉，堆積無價玉雕和珠寶，珍藏歷代古玩書畫，在當時被譽爲「萬園之園」，世界馳名。可是，在一八六〇年十月，英法聯軍侵入北京，並在圓明園大肆搜掠，爲了掩蓋盜竊罪行，最後悍然放火焚燒，使這個中國藝術珍寶之宮化爲灰燼。

據記載，當時英國駐華公使額爾金和英軍頭目格蘭特，在圓明園坐鎮指揮，公開下令各路入侵軍官比賽劫掠。於是，英兵把園裏能搬動的金銀珠寶和珍貴文物，統統搶光。單是英國陸軍二等帶兵官赫利斯一個人，搶到的黃金就值兩萬兩千鎊（當時三兩現銀合一英鎊）。還有一尊金質佛像，值一千多英鎊；其他贓物，像一英尺高的黃金樹、七英尺高的黃金塔等藝術珍品，均被視作爛柴，公開拍賣，其中一幅唐代畫卷，只賣一鎊。

當時，英法聯軍，把搶掠得來的贓物，一些直接裝入自己的腰包；一些則集中所謂「戰利品管理處」，公開拍賣，集體分贓，最名貴的珍寶則歸入英國和法國的宮廷和博物館去。如晉朝大畫家顧愷之的「女史箴圖」被英軍掠去，現在仍藏于倫敦大英博物館。沈源、唐岱所畫的「圓明園四十景圖」被法軍掠去，現在還藏在巴黎國家圖書館。

事後，英軍頭目爲了掩飾罪行，竟然「一不做，二不休」，在十月十八、十九兩天，出動三千五百個英兵縱火焚燒圓明園。一時大火衝天，烟霧瀰漫，火勢歷時三晝夜不熄。舉世無雙的名園，就此變成廢墟。英國人溫華爾曾在一篇文章有這樣的描述：「兩天兩夜的大火，熊熊地燃燒着，彷彿一張幔子罩着紆尊處所，并且隨着大風，烟霧吹過聯軍駐紮的營盤，……黑雲壓城，……看來像長期的日蝕。」

浩劫之後，清廷曾經修復圓明園一部分，但到了一九〇〇年八國聯軍侵入北京時，圓明園又再遭蹂躪。經過兩場兵燹，圓明園美侖美奐的建築蕩然無存之外，它所收藏的中國歷代珍寶的損毀和流失更無法統計，這包括上自殷周銅器，下至唐、宋、元、明、清書畫。另外還燒掉了當時世界上最大的一部百科全書——「四庫全書」（共七萬九千三百六十七卷）。這是中國和世界文化藝術上的巨大損失。現在人們在銀幕上得以重睹這幕歷史悲劇，是不無感想的。

◆中英會談的地點◆

釣魚台與東交民巷

新聞地理

釣魚台第三號賓館

中英香港問題第二階段會談的地點，在北京台基廠頭條三號外交部賓館，它是屬于釣魚台「國賓館」的一部份。台基廠鄰近著名的東交民巷，即晚清時代外國使館的集中地。這兩個地方，即使是第一次遊北京的旅客，也不難找到。

「釣魚台」乃是北京名勝區之一，位在北京西部的「海淀區」阜城門外，遠在金朝以北京爲首都時就已有之。它所以有「釣魚台」之稱，據傳乃是金章宗是最喜歡在這裡釣魚而得名。這裡是一泓清徹的「玉淵潭」，游魚可數，金章宗特在這兒築了一個台釣魚，故有此名。

到了清朝，乾隆皇也喜歡這地方，却嫌潭水氣派不夠，便下旨將它濬深擴大，變爲一個湖，又在湖畔興建行宮，連現存「釣魚台」三個字的碑石，還是乾隆手書。在這行宮中，亭台樓閣，都非常出色，著名的有「澄綺亭」、「瀟碧軒」、「養源齋」，都是乾隆皇帝喜歡休憩之處。園內還有玲瓏浮凸的假山，以及多處清泉，景色非常美麗。直到現在，整個園林的佈局，差不多還是當年「乾隆行宮」的樣貌。

中共建政後，釣魚台被定爲「國賓館」，劃分幾個部份，專門接待外國元首、總理等貴賓，當年美國總統尼克遜、卡特訪問北京時，也下榻于此。中英會談所在的第三號賓館，相信是釣魚台的外圍建築物，是屬于接待廳之類。

東交民巷就在釣魚台近鄰。明清兩朝在這裏設有四譯館、典簿廳、達子館、翰林院等衙署，營造宅第，中段的中御河橋且有「新柳千條拂禁城」之盛。一九〇〇年八國聯軍攻佔北京城以後，看中了這個美麗的街區，第二年在簽訂「辛丑和約」時，強迫清政府同意在東交民巷一帶設使館區，各國可以在使館區駐兵，中國人則不准居住。

東交民巷由於民族屈辱史而在中國人心目中留下相當強烈的印記。

中興貿易公司
CHUNG HING CO. LTD.
719 POWELL ST. VAN. B.C. V6A 1H5
專營統辦 冠珍醬園 鼓油醬料 粵香園號 南方蓮蓉 祥發咸蛋
又到上市 新德成巴卷 特別推荐
遠年普洱 京菓雜貨 海味翅肚 酒樓用品 一應俱備 外埠電購 快捷妥當
(604) 251-3551 254-7420

利仁傢俬舖
ORIENT FURNITURE SHOP
166 E. HASTINGS ST. Vancouver, B.C.
新貨上市：床，床褥，睡房傢俬，書檯，書架，寫字檯，大平賣；
逢星期四休息
地址：雲哥華喜士定東街一六六號
電話：689-5825

加美移民顧問
投資移民
非法移民
(LONG TERM ILLEGAL IMMIGRANT PROGRAM)
劳工簽證
學生簽證
移民局，入籍法庭約見傳譯，延期簽證等疑難問題。
地址：緬街329號二樓 109室
電話：(604)689 9033
辦公時間：週一至週五 上午十時至下午五時

中國參茸藥材行
參茸藥材，海味什貨
直接進口，貨質上佳
價錢公道，歡迎參觀
每期推出大量特價品
由黎鸞祥先生主理
地址：加拿大·溫哥華·喜士定東街289號
ADDRESS:289 EAST HASTING'S STREET
VANCOUVEN.B.C. CANADA
TEL.682-1113
剪此告白來，可獲九折優待。

專修洗衣機 乾衣機：電爐 雪櫃
政府牌照 經驗技師
特價優待僑胞
電話：435-7659

田健三行工程
Tien Tin Construcion Ltd.
房屋改建 內外油漆 車房陽台 土庫間格 大小工程 工作細緻 包君滿意
日274—4842 晚254—2764
間254—6011

五週年紀念大減價
(83年10月1日至84年5月31日)
凡於以上期間內惠顧影樓結婚照片者，一律九折優待並有婚紗及花球免費借用
由於惠顧者衆，請盡早預約
本影樓七天營業
美森攝影室
872-3821
3555 Main Street (近20街)

海洋餐廳
Great Ocean Restaurant
703 DENMAN STREET
TEL. 688-5771
特聘名廚巧製
越南名餐 各式海鮮 各炒粉麵 著名咖喱
精美小菜 串燒肉類 各類燴飯 煲仔雞飯
並備各式酒水鮮甜冷熱飲品且大衆化價錢最合顧客理想
本廳位近士丹利公園和英吉利海灣不遠環境幽美交通方便座位舒適招呼週到。
敬希垂注 駕臨惠顧
營業時間：（七天營業）
星期一至六：上午十一時半至晚上十一時
星期日：下午五時至晚上十二時

Mitzie's Restaurant
美斯大餐廳
地址：片打東街179號，電話：688-1751
本餐廳重金禮聘
香港(Hong Kong Hotel) 名廚 黃志榮主理
新設：中午特餐·日日新欵
正宗香港式西餐·全餐欵式天天不同
著名炒粉麵飯·精美下午茶點
＊週日由上午十時至午夜十二時＊週一至四由上午九時至午夜十二時
＊週五、六由上午十時至零晨一時（七天營業）
晚間五時後惠顧十五元以上「免費泊車」（舖後下層停車場）

保証投資證書
GUARANTEED INVESTMENT CERTIFICATE
定期存款利率
（最低存款$500）
1年期 10½%
2年期 11%
3,4,5,年期 12%
每月定期存款利率
（最低存款$5,000）
1年期 10¼%
2年期 10¾%
3,4,5年期 11¾%
一個值得你投資的地方
PROVINCIAL TRUST
U.K. Building 712 West Hastings St. Vancouver, B.C.
Tel.: 683-2411
Member Canada Deposit Insurance Corporation

GARDEN VILLAGE RESTAURANT
麗香邨
電話 685-2923
本酒家自開張以來承蒙各位僑胞愛護為酬謝顧客特將十一月份定為酬賓月茶市晚飯一律九折並推出特價酬賓席
特價酬賓席：
鴻運大拼盤
式熱葷：
江南百花蝦
富貴象拔蚌
八寶海參羹
椒鹽焗中蝦
金牌鹽焗鷄
荔茸香酥鴨
清蒸大石班
絲苗白飯
送陳皮紅荳沙
足十位用
特價八十八元
發發發
營業時間：
星期一休息（公衆假期照常營業）
茶市早上十時正至下午三時晚飯下午五時至晚上十時
地址：片打東街二五二號（萬昌樓上）

Salad King
Al's Salad King Ltd.
4145 HALIFAX STREET,
BURNABY, B.C. V5C 3X3
電話：294-4794
B.C. 省免費電話：
112-800-242-1209
專門批發，鮮菓，瓜菜，糧油罐頭
冰霜魚蝦，肉，蔬菜，雜貨等
J.D.S. Reg. HAMBERGER
PATTIES 5kg
4:1 5:1 6:1
Reg. 16.36
SALE PRICE 15.36
本公司增設 CASH & CARRY 門市部
每日有特價品平售

新世界建築公司
GENERAL CONTRACTOR
MICHAEL YU
CONSTRUCTION LTD.
TEL: (604) 461-6983
住宅加改擴建
房屋建築工程
商店餐館裝修
免費勘測估價
專人設計圖則
廿四小時 735-3872 請留姓名
直接傳呼 735-3906 電話即覆
728 IOCO ROAD, PORT MOODY