◎▲埠雲▲

白洋樓書莊新到新書

▲徵求閱良友畫報
原價全年二元七毛五　半年一元
減價全年二元三毛五　半年一元七毛五

▲新到書籍
靈肉同春秘話八毛　美的情書之一束一元
戀愛史四毛　雙縊記五毛　白孔雀五毛　楊花夢六毛
壹杯茶四毛　曇花影六毛　性與人生四毛　紅睡四毛五仙
少女之夢四毛　性病趣史六毛　海上風月傳四毛
月上柳梢頭四毛　大字青樓夢七毛　曼雲的情書五毛
函庄奇俠精忠傳前集五元
函庄奇俠精忠傳後集二元六毛　特價前後集　七元半
函庄色界天三元二毛　函庄國民通俗演義一元八毛
中國國民党史稿二元半

▲代售上海亞美公司藥品
戀花香露大樽一元　胭脂香素每樽二元
小樽五毛
碧湖民臭狐散每樽十元限五天全愈
目錄印備　函索即奉

Bok Young Low Book Shop
90 Pender St. E.
Vancouver B. C.
電話矣爾二八八九

美盛金舖
舖舖
MEE SHING
5 Pender St. E. Vancouver B. C.
Phone Sey. 2162

本號設在雲埠特聘超等雕匠巧造中西時款金器俱用十足金葉素蒙
儔胞贊羨幷常備大帮珠玉寶石　外埠如
蒙光顧請照上列門牌付來無悞　幷售
大小鐘錶　開全五
花粧用品　代平年圓
理明報五
各樣眼鏡　理費毫

義泰泰泰公司
書籍衣裳
G. High Co.
500 Main & 208 Pender St. E.
Phone Sey. 3729
Vancouver B. C. Can.

▲書籍葯品大減價八折
由正月一日起至二月十五日止
時候易過　机會難得　愛看書籍　幸速購看
良友畫報第四十、四十一期各三毛五全年二元七五
文畫雙絕文華畫報第四期三毛五　虞美人雜誌三毛
紫羅蘭月刊三毛　戲劇月刊四毛　東方雜誌二毛五
小說月報二毛五　對待女子妙術張競生著四毛
民鐸雜誌二毛五　對待男子妙術余美顏著四毛

倫界泰斗 梅蘭芳專集二元 現售八折 實價一元六毛

梅蘭芳爲中國伶界泰斗　其藝其色　久矣轟傳世界
故今來美奏技　是集彙刊其家庭影片演劇化裝影片
和外界交際影片　梅氏書跡書法等各百數拾幅　並梅
氏首本曲調數拾齣　名人題贈尤夥　欲瞻梅郎倩影者
盍速購看

袁解毒精每樽一元　此藥清血解毒根本治療專治花柳梅毒淋濁疳疔瘍瘰癧串核尿管刺痛腎囊潰爛

◎爲趙惠慘被西匪擊斃佈告 全加 啓事

公啟者本公所昆仲趙惠向以販賣瓜菜爲生其人安份守己對於各種義務均能盡足忽於十一月八日在北雲高華地方慘被西匪截刼用鐵水管猛擊頭部翌晨因傷斃命經由地方警差拿獲兇徒武名搜出血衣各種証據經於該月拾八號在北雲高華警衙審訊原告証人口供但被告方面將案移上大衙待春然後來開審我方經聘有大律師協助公家律師嚴密追兇但彼告方面亦聘有大律師三名爲他辯護希圖狡脫此宗案情重大需款孔多仰各埠世誼大解慳囊捐助義款爲死者伸冤雪恨是所切盼　（五廿二）

民國拾十八年拾二月廿日　駐雲龍岡公所謹佈

廣東各屬新聞

雨雪中之模範縣乞丐

（香山）函　近三數日來　天氣嚴寒　近數十年所罕見　郊外曠野　及第三區地面　發見徹降雪花　朔風削面　市面商塲　大受影響　其原因雖以天然以連天雨雪紛紛　此不生不死之花生糖馬路　則更泥濘遍道　故大家抱有趕狗不出門之想也　壹般居民稍有朝夕之糧者　亦多有裹足不出　圍爐飲食　酒氣中人　而達官貴人　則更不知有所謂冷也　故目前所苦者　祇有冰大雪地中之模範縣乞丐　昕夕哀號於雨雪紛披中云　又函日昨午後　岐隆車路上截　有壹老翁　單衣薄片　求乞途中　直至下午六時　獨自返岐　飽受寒風　僵臥路上　是時行人稀少　故無人營救　後有狀類催賬者　見而憐之　乃脫同伴之麻包衣　加於老翁身上　扶之返岐

三縣合勦大坳鄉股匪

（順德）函　香順交界地方　係前曾充福軍第三團團長著匪梁細佬哥祥故鄉　此次時局緊張　該匪乘防軍他調　暗召黨羽數百人　潛返大坳　圖謀不軌　南香順三縣聯防主任林鴻飛　以大局現已平靖　對于此等餘孽　自應迅速撲滅　以靖地方　特聯合南中順各邑游擊隊及基幹隊　水陸幷進大舉圍攻　不料事爲各匪偵知　預早分途四散　迫各隊兵到時　匪踪已渺云

富翁守信冷死

（台山）函　密沖鄉李來燦　年已耳順　向往外洋經商　年前滿載旋鄉　故積蓄不貲　昨二日在新昌某米店　賒取上米數包　訂明下墟初七找清　不料是日天氣奇凍　寒雨霏霏　攝氏表竟降至四拾度　故來燦亦擬匿居家中避此寒凍　嗣以賒物信用關係　不能因大氣變幻而至失信　遂披風沐雨　鼓勇直到所賒之米店　清找欠數　惟來燦以一垂暮老翁　何堪受此風霜　不料由紅廟落艇　返至公義墟時　已被凍殭　後雖多方灌救　已返魂無術矣

捕匪不獲

開平函　四邑匪首欄龍　焚殺擄掠　積案如山　前由土塘匪巢竄出逃生　之後　早已置跡消聲　不知何去　詎邇以軍事影响　地方多故　該匪又潛回邑屬　希圖再度其殺人放火之生活　爲邑署探悉　由縣長派兵前往　將該匪村四面包圍　惟該匪已聞風先期逃逸　致遍搜未獲

大田墟被刼近訊

恩平）函　邑屬八區大江墟　向有警衛隊一小隊　住于左鄰之廟側　邇因石山廟演劇　各隊員皆往觀劇　被匪首馮恆三探悉　乃于新曆廿日晚拾壹點鐘時候　率夥數十　潛入該墟　將全墟舖戶　破門入內　一切財物　洗劫壹空　並擄商人五名　呼嘯而去　中有壹人　因堅不允行　被匪當場轟斃

◎精配眼鏡

良好工作　招待週到
本公司精配眼鏡。價錢相宜。倘照本公司辦法。無別家裝配眼鏡能少過本公司所定之價錢。又無別家能如本公司兩配眼鏡專家工夫之週到。本公司所配售之眼鏡。俱爲德國著名墾士崩咭打路玻璃鏡。貴客光顧。請移玉至希士定街西壹一八號爲幸
朵力眼鏡公司謹啟
再者本公司之眼鏡專家俱已註冊

Toric Optical Company
Ophthalmic Opticians
113 Hastings E. W. Vancouver B. C.

◎請惠報費

閱報諸位鑒：日月不居，歲事又殘本報向蒙踴躍惠顧，曷勝銘感。惟各項支需，全恃報費爲週轉，現值年關，在邇需用孔殷，務祈照單賜交，以資接濟，是所切盼

司理部啟

雷風報十六十七兩期到
趣怪報二、四期到
開字化特別定造紙袋贈售

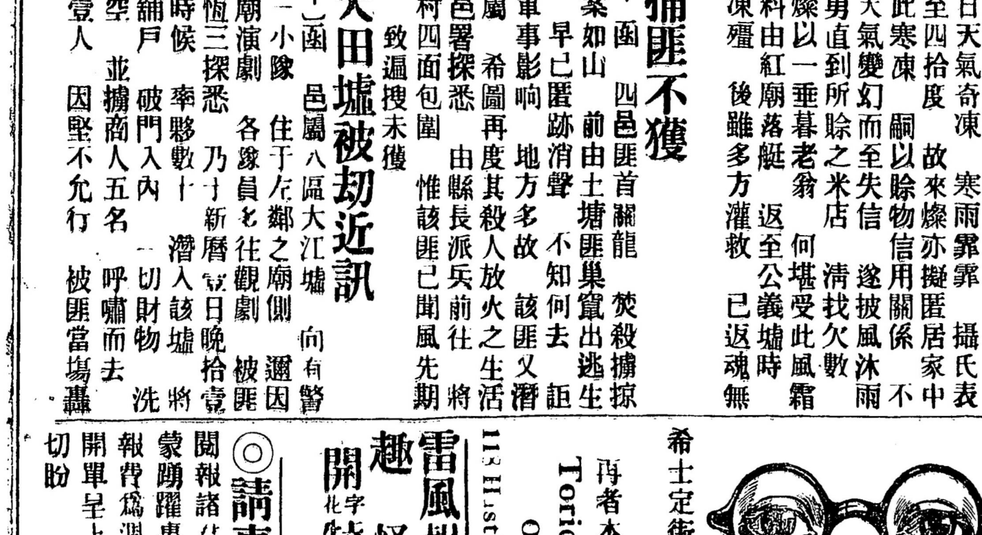

西醫 徐如悅

Dr. Phllip Y. Chue. M D.
醫館 501 Main Street Vancouver B. C.
醫館電話 Sey. 5106
藥房電話 Sey. 2183
住宅電話 Bay. 1553L

坎拿大都朗度醫科大學醫學博士美國紐約醫科畢業院及紐約醫院四驗完滿統理男女老幼內外爭科花柳雜症

住館時間
朝七點至十點
下午二點至五點
晚間七點至九點
特別時間另議

製造各式紙盒平沽

●新款夾必發式紙盒
●特製悅目華美紙蓋

RISING SUN
PAPER BOX.

●物料眞實取價從廉
●華友光顧格外歡迎

日升紙盒製造公司
社主庄司幸次郎特啟

Rising Sun Paper Box Co.
245 Union St.
Vancouver, B. C.
Telephone Trinity 5603

注意）本廠醫官常駐化驗包合衛生
各貨委辦無論何國何省均合律法

金然棧唯一臘味

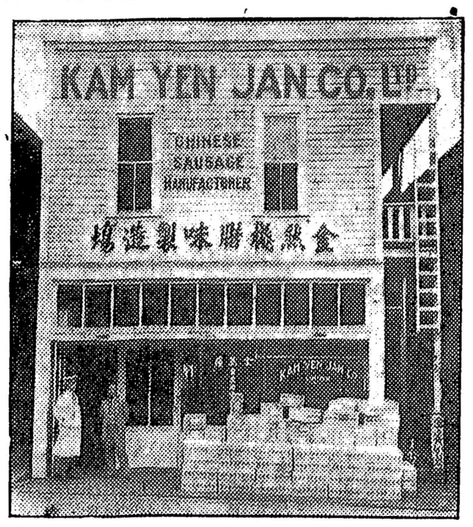

本廠良師　專製臘味
普通有別　欵式齊備
衛生適宜　著名遐邇
貨眞價實　童叟無欺
僑界光顧　歡迎克己
示單指明　付貨依期
行情印便　函索即寄

司理李祐披露

（各埠大商均有代售）

埠名開列

金山大埠　域多利埠
舍路埠　雲高華埠
檀香山埠　鳥埠
滿地可埠　砵崙埠

Cable Address "Kamyenco"
KAM YEN JAN CO., LTD.
278 Pender St. E. Vancouver B. C.
Phone Douglas 5570

工場改良機器攝影

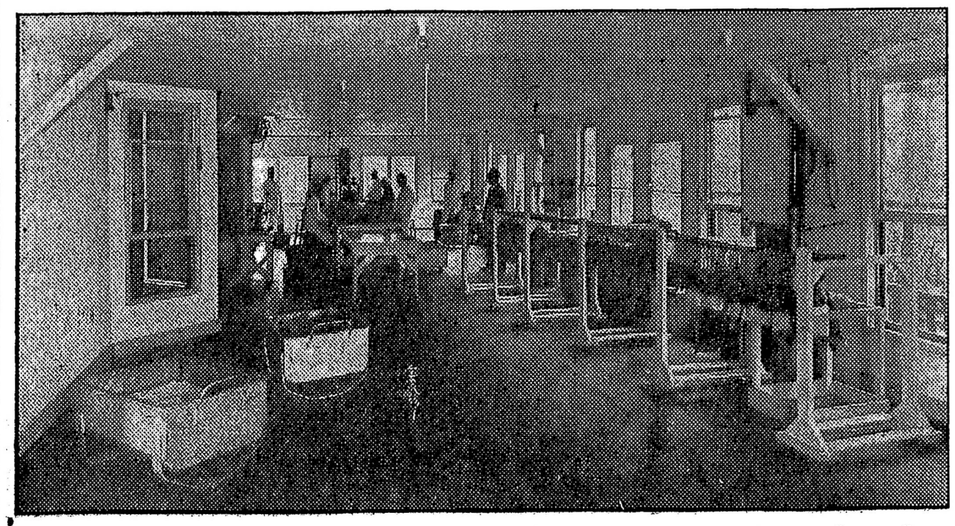

▲各種新製臘味出市列左

白油腸　鴨潤腸　金銀潤　肉豉（晾）　五花肉　猪心（臘）　原鴨　白鴨庄　豉鴨庄　鴨脚包　豉鴨片　鴨臀（臘）

英昌隆利號

分理處　咸水埠　輔行號　咸水埠　活生行　域多利

舞市阻　同益隆　雷振拿　益利隆　自耶自　永同昌

Ying Chong Lung Co, Ltd. P. O. Box 1516　547-9-5 Cormorant St. Phone 1236 Victoria B C

海內外
廣東
家喻戶曉名駝牌
保和堂
退熱靈丹
保和堂
保肺露
保和堂
珠磺辟毒丹
保和堂
保和堂
保和堂