TAI HON KONG BO LTD.

THE CHINESE TIMES

PUBLISHED DAILY EXCEPT SUNDAY, AT

443-445 CARRALL STREET, VANCOUVER, B. C.

Volume 27, No. 83
Twelve Six-column Pages
$9.75 Per Year

ENTERED AT THE POST OFFICE AT VANCOUVER, B. C., AS SECOND CLASS MATTER

Phone Seymour 7092 (MONDAY.) OCTOBER 27 1924 P. O. Box 260

價目表

本報價目本埠派到每月收銀七毫五若派不到貼郵票寄上
每月收銀壹元英屬各埠及美國每年收英金九元七毫五半
年五元叁個月貳元
七五壹月壹元中國及外國每年收英金拾五元除禮拜日外
皆接日呈閱無論收價久暫報資均先惠
空函定閱恕不奉呈
本報司理部啟

中華民國十三年十月廿柒號

大漢公報

夏曆歲次甲子九月廿九日

卷(星期壹)叁號

評論

馮玉祥之異動

(建武)

直系中堅人物馮玉祥。近忽有熱河反戈。進佔北京。威劫曹錕。拘拿總理。監視閣員之異動。十年來政局風雲。瞬息萬變。其離奇怪異之狀。常有超越夫歷史常軌外者。此亦其萌芽端也。在曹錕等前之聲「勞手」逐黎元洪。賄選竊位。爲全國輿論所詬。今禍起蕭牆。末路或須如黎之出走。因果循環。報應不爽。理或有然。情何足惜。願馮之此舉。則大有研究價值焉。

直系之最不滿人意。而時局之愈陷糾紛者。與賄選武事。然前歲夏間。圍困總統府。斫去電報電話線。斷絕自來水供給者。即馮玉祥飭部屬所爲也。去秋直系僉王秉國。賄選公行。時馮衛護京畿。通同作弊。而不能辭狼狽爲奸。故毀法亂國之罪。馮玉祥實亦尸之。而不能爲嘗系卸者也。設使其現目之所爲。乃出自良心上之圖補救。知曹錕等不足以言平治。知軍是國家之軍。不能爲嘗系作犧牲。遂自動的如祭足之逐主。效鼂拳之兵諫。思以謝過國人。蓋贖前愆。則其心固可謂苦。其事未可厚非。特深考馮氏舉動。總不離乎功高怨望。傾軋貪權者近是。蓋馮氏兵諫之理由。其宣諸文告者。謂共和以來。內戰疊起。民不聊生。今弗堪再戰。故回師北京。以求罷黜吳佩孚。與奉張言和耳。但人民厭亂之心理。已表現於四五年前。彼寧不之知。惟每次戰役。幾無不有馮軍參與。甚至此次曹令討奉。命其當熱河奉軍之鋒。馮欣然就道。并曾力戰數回。羽書報捷。是其甘於爲曹效死。未欲和平。固顯而易見。忖其終所以倒戈者。毋亦鑒於前次勝奉之後。豫督地盤。卒以被排於吳而失去。追助曹賄選大功告成。又仍是恩賞不及。南苑駐兵。受欠薪欠餉之苦。後雖拜命收編。其任似重。惟實則遠謫邊徼。餐風嚼雪耳。夫功高賞薄。怨望心生。自古已然。伊今尤烈。馮氏狡黠。其又焉肯大賣氣力。斷喪精兵。決鬥於勝負未可知之數中。以爲曹吳敗則俱亡。死狗烹之蠢物。亦何樂而不與段張耍結。以居推翻直系之首功。爲陞官發財之大希望。故此次反戈。直乃傾軌貪權之舉動。爲自己勢位計。於謝過說無與也。

昔者吳佩孚之速敗奉張也。即爲賄買張景惠王懷慶潰退使然。今奉張固雄於貲。以馮氏之飢軍作戰。更易餌以利。安知非張襲吳故智。收買馮氏。使之異動。俾吳後方有變。立召敗亡。故馮之前後易轍。影響於直系全

雲高 片打 街東 萬源昌 門牌一百廿五 華埠

MAN YUEN CHONG CO.,
125 Pender St. E. Phone Sey. 8657 Vancouver, B. C.

新到大宗 油米雜貨 水仙花頭 米糍枝干 靚槐枝干 各款糖羌 送禮佳品 色色俱全

貨價行情單印便函索當即奉上
喊線(詩歷)八六五七
司理人 張華勳 張炳堅 張培炘 張懿培

▼○▲舉行週年紀念
本社訂期十一月十一號舉行一週年紀念慶典敬請
致公總分堂
達權總分部諸昆仲屆時光臨助慶幷指示一切曷勝榮幸

Dart Coon Club 608 Pine St.
Nanaimo, B. C.
吻吆達權支社謹啟

北京酒樓

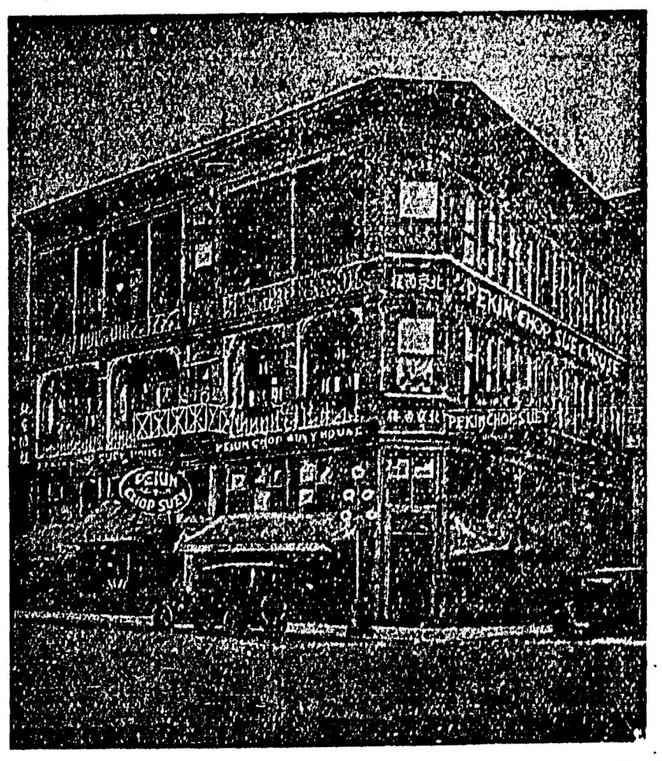

英屬加拿大雲高華埠
屹打街西門牌第五號

電話詩毛七六三四

PEKIN CHOP SUEY
5 PENDER ST. W. VANCOUVER B. C.

▼○▲至德堂緊要啟事
加屬各埠吳周蔡三姓昆仲均鑒本堂應時勢之要求本協同互助之義議決組織聯衛部置業招集資本購實業以開利源而固基礎業經着手籌辦訂定章程印發招股簿通函各埠昆仲知照在案量達 台覽現爲速于進行起見特公推吳業福周家崧二君爲本堂實業遊埠招股員準於禮拜內由雲埠出發吳周二君係雲埠殷商名望素孚誠實可靠今肯不辭勞苦爲本堂效力實屬難能可貴仰各昆仲嘉其熱誠于二君到埠時懇費神指導踴躍認股俾集腋成裘公私受益有厚望焉謹此佈聞
公推 周成德 周寶山 蔡冠英 吳發均 四君爲雲哥華島招股員
雲哥華至德堂支部
域多利至德堂總部 仝啟

友求葉
代辦詩不亞鉄路車紙
諸君入埠請到永生接洽

詩不亞輪船公司

本公司各船不往小呂宋

拾四日到上海
拾陸日到香港

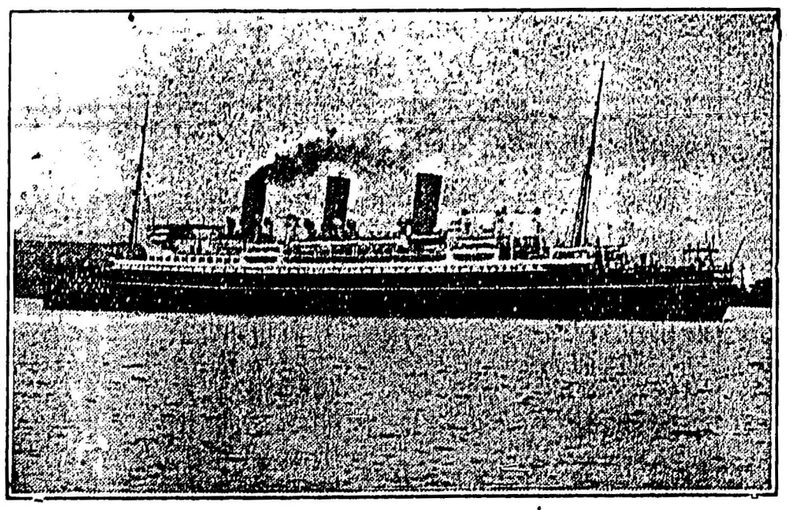

亞洲俄國兩國直輪埋上海碼頭

特別改良 本公司各船福生鮮猪鵝鵝鴨食均用在船上宰割者

僑胞旋唐注意
由雲高華啟行日期
俄國皇后 十月廿三日
澳大利皇后 十一月六日
亞洲皇后 十一月廿日
拿加大皇后 拾二月四日

東亞客務總司理司徒旆飾

司徒旆通信住址
SETO MORE
Asiatic Passenger Agent.
Canadian Pacific Rly.
VANCOUVER, B. C.

各務總司理火士打
J. J. FORSTER
General Agent
Ocean Traffic
VANCOUVER, B. C.