UN AUTRE TEMOIGNAGE

Montréal. 29 janvier 1884.

Monsieur C. D. Giroux, pharmacien, 601, rue Notre-Dame ouest, Montréal.

Monsieur,

Je perdais mes cheveux abondamment depuis six mois ; rien ne semblait pouvoir en arrêter la chute, car j'avais essayé les unes après les autres toutes les preparations sans obtenir le moindre bon résultat. J'étais aussi chauve qu'on peut le devenir en aussi peu de temps.

Sur votre recommandation, j'essayai la VALÉRIA ; la première boite a arrêté complètement la chute ; à la seconde, mes cheveux ont commencé à repvusser, at après en avoir usé trois boites j'avais une chevelure aussi forte qu'auparavant. C'est un plaisir pour moi de pouvoir vous donnér cette faible marque de reconnaissance et je conseille à tous ceux qui uuraient le malheur de perdre leurs cheveux de se servir de LA VALÉRIA.

HUBERT LAROSE,
No 624, rue Notre-Dame ouest,
Montréal.

LA VILLE ET LA PROVINCE

—J. L. Beaudry, maison de tailleur New-York, No. 523, rue Sussex. Pour un habillement de première classe, venez au No. 523, rue Sussex. Un magnifique assortiment de draps, tweeds anglais et écossais vient d'être reçu. Une visite est sollicitée.

La chasse au renne—Les chasseurs du territoire de Kippewa disent que les rennes ont été vus en grand nombre, en cet endroit, pendant cette saison ; mais qu'il a été très difficile de les saisir, vu le manque de croûte sur la neige.

Un chemin de fer—M. Houde, député de Maskinongé, propose de construire un nouveau chemin de fer qui partirait de Louiseville, Rivière du Loup (en haut), et irait jusqu'à Mattawan. M. Houde faisait signer, hier, une pétition demandant de l'aide au gouvernement pour ce projet.

Avis.—Pour le mal de dents, les brulures, les coupures et le rhumatisme, servez vous du Pain-Killer de Davis. Voyez l'annonce dans une autre colonne.

Achat — L'Union Saint-Joseph d'Ottawa a complete, hier soir, l'achat de l'édifice en briques, coin de la rue Dalhousie et de la rue York, qui servait autrefois de temple aux disciples du révérend M. Ami. L'Union Saint Joseph paie $3,500 pour cet édifice, la maison attenante comprise dans l'achat.

Une demande—Les membres conservateurs du Nouveau Brunswick et de la Nouvelle-Ecosse se sont réunis et ont décidé de demander à M. Stephen, le président de la compagnie du Pacifique, d'établir le terminus du chemin à l'Atlantique dans la Nouvelle-Ecosse, de façon à ce que tout le trafic du Nord-Ouest passe sur le sol canadien. En laissant le terminus à Montréal on court de grands risques que ce soient les ports de Boston et de Portland qui profitent de notre commerce. Ces députés proposent la construction d'une ligne courant *viâ* Fredericton.

Pas de humbug—Encore un nouveau témoignage en faveur de *Valeria*. Qu'on lise la lettre de Girouard, dans laquelle l'ex-député de Kent, reconnait que cette inestimable préparation lui a rendu la chevelure qu'il avait perdue. Avec une pareille découverte il n'y a plus lieu de rester chauve. Avis à tous les intéressés.

A ce sujet, il est bon que nous prémunissions ceux qui font usage de la *Valéria* contre la disposition générale à en employer plus que la direction l'indique. Il est absolument nécessaire de se conformer strictement aux directions. L'excès est nuisible.

P. C. AUCLAIR

TAILLEUR MILITAIRE

OTTAWA

Habillements, une spécialité, au magasin militaire de Broadway,
133 rue Sparks, Ottawa.

Les messieurs désirant avoir un habillement complet devraient rendre une visite au magasin militaire Broadway où les étoffes dans les meilleurs goûts viennent d'être reçues.

P. C. AUCLAIR, Prop.
133, rue Sparks.

Première qualité de draps noirs anglais venant d'être reçus au magasin militaire Broadway. Ces draps seront spécialement pour habits de cérémonies et la meilleure place pour les avoir est chez

P. C. AUCLAIR
133, rue Sparks.

Habillements et pardessus d'hiver de première qualité, vendus à 10 pour cent de moins que les plus bas prix ordinaires au magasin militaire Broadway, 133, rue Sparks Ottawa.

Donnez vos commandes pour habits de cérémonie au magasin militaire Broadway, et le moins cher de la ville.

P. C. AUCLAIR, propriétaire,
133, RUE SPARKS, OTTAWA
17 jan. 83. 1 an.

CES AMÉRICAINS

—Ainsi, Monsieur, vous aimez ma fille?

—Oui, Monsieur.

Mais avez-vous assez d'argent pour la faire vivre comme il faut?

—J'ai $30,000 à la banque et un revenu de $5,000 par année.

—De l'argent en banque, je vois que vous êtes un financier, vous devriez le placer sur des obligations qui doubleraient votre intérêt; ainsi j'ai des actions qui payent 10 p. c.

Le jeune homme, court retirer son argent de la banque et achète de ces bonnes obligations à son futur beau-père.

Après son départ Lucy entre dans le cabinet de son père et lui demande?

—William vous a-t-il demandé votre consentement?

—Oui ma fille.

Vous avez dit oui?

Non! ma chère. Il n'avait pas d'argent pour se mette en ménage.

—Mais il a $30,000.

Oh non. Il vient justement d'acheter des actions qui dans 6 mois d'ici ne vaudront plus rien. Et, vous comprenez bien que je vous aime trop pour vous voir épouser un pauvre homme, et demeurer au 6e étage.

PETITE GAZETTE

Aux visiteurs—Les nombreux visiteurs qui viennent à Ottawa pendant les sessions, ne doivent pas manquer, en débarquant du train à la gare du chemin de fer du Pacifique, ou avant d'y monter, de se rendre au magnifique restaurant Iroquois, ritué en face de la gare Union. Le sauvage qui sert d'enseigne invite tout le monde à entrer s'y réconforter. Les vins, liqueurs et bières sont toujours de première qualité et servis avec promptitude et avec goût. M. G. Gratton, le propriétaire et M. Paré, le gérant, sont toujours attentifs à ce que satisfaction soit donnée aux patrons de l'etablissement.

—Par le temps de variations atmosphériques que nous avons actuellement les gens feraient bien d'avoir chez eux une bouteille de SIROP DE GOMME D'EPINETTE ROUGE DE GRAY. Ce sirop est une préparation scientifique et contient en solution parfaite de la gomme qui suinte de cet arbre. Il n'est rien comme ce remède pour guérir le rhume ou la toux. En vente chez tous les pharmaciens. Prix 25 cts. et 50 cts. la bouteille.

OTTAWA, ONT., 10 Juillet 1880

Cher Monsieur,— J'ai beaucoup de plaisir à recommander l'Elexir de Down, pour les rhumes, la toux, et toutes les affections des poumons, soit pour les enfants ou les adultes, car j'en ai fait usage pendant dix ans dans ma famille, et avec le plus grand succès. Nous en avons toujours à la maison, et nous croyons que chaque famille devrait en faire usage en suivant bien les directions ; un grand bien résultera de son usage. Tout à vous, JOHN HILL.

Avis aux hôteliers—Je vendrai, au prix coutant, d'ici au mois de mars, Vins rouge, blanc et Sherry, Brandy, Gin, Old Tom, Rye, en caisse et au gallon. Pour vous convaincre du bon marché, venez nous faire une visite.

N. A. SAVARD, rue Dalhousie.

Chez M. Laurent Duhamel vous trouverez un assortiment de viandes fraiches de toutes sortes au quartier et à la livre, livrées à domicile, M. Duhamel remercie ses nombreuses pratiques et le public en général de l'encouragement qu'on lui a accordé jusqu'à ce jour. Une visite est respectueusement sollicitée.

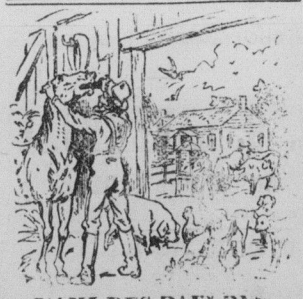

L'AMI DES PAUVRES.

CET AMI DE TOUS

PAIN KILLER

DE PERRY DAVIS.

PRIS INTERIEUREMENT guerit la Dyssenterie, le Choléra la Diarrhée, les Crampes et les Douleurs d'Estomac, les maladies du Foie, la Dyspepsie, les Indigestions, les Rhumes Soudains, la Toux, etc.

EMPLOYÉ À L'EXTERIEUR il guerit le Panaris, les Engelures, les Entorses, les Ulcères, le Brûlures, la Rhumatisme, le Neuralgies, les Douleurs dans les Membres et les Jointures, etc., etc.

En vente chez tous les Pharmaciens **25c.** et **50c.** la Bouteille.

☞Prenez Garde aux Imitations.☜

Avis important aux Dames d'Ottawa et des environs.

MM. D. Chisholm et Cie, ont réduit leurs chapeaux, nuages, manteaux, châles, pardessus, au prix coûtant, et toutes les autres marchandises en magasin réduites de dix pour cent, dans le but de vendre autant que possible de leurs marchandises d'hiver avant que les nouveaux effets du printemps arrivent. Rappelez-vous de l'adresse : Magasin de modes de Lorne, 39 rue Sparks, la première maison du genre en gros et en détail à Ottawa.

SOCIETE

Le Dr DUHAMEL étant obligé de faire une absence de deux mois pour remplir ses devoirs parlementaires, a induit le Dr F. W. Church, d'Aylmer, jeune médecin déjà avantageusement connu dans le district d'Ottawa, à se joindre à lui, pour la pharmacie et la pratique de la profession médicale. Jusqu'à ce jour le Dr Duhamel ne s'est pas occupé activement de la pratique de sa profession ; mais, dès aujourd'hui, on peu requérir ses services ainsi que ceux du Dr Church, le jour et la nuit. Ils seront en état de répondre à l'appel des malades dans la cité de Hull et les environs.

La pharmacie va être augmentée considérablement, de sorte que le public y trouvera tout ce qu'il faut, à très pas prix.

No. 230, rue Principale, Hull

Près du nouveau bureau de poste.

Hull, 3 janvier 1884 1m

DORION & DELORME,

ARTISTES-PHOTOGRAPHES,

140 Rue Sparks et 569 Rue Sussex,

OTTAWA.

Nouveaux fonds de scènes variés, peints par les meilleurs artistes du Canada.

Grands avantages pour les fêtes.

Une douzaine de Portraits

CABINET SIZE,

et un cadre valant $1.00, pour

$8.00.

Photographies de toutes grandeurs, satisfaction garantie.

Une visite est sollicitée chez

DORION et DELORME,
No. 140, rue Sparks et
569 rue Sussex, coin de la rue Rideau.
18 Oct. 1883. 1a.

Lotion Persienne

La LOTION PERSIENNE est la meilleure préparation connue jusqu'à présent contre le MASQUE, les ROUSSEURS, les BOUTONS ou tout s autres maladies de la peau.

Cette préparation ne contient rien qui soit injurieux à la peau, et pour cette raison est récommandée d'une manière spéciale comme une excellente EAU DE TOILETTE.

Pas de bureau de toilette bien garni sans une bouteille de LOTION PERSIENNE.

En vente chez tous les pharmaciens.

Dépôts en gros à Montréal,

MM. LYMAN SONS & Co.
KERRY WATSON & Co
H. SUGDEN EVANS & Co

4 Jan. 1883.

J. A. POMINVILLE,

BOUCHER,

Etal No. 14, Marché By, Ottawa

A toujours à son Etal un assortiment complet de

Viandes de premier Choix.

Telles que BŒUF,
MOUTON,
VEAU,
AGNEAU,
LARD SALE,
LARD FRAIS, SAUCISSES, etc., etc.,

A des prix qui défient toute compétition.

☞Une visite est sollicitée.

Ottawa, 28 mars 1883

CHEMIN DE FER INTERCOLONIAL

82—*ARRANGEMENTS D'HIVER*—83

A partir de LUNDI, le 4 DECEMBRE, les trains voyageront tous les jours (dimanches exceptés) comme suit :

Départ de la Pointe Lévis		8.10 a. m.
Arrivée à la Rivière du Loup		12 55 p. m,
do	Trois Pistoles	2 05 p. m.
do	Rimouski	3.49 p. m.
do	Campbellton	8.35 p. m.
do	Dalhousie	9 15 p. m
do	Bathurst	11.17 p. m.
do	Newcastle	12.52 p. m.
do	Moncton	4.00 a. m.
do	Saint Jean	7.30 a m.
do	Halifax	12.45 a. m

Le train se raccorde à "la Courbe des Chaudiere" avec le train du Grand-Tronc quittant Montréal à 10 p. m.

Les trains d'Halifax et Saint-Jean se rendent à destination le dimanche.

Les trains quittant Halifax à 2.45 p. m. Saint-Jean à 7.25 p. m., arrivant à Montréal à 6 05 a. m. en se raccordant à la courbe des Chaudières avec le Grand Tronc à 9.23 p. m., restent à Campbellton le dimanche,

Le char Pullman qui part de Montréal les lundi, mercredi et vendredi se rend directement à Halifax, et celui qui part le mardi, le jeudi et le samedi se rend à Saint-Jean.

Pour billets et tout arrangement concernant le fret et les passagers, s'adresser à

R. C. W. MACGUAIG
Agent.

D. POTTINGER,
Surintendant général.
Ottawa, 19 Déc 1882 1a

TEMOIGNAGE CONVAINCANT

Je me suis démis l'épaule à la suite d'une chute, le 5 octobre 1881. Les docteurs furent appelés, mais ne purent remettre mon bras à son état naturel. Après 121 jours de souffrances atroces, j'allai à Boston, et à l'hôpital où je me rendis, le médecin réussit à me remettre le bras en position, mais les nerfs étaient tellement contractés que je ne pouvais plus que plier mon bras à angle droit. Les nerfs paraissaient être en fil d'acier ; j'appliquai tous les remèdes ordinaires, de l'alcool et du vinaigre, du Brandy et de l'arnica mais sans aucun effet marqué. Nous avions une petite quantité de votre arnica et liniment d'huile. C'est le remède qui a donné les meilleurs résultats. Je ne l'ai trouvé que dans une pharmacie et en petite quantité, et ayant demandé aux pharmaciens pourquoi ils ne garantient pas ce remède ; "Eh bien, me répondirent-ils, nous ne savions pas que ce remède avait autant de valeur." Ils ont été tellement satisfaits de mon témoignage que depuis ils en ont acheté et en ont vendu des quantités. Mais comme je ne pouvais attendre vu que l'on parlait déjà de me mettre sous l'influence de l'Ether pour operer sur mon bras et détendre les nerfs. J'ai préféré vous écrire immédiatement pour vous demander de menvoyer six bouteilles, mais avant que la seconde fut épuisée, les nerfs étaient détendus et je pouvais me servir de mon bras avec facilité et sans douleur.

Permettez moi de vous dire que nous nous servons habituellement de votre arnica et liniment d'huile comme remède pour les brûlures, écorchures, entorses, maux de reins et en général pour toutes les maladies externes et cela avec de meilleures résultats qu'aucun remède ne peut donner. Mon médecin donne son entière approbation à ce remède.

Votre tout dévoué,
REVD. D. GOODHUE,
Pembroke, N. H.

Ayant souffert du Rhumatisme pendant longtemps, on m'a conseillé de faire l'essaie de votre Arnica et liniment d'huile. La première application me donna un soulagement immedia , et maintenant je suis capabla d'agir à mes affaires, grâce à votre médecine merveilleuse.

Je suis votre tout dévoué,
W, H. DICKISON,
218 rue St. Constant, Montreal.

En vente chez C. D. DACIER, rue Sussex Ottawa.

J. B. ARIAL,

PEINTRE,
DÉCORATEUR,
TAPISSIER
ET VITRIER

MARCHAND DE
PEINTURE
ET DE VITRES,

526 RUE SUSSEX

OTTAWA

M. ARIAL se charge de toute commande dans sa ligne d'affaires ; il surveille lui-même toutes les opérations de sa boutique, et ses prix sont raisonnables.

Les propriétaires trouveront un grand avantage en le favorisant de leurs commandes

17 mars 1883 1a

AVIS

AVIS PUPLIC est donné par le présent qu'une demande sera faite au Parlement, à sa prochaine session, pour obtenir un acte constituant la Compagnie du chemin de fer de Vaudreuil et Prescott.

LACOSTE, GLOBENSKY, BISAILLON & BROSSEAU,
Avocats des requérants.

Montréal, 14 novembre 1883.

E. VEZINA

BIJOUTIER et HORLOGER

No. 536, Rue Sussex,

OTTAWA.

CADEAUX DE NOEL ET
DU JOUR DE L'AN

Assortiment complet de Bagues, Anneaux Epingles, Boucles d'oreilles. Montres en or et en argent

A MOITIÉ PRIX

Ouvrage fait à ordre sous le plus court délai à des prix modérés.

AGENT pour la célèbre montre Waltl

E. VEZINA,

Porte voisine du VARIETY HALL.

1er dec, 1 an

FOURRURES

Le public d'Ottawa et de ses environs est invité à venir examiner notre assortiment contenant ce qu'il y a de plus nouveau et de plus élégant en fait de

MANTEAUX ET DOLMANS,

en Seaskin et doublés en fourrures, pour dames.

Une spécialité de garnitures de fourrures, Manchons, Gants, Chapeaux, Casques et mitaines.

Le plus bel assortiment qui existe Ottawa, dans lequel on n'a que l'embarras du choix. Les prix sont toujours les plus bas, chez

H. L. COTE

128, Rue Rideau.

Sept. 188 1a

AVIS PUBLIC

Est par le présent donné que je ne serai responsabte d'aucune dette contractée en mon nom sans un écrit de ma main.

AUGUSTIN MARCOTTE.

Saint-André Avellin, 15 janvier 1884. 2s

TOMATES

DEUX BOITES

Pour 25c

Oscar McDonell,

EPICIER ET MARCHAND DE VINS

101, Rue RIDEAU,

OTTAWA.

Thés une Specialite

20février 1883 1a

Dissolution de Société

Les soussignés annoncent que la société Philbert et Archambault, peintres, tapissiers et décorateurs, sera dissoute de consentement mutuel au premier de février prochain.

Tout argent dû à la société devra être payé à M. George Philbert.

MAGASIN D'HABITS

D'AUTOMNE ET D'HIVER

DE

CHAPEAUX et CASQUES,

est des plus considérables et comprend toutes les nouveautés.

Notre assortiment est même trop considérable, nous voulons le diminuer en

VENDANT A BON MARCHE.

NOTRE ASSORTIMENT DE

CHEMISES

de toute description, est le plus considérable qui soit en cette ville.

Nos Prix sont des plus Populaires.

VARIETE PRESQU'INFINIE DE
COLS,
CRAVATES,
MOUCHOIRS,
GANTS,
BAS,
CHAUSSETTES,
LINGE DE CORPS, ETC.

277, RUE WELLINGTON,

C. Gagné et Cie

5 mars, 1883 1a

AVIS

Est donné par le présent que demande sera faite au Parlement du Canada à sa prochaine session, par le Très Révérend Joseph Thomas Ducamel, évêque d'Ottawa, d'un acte constituant la "corporation épiscopale catholique romaine d'Ottawa" en une corporation ayant pouvoir d'acheter des terres et d'emprunter de l'argent sur hypothèque et pour autres buts, et de donner à la dite corporation la propriété de l'Eglise du dit diocèse, et de confirmer toutes ventes, hypothèques et transports faits à ou pour la corporation existante, et avec pouvoir d'accepter des présents ou legs et de confirmer tous dons, présents ou legs faits à la dite corporation et généralement de lui conférer les mêmes pouvoirs et et privilèges dont jouissent les corporations de ce genre.

O'GARA ET REMON,
Agents pour les requérants.

Daté à Ottawa ce 4me jour de janvier 1884.

16 j. 2m

AVIS

Est donné par le présent que demande sera faite au parlement du Canada à sa prochaine session par le Révérend Narcisse Zéphyrin Lorrain, évêque de Cythère et vicaire apostolique de Pontiac, d'un acte constituant la "Corporation épiscopale catholique romaine du vicariat apostolique de Pontiac" en une corporation ayant pouvoir d'acheter des terres et d'emprunter de l'argent sur hopothèque et pour autres buts, et de donner à la dite corporation la propriété de l'Eglise du dit diocese, et de confirmer toutes ventes, hypothèques et transports faits à ou par la corporation existante, et avec pouvoir d'accepter des présents ou legs et de confirmer tous dons, présents ou legs faits à la dite corporation, et généralement de lui conférer les mêmes pouvoirs et privilèges dont jouissent les corporations de ce genre.

O'GARA ET REMON,
Agents pour les requérants.

Daté à Ottawa ce 4e jour de janvier 1884.

16 jan. 2 m.

ŒUVRES

DE

M. Joseph Tassé

LES CANADIENS DE L'OUEST —Deux volumes in 8, de 800 pages, avec 21 gravures—$3

UN PARALLÈLE : LORD BEACONSFIELD ET SIR JOHN A. MACDONALD—Brochure politique—25 cents.

LA VALLÉE DE L'OTTAWA —Etude sur ses ressources agricoles, forestières, minérales, ses chemins de fer, ses canaux, etc—Brochure de 50 pages—25 cents.

PHILEMON WRIGHT OU COLONISATION ET COMMERCE DE BOIS—Etude sur les commencements de la vallée de l'Ottawa et sur son commerce de bois.—25 cents.

LE CHEMIN DE FER CANADIEN DU PACIFIQUE - Brochure de 40 pages—25 cts

AUX CANADIENS-FRANÇAIS EMIGRÉS—Discours prononcé à Lowell, le 4 octobre 1882.

☞ On peut se procurer ces publications en faisant parvenir le prix au bureau du *Canada*