וועטער:
קלאר און וואַרים

The Only Jewish Newspaper in Western Canada Established 1910 PUBLISHED DAILY

דאָס אידישע וואָרט

THE ISRAELITE PRESS

זון אויפגאַנג — 4:32.
זון אונטערגאַנג — 8.34.

די איינציקע אידישע צייטונג אין מערב קאַנאַדע אַרויסגעגעבן אין 1910 דערשיינט יעדן טאָג

Vol. 21, No. 163. Winnipeg, Tues. July 14, 1931.

Published Daily except Saturday and Sunday. דערשיינט יעדן טאָג חוץ שבת און זונטאָג

דינסטאָג כט׳ תמוז תרצ״א.

THE NEW YORK PUBLIC LIBRARY
ASTOR, LENOX AND TILDEN FOUNDATIONS
JUL 23

קעניג האָט באַשטימט נייעם היי-קאָמישאָנער פאַר ארץ־ישראל

שטורמדיקע סצענע שפּילט זיך אָפּ ווען קאָנגרעס וויל ניט אויפנעמען רעוויזיאָניסט. רעזאָלוציע קאָנגרעס דריקט אויס אומצופרידן צו דר. ח. וויצמאַן און נעמט אָן זיין פּאָליטיק

רעוויזיאָניסטן פאַרלאַזן זיצונג נאָך א גרויסן סקאַנדאַל, אָבער זיי קומען שפּעטער צוריק אַלע. אויסער זשאַבאָטינסקי־סקי — רעוויזיאָניסטן רייסן אַראָפּ ציוניסטישן פלאג פון טריבונע. אָבער זיי ווערן פאַרטריבן. — קאָנגרעס איילט זיך צו פאַרענדיקן אַרבעט. — פּאָליטישע קאָמיסיע רעקאָמענדירט אָנצונעמען מאַקדאָנאַלדס בריוו צייטווייליק

באַזעל, יולי 14 (איטא). — אויף דער דאָזיקער זיצונג האָט אָבער נעראַכטן וויניק טרייסט די רעוויזיאָניסטן, וועלכע האָבן אביסל שפּעטער צוריקגעקומען אין קאָנגרעס אויף א טיש אַן אָפּגעשלאָסן אין דראַמאַטישן אופן אין אַרויפגעשפּרונגען אויף א טיש האָט צערייסן דער דעלעגאַטן־מאַרטל אויף פּיצלאַך און האָט צרוינט זיינע נאַכפאָלגער נאַכצוטאָן זיין ביישפּיל.

דער סקאַנדאַל אין אויסערבאַרן וועגן דער קאָנגרעס האָט זיך אָפּגעזאָגט מיט א שערהייט פון 125 שטימען צו 62 צו נעמען צו אַן אָפּשטימונג דיר מינדער הייט רעזאָלוציע פאַרגעשלאָגן פון די רעוויזיאָניסטן.

די רעזאָלוציע אַריינגענומען פון דער פּאָליטישער קאָמיסיע (דער מערהייט) וועגן די ענדגילטיקע ציל פון ציוניזם איז אָנגענומען געוואָרן מיט 152 שטימען פאַר, און קיין שטימע קעגן. די דאָזיקע רעזאָלוציע לייענט זיך:

"דער ציוניזם איז א נאַציאָנאַלע באַוועגונג וואָס באַצוועקט צו פאַרוויכרן די פרייהייט פון׳ם אידישן פאָלק. דער ציוניזם האָלט זיך פעסט און אומוואַקלדיק אין די ציל, און זיי זיינען אָנגעצייכנט אין באַזאָלער פּראָגראַם. צו זשאַפן פאַרן אידישן פאָלק אין ארץ־ישראל אַן עפנטלאַך רעכטלאַך געוויסערטע היים, און צו דערגרייכן דורך ארץ־ישראל די לייזונג פון׳ם אידישן פראָבלעם.

"דאָס היימלאַנד, באַדנלאַנד אידישע פאָלק, וואָס איז תמיד געצוואונגען צו זשאַבאָטינסקי, שטרעבט צו באַזייטיקן זיין אָבנאָרמאַלע פּאָליטישע, עקאָנאָמישע און גייסטיקע לאַגע דורך באַפעסטיקן זיך צוריק אין זיין היסטאָרישן הייס־לאַנד, דורך א גרויסער און גיט געשטעטערטער איינוואַנדערונג און פאַלאַנדערונג, און ווידערברינגען זיין נאַציאָנאַלן לעבן, פון אַלע נויטיקע עלעמענטן פאַר א פאָלקס נאַרמאַלער עקזיסטענץ.

"דער קאָנגרעס וואַרפט פאַטעגאָריש צוריק יעדן פאָרשלאָג מיט מינימיזירן דעם דאָזיקן פונדאַמענטאַלן ציל פון׳ם ציוניזם".

בעת דעם טומל וואָס איז אויסגעבראָכן אַכדעם ווי דער רעוויזיאָניסטישער פאַרשלאָג איז דורכגעפאַלן, האָבן אַיינינע יונגע רעוויזיאָניסטן א וואָרף געמאַכן דאָס אַנאַנדערן, שטרעבנדיק צו באַזייטיקן זיין אָבנאָרמאַלע פּאָליטישע, עקאָנאָמישע און גייסטיקע לאַגע דורך באַפעסטיקן זיך צוריק אין זיין היסטאָרישן הייס־לאַנד, דורך א גרויסער און גיט געשטעטערטער איינוואַנדערונג און פאַלאַנדערונג, און ווידערברינגען זיין נאַציאָנאַלן לעבן, פון אַלע נויטיקע עלעמענטן פאַר א פאָלקס נאָרמאַלער עקזיסטענץ.

"דער קאָנגרעס וואַרפט קאַטעגאָריש צוריק יעדן פאָרשלאָג מיט מינימיזירן דעם דאָזיקן פונדאַמענטאַלן ציל פון׳ם ציוניזם".

די קאָמיסיע האָט דערווייל אַ פּי נאַציאָנעלע קאָמיסיע, א בורזשעט קאָמיסיע, א סאָציאַלע קאָמיסיע, און די אַלע סוב־קאָמיסיעס פאַנגען אָן זייערע זיצונגען היינט.

וואַרבורג רעזיגנירט פון פאָרזיצערשאַפט פון דער אידישער אגענטור

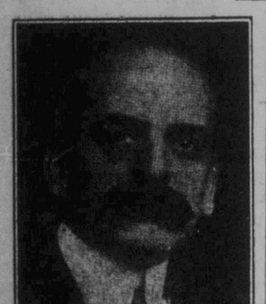

פעליקס וואַרבורג

באַזעל, יולי 14 (איטא). — פעליקס וואַרבורג האָט אָנגעגעבן זיין אָפיציעלע רעזיגנאַציע פון דער פאָרזיצערשאַפט פון דער אַדמיניסטראַטיווער קאָמיסיע פון דער אידישער אגענטור, אין א ברוין אַדרעסירט צו דער קאָמיסיע וועלכע האָט געעפנט דאָ איר ערשטע זיצונג נעכטן בייטאָג אונטער דער פאָרזיצערשאַפט פון דר. סיירוס אַדלער, שטעלפאַרטרעטער פונם פאָרזיצער פונם ראָט פון דער אידישער אגענטור.

פעליקס וואַרבורג דערקלערט אין זיין בריוו, אז ער מוז זיך צוריקציען פון דער פאָרזיצערשאַפט צוליב זיין שוואַכן געזונט צושטאַנד. ער גיט אויך איבער אין דעם בריוו א פולן באַריכט וועגן דער לאַגע פון דער אגענטור.

דר. וויצמאַן האָט ביי דער זיצונג פאַרגעלייענט א קורצן באַריכט וועגן דער פּאָליטישער לאַגע, אין סאַנעטאַר הונערנער, אַדמיראַל פון דער אגענטור, האָט באַריכטעט וועגן דער פינאַנציעלער לאַגע.

די קאָמיסיע האָט דערווייל א פּי נאַציאָנעלע קאָמיסיע, א בורזשעט קאָמיסיע, א סאָציאַלע קאָמיסיע, און די אַלע סוב־קאָמיסיעס פאַנגען אָן זייערע זיצונגען היינט.

נייע העכערונג פון "קאַר-פּער" אויף היגע טראַמוויען וועט אַריין אין קראַפט אויגוסט 3-טן

די "מיוניסיפאַל און פּבליק יוטילי־טיס באָרד", האָט נעכטן אַרויסגענומען א דזשאַרדשטעמבע אויף דער אַפּראָבאַציע פון דער וויניפּעג עלעקטריק קאָמפּאַני, וואָס איז עמאָטיק געוואָרן מיט אַרום א יאָר צוריק, פאַר א פאַרגרעסערונג אויף דער פּרייז פון סטריט קאַר טיקעטס און אַנדער רעליף. די באַרד האָט עמאָטיק בלויז איין ענדערונג אין׳ם פּרייז פון די איצטיקע סטריט קאַר טיקעטס און די האָט בטל עמאָטיק בי בשעה פון דער קאָמפּאַני אָפּצושאַפן דעם שטייער אויף אירע פאַרדיענסטן אין דער קאָמפּאַני וועט אויף דער ציטונגסטיק מוזן צאָלן פאַר פאַריכטן דעם ברוק אַרום די טראַמוויי ליניעס. וואָס איז אויף איר אַריינגעלייגט געוואָרן פון דער שטאָט.

דער אייגיקער קלאָס פאַרעער וואָס איז באַוויזן געוואָרן פון דער באַרד נייעם אַדרעד וועט זיין דער יעניקער וועלכער נוצט וועכנטלאַכע קופּאָנען.

אַנפאַנגענדיק דעם 3טן אויגוסט, וועט לען די דעלעמעסיקע סטריט קאַר פאַר "ריידס" צו 5 סענט און 25 סענט דער פּערמיט) אַזוי, אַז קויפנדיק א פּערמיט וועלן די פאַרער אין 16 מאָל פאָרן אָפּשפּאַרן 15 סענט.

י. מ. ה. א. פוטבאָל טים גייט צוריק אַריין אין דער ליגע, קריינדיק גרויסע קאָנצעסיעס

פאַרטייאישע רעפערים וועלן באַזייטיקט ווערן

אויף א ספּעציעלער זיצונג פון דער וויניפּעג און דיסטריקט אַסאָציאַציע האָט איינגעוויליקט אַריינצוגיין צוריק אין דער ליגע.

די וויכטיקסטע פאַדערונג פון די י. מ. ה. א. איז געווען צו באַזייטיקן 3 רעפערים, וועלכע, אין זייער מיינונג, האָבן דיסקרימינירט קעגן זיי. די 3 רעפערים איז באַשלאָסן געוואָרן, וועלן ניט זיין קיין ריכטער ביי די י. מ. ה. א. ניימס. אַנדערע פּינקט נעמען זיינען אַנגעגעבן געוואָרן פון זיי ווי ווינישנסווערטע רעפערים.

די טים גייט איצט אַריין אין דער ליגע אין דעם זעלבן מצב, ווי זי האָט איבערגעלאָזן די ליגע יולי 2טן. די פאַרדייינונג אַז די לעצטע פּאַרטיע מיט די איירישע וועלן איבערגעשפּילט ווערן האָט ניט געקאָנט באַטראָטן ווערן, לויט דער פאַרזיכערונג פונם פאַרזיצער, ווייל דאָס איז קיין דער פאַנסטיטוציע.

פאַרזיכערונגען זיינען געהערט געוואָרן ביי דער זיצונג, אַז די ליגע האָט פיינטלעך ניט דיסקרימינירט קעגן דער י. מ. ה. א., אָבער די אידישע פאַרשטייער האָבן אָנגעוויזן פאַלן פון דיסקרימינאַציעס מצד די רעפערים.

דער פּרייז פון סטריט קאַר טיקעטס פאַרבלייבט דער פּריערדיקער — 2 פאַר 15 סענט, אַדער 16 פאַר 1 דאָלאַר. וועלן איר קויפט א פּערמיט פאַר 25 סענט וועלן אייך פאַסטן 16 ריידס $1.05 (16 "ריידס" צו 5 סענט און 25 סענט דער פּערמיט) אַזוי, אַז קויפנדיק א פּערמיט וועלן די פאַרער אין 16 מאָל פאָרן אָפּשפּאַרן 15 סענט.

ווינדזאָר רעזאָלוציע

צענזוס ענומעראַטאָר פאַר שוואונדן

ווערנאָן, ב.ק., יולי 14. — פ. לייד־מאַן, צענזוס קאָמישאָנער האָט אָנגעזאָגט, אַז אַרטשי מעקגרעגאָר, צענזוס ענומעראַטאָר, איז פאַרשוואונדן געווען זונטאָג דעם 14טן יולי. ער האָט געאַרבעט אין׳ם דיסטריקט אַרום ווערנאָן. ער ווערט איצט אַרומגעזוכט.

שטיינבערג איז היינט געהאַנגען געוואָרן

לעצטע אפילן פאַר באַנאַדיקונג דורכגעפאַלן. — אכט קינדער פון דעם פאַראורטיילטן קומען זיך זעגענען מיט זייער טאַטן אויף אייביק

טאַראַנטאָ, יולי 14. — אברהם שטיינבערג, 56 יאָר, אָנגעקלאָגט אין דערמאָרדן זיין פּלימעניק אין שותף גאָלדבערג, איז היינט 8 אינדערפרי גע־האַנגען געוואָרן.

טאַראַנטאָ, יולי 14 (איטא). — די לעצטע פאַרזוכן צו ראַטעווען א. שטיינ־בערגן פון דער תליה זיינען דורכגע־פאַלן. דער גאַווערנאָר דזשעגראַן האָט זיך אָפּגעזאָגט פון באַנאַדיקן אים, און מעיאָר סטיוואַרט פון טאַראַנטאָ האָט זיך נאָך לעצטן אומגעגעבן דורכן טעלעפאָן צו פרעמיער בענעט נאָך באַ־גאַדיקונג. אָבער דער פרעמיער האָט געענטפערט: "דער געזעץ מוז גיין זיין גאַנג".

טאַראַנטאָ, יולי 14 (איטא). — אכט קינדער פון אברהם שטיינבערג האָבן זיך געזעגנט מיט זייער טאַטן אויף אייביק אויפדער ער איז געהאַנגען צו דער תליה.

שטיינבערג איז אַנגעגאַנגען צוזאַמענ־געבראָכן וועגן זיין פרוי איז אַריין אין טויט־צעל, און מען האָט נעמען אַרויס־רופן א דאָקטאָר.

וועגן שטיינבערג איז אינפאָרמירט געוואָרן אַז ער האָט מער ניט קיין האָ־פענונגען, האָט ער געראַטן א ליינגערן שמועס מיט זיין גייסטיקן ראַטגעבער, רבי שמואל זאַקס. פון גאָלדצדק שול. דער רב האָט זיך אָפּגעזאָגט פון אַרויס־נעמען דעם אינהאַלט פון׳ם שמועס, דער־קלערנדיק, אַז דאָס וואָס שטיינבערג האָט געזאָגט איז געווען בלויז פאַר זיי־נע אויערן, און ער וועט ניט פאַרראַטן דעם צוטרוי.

שטיינבערגס לעצטער וואונש צו זע־ען זיינע קינדער וועלכע ער האָט ניט געזעען פאַר די לעצטע 15 חדשים, זיינען אין אַרעסטירט געוואָרן, איז גע־שיינקט געוואָרן. דאָס אינגנסט קינד אַז 16 יאָר אַלט.

זיך אידישע באַפעלקערונג אין שטאַרק אויפגערודערט. הונדערטער אידן האָבן געגעבן מען זאָל זיי דערלויבן זאָגן ווי־דוי מיט דעם פאַראורטיילטן.

דער קערפּער וועט אויבערגעגעבן ווע־רען צו דער פאַמיליע און וועט באַער־דיקט ווערן לויט דעם אידישן מנהג.

(::)

צוגאַסט אין שטאָט

מר. מ. ב. ליסטערניק, פרעזעס פון וויניפּעג און איצט פון באַסטאָן, מאַס., איז איצט צוגאַסט אין שטאָט און ער געפינט זיך ביי זיינע עלטערן, מר. און מרס. ליסטערניק, אַרלינגטאָן סטריט.

מר. ליסטערניק וועט דאָ פאַרווייל אַרום א חודש צייט.

(::)

היינט י. מ. ה. א. בייס־באָל שפּיל

די י. מ. ה. א. בייסבאָל טים וועט היינט 6 אויזיגער נ. מ. שפּילן א גיים אין וועלכן פאַרק קעגן די "אַליוטס". די י. מ. ה. א. בייסבאָל טים האָט שוין אָפּגעהאַלטן פיר זינן נאָכאַנאַנדער און זי וועט מאַכן א פאַרזוך היינט אויגוס פאַר נאָך א זיג.

דאָס איז די צווייטע סעריע פון דער סיניאָר דיימאָנד באָל ליג, און אויב די אידישע יונגעלייט וועלן היינט אויגוס באַזיגן די יענגערישע טים וועט דאָס בארעכטיקן די אידישע טים צו שפּילן פאַר דער טשעמפּיאָנשיפּ.

ליבהאבער פון בייסבאָל אין סימפּאַ־טיקער וועלן אין אַן עס־פּאַרן ניט געקענען אין דער צו־גרויסער אַנטלאָפן אין דער אַרענאַ.

פּראָטעסטירט קעגן "וואַקינג־קאָנטעסטן"

אַלדערמאַן סימפּקין האָט נעכטן דער קלערט, אַז ער וועט ביי דער קומע־דיקער פאַרזאַמלונג אין שטאָט דאָס מאַכן א פאַרזוך אָפּצושטעלן די "וואַ־קינג קאָנטעסטן" וואָס גייען איצט אַן אין אַמפּיטעאַטער אַן אין וואַקער טעאַטער.

אַזעלכע קאָנטעסטן גלייכט ער דאָר־פון אָפּגעשטעלט ווערן אין עס־פּאַרן ניט געגעבן ווערן קיין דערלויבעניש פאַר אַזעלכע קאָנטעסטן אין דער צו־קונפט. לויט זיין מיינונג ווערן אַזעל־כע קאָנטעסטן פייזיש. מאָראַלישע אָדער גייסטיק, זייער שלעכט אויף די קאָנ־קורסאַנטן.

אַנב-אורחא

פון מאַרק

א גוטער לאַטוטניק פאַרלאַנגט

אויב איר ווילט זיין א כשר׳ער, גו־טער און פיינער בירגער, דאַן זאָלט איר פאַרמאַכן אייערע אויגן אויף אַלע אומגעגעוכפּערטקייטן פון היינטיקער צייט.

איר טאָרט דאַן ניט זאָגן, אַז עס האַלט נאָכן שמאַך מיט דעם קאַפּיטאַ־ליסטישן סיסטעם, — איר טאָרט אַפּ־לו ניט דערמאָנען דאָס וואָרט קאַפּיטאַ־ליסטישער" סיסטעם, ווייל מען קאָן דאָך אייך דאָן באַצייכענען ווי א סאָ־ציאַליסט, אָדער א באָלשעוויק, — נע־מען וואָס זיינען ניט גוט פאַר ביזנעס, באַזונדערס ביי אונז אין אַמעריקע . . .

איר מאַכט זיך ליידן פון די צרות, — דאָס איז אייער פּרוווינענע. אָבער איר מוזט גלייכצייטיק גלויבן, אַז עס איז עפּעס בכוחו אַן אומגליקלאַכער צו־פאַל, און אַז די הוואוערס און אַנדערע גרויסע מענשן וועלן ווי עס איז אויס־זוכן א געהעריקן מיטל אַז פּראָספּעריי־טעט זאָל קומען צוריק, אַז קאַפּיטאַ־ליסטן זאָלן ווייטער קאָנען מאַכן מיי־ליאָנען, אַזוי אַז פון דעם וואָס וועט אַראָפּפאַלן פון זייערע טישן זאָל זיך שפּייזן דער בייטער עולם צו דער זאַט, מיט א פולער פאַמיליע (דינער פּעיל), ווי עס פאַרלאַנגט פּרעזידענט גרין פון דער אַמעריקאַנער אַרבעטער פעדעראַציע.

* * *

אַוואַרע וואָלט איך אויך געוואָלט זיין איינער פון אַט די אַנשטענדיקע, פאַאירע מענשן, וואָס גלויבן אין פּראָספּעריטעט.

איך האָב אָבער ליידער פאַרלאָרן דעם גלויבן אין דער חכמה פון אַנדע־רע גרויסע קאַפּיטאַנען, איינשיקסיקייט פּרעזידענט הואַווער, אַז זיי זאָלן זיין די פעאַקסעל און אַפּאַסקטע מענשן אויף אַרויסצופירן אונזער לעבעדיקע שיף פון׳ם שטורמדיק יָם.

איך פאַרליר מיין גלויבן אין זייער חכמה און אין זייער נבראַיש אויג.

אַט מאַטערט מיך זיך אַזוי לאַנג מיט דעם פּראָבלעם ווי צו ראַטעווען די לאַנג, ווי צו געפינען א מיטל אַז מענשן זאָלן ניט דאַרפן הונגערן צוליב אַן איבערפלוס פון ברויט, און קיינער קאָן גאָרניש ניט צוטראָטן.

און אַט האָבן די נבראַים נאָך מיט א וואַך צוריק, בעת מען האָט געפּרי־ערט דעם יום־טוב פון הוווערס מאַראַ־טאָרנס, נאָך גיט בעמאָנס פאַראויס זעען, און דער גליק און פּראָספּעריטעט ברייגענדיקער מאַראַטאָרנס וועט העלפן דייטשלאַנד ווי א טויגן באַנ־קעס . . .

* * *

און אַז דייטשלאַנד זאָל איצט צוזאַ־מענדרעכן, קאָן פאַסירן איינס פון די צוויי זאַכן:

דער פאַנצלער ברונינג זאָל זיך אויסטאָן די ווייסע הענטשקעס, אויס־הערן שפּיץן זיך אין פאַראַמענטאַרישן און דערקערן א דיקטאַטור צו דאַטע־ווען דייטשלאַנד, — דאָס היסט דעם קאַפּיטאַליסטישן רעזשים אין דייטש־לאַנד, אין וואָס די דייטשע סאָציאַל־דעמאָקראַטן וועלן אים נעבאַך הערפן, ווי די מאַטעס.

אָדער ער וועט ניט האָבן דעם מוט דאָס צו טאָן, און זאָן וועט דייטשלאַנד צוזאַמענגרעכן אויך פאַליטיש.

אין דאָס וועט מיינען צי א דיקטא־טור פון די היטלעריסטן, צי א דיקטא־טור פון די קאָמוניסטן, אין גיכער — פון די ערשטע, ווייל זיי זיינען די שטאַרקערע און ווייל ברונינג אַליין וועט פון ביידע צרות גיכער אויסקלייר־בען די ערשטע.

* * *

איז אויסער דעם וואָס סיי די עקאָ־נאָמישע אין סיי די פּאָליטישע קאַ־טאַסטראָפעס וועלן באַלד געפינען אַן אָפּקאָנץ אין די שכנות׳דיקע לענדער, אינטערנאַציאָנאַלער פּוהוועראַ־פאַס.

וועט דער פראַנקרייך סתמא א דיקטאַ־טור פון׳ם "מאַס אָרדענונג" אין דייטש־לאַנד, וואָס וועט דאָך דאַן אויף׳ן ער־שטען פּראָן אָפּזאָגן זיך פון׳ם ווערסאַ־לער טראַקטאַט אין פון׳ם יאַנג פּלאַן.

וועט פּוינקן דערפון פראַנקרייך, וועט סאָוועט רוסלאַנד דערפון דייטשלאַנד, וועלן די קליינע מלוכה׳לאַך אַנהויבן טייקן זיך אויף צדדים, וועט מוסאָליני דערזעען זיין נעקעגנהייט צו בויען זיין רוימישע אימפּעריע אויפ׳ן חשבון פון פראַנקרייך און אייך פאַרבינדערטע, וועט עענגאַנד, וועט אַמעריקע . . .

מיט איין וואָרט, — עס וועט זיך פאַרקאָכן די אמת׳ע קאַשע, וואָס וועט זייער שנעל מאַכן א סוף צו דער אַר־בעטסלאָזיקייט!

* * *

אָבער מסתמא וועט צו דעם ניט קומען.

נאָר קיין נאַראַנים זיינען די קאַפּי־טאַליסטישע מלוכות, אַנטשולדיקט פאַר׳ן אויסדרוק, אויך ניט, און די באַנקירן וואָס קומען זיך איצט צוגיין אין באַזעל וועלן מסתמא שוין עפּעס צוטראַכטן א לאַטע, וואָס זאָל דערווייל פאַרהיטן דעם קאַפּיטאַליסטישן בנד פון פלאַצן אויף אַלע נעט.

אָבער א לאַטע איז פאַרט ניט מער ווי א לאַטע.

די איצטיקע קאַטאַסטראָפע אין דייטשלאַנד ציינט, צו וועלכע געפאַר־דן די וועלט די היינטיקע איז אויסגע־שטעלט, אַז ווי ליידט דער קאַפּיטאַ־ליסטישער בנד קאָן פלאַצן אַזוי, גאָר אומדערוואַרטעט.

און א נעגאַטיוער לאַטוטניק איז נוי־טיק צו וואַטעווען די לאַנג און די מער אַדער ווייניקער פאַרזיכערן.

אונזערע גרויסע האָפענונגען אויף הואַווער, אַז ער וועט עס זיין דער "משיח", דער גרויסער לאַטוטניק פון דער קאַפּיטאַליסטישער וועלט, האָבן אונז דערווייל אָפּגענאַרט.

אין אַפילו די חיך וואָס גרין און מעטיק וואָל גיבן אים דערהויבן אים ניט צו דער הויך פון זיין אויפגאַבע...

און — אַז מיר וועלן פאַרמאַכן די אויגן וועט בעסער זיין? — עס פלאַצט דאָך פאַרט!

אַ. לעוועניסאָן, פון קע־נאַרא, דערמאָרדעט

טעקסי דרייווער פאַרוואונדעט אין אַרעם, — מערדער, א "העף־בריד", ווערט אַרומגעזוכט

א. לעוועניסאָן, פון קענאַרא, אָנט., א פּוטערוואַרט קויפער פון דער דאָמיי־ניאָן פאַר קאַ., 171 דזשיימס סט., איז דערמאָרדעט געוואָרן, אַז דזש. ל. קאַפּ־לענד, א טעקסי דרייווער פון מורס טעקסי קאַ., איז געשאָסן געוואָרן אין אַרעם. אויפ׳ן פלעקס וועג, אין סט. באָניפעיס, היינט אינדערפרי.

דער מערדער, "ווערט באַהאַפּטעט, איז א "העף בריד" (האַלבער אינדיאַ־נער) מיט׳ן נאָמען אַלף רייס, און די פּאָליציי זוכט אים אַרום אין וואָלד אַרום סט. באָניפעיס.

ווי דער טעקסי טרייבער דערציילט, האָבן לעוועניסאָן אין דייט אים געגרונט צו פאָרן צו א פלאַץ אין בעניטן פון׳ם ווינטער סט. באָ־ניפעיס, וואָו רייס זאָל האָבן געהאַט באַ־האַלטן פּוטערוואַרט, מיט׳ן צוויי עס צו

מאַ דע רייוואַרע צעטרעטן דעם פאַר־לאַמענט און האָט מיט׳ן הסכם פון׳ם קעניג דערקלערט א מיליטערישע דיק־טאַטור. פון דאָ אַן זיינען מער קיין וואָלן ניט פאַרגעקומען. אויסער אין 1928. ווען דע רייוואַרע האָט פאַרדרוי־די נאַציאָנאַלע פאַראַמאָנונג, די וואָלן צו וועלכער זיינען באַיקאָטירט געוואָ־רען.

דער איצטיקער פאַרלאַמענט איז אין זיין איבערוועגנדיקער מערהייט א דע־פּובליקאַנער, און צוויי די אין דאָ א גרויסע צאָל סאָציאַליסטן, און צום ער־שטען מאָל זינט 1875, ווען שפּאַניע איז צייטווייליק געווען א רעפּובליק, וועלן פון דער פאַרלאַמענטאַרישער טרי־בונע אויסגעדריקט ווערן פריי די רע־פּובליקאַנישע און סאָציאַליסטישע סער־טימענטן פון די דעפּוטאַטן.

איינע פון די וויכטיקסטע אויפגאַבן פון דעם פאַרלאַמענט וועט זיין צו פאָרמולירן די רעפּובליקאַנישע קאָנ־סטיטוציע פון דער נייער שפּאַניע. א ספּעציעלע קאָמיסיע פון דער רעגירונג האָט שוין צוגעגרייט א פּראָיעקט פון דער קאָנסטיטוציע, וועלכן זי וועט אַרלייגן פאַר׳ן פאַרלאַמענט.

אין יאָר 1923 האָט גענעראַל פּרי־מאַדריד, שפּאַניע, יולי 14. — אין שפּאַניע עפנט זיך היינט דער ערשטער פאַרלאַמענט פאַר די לעצטע אַכט יאָר. דער גענעראַל פּרי־מאַדריד, שפּאַניע, יולי 14. — אין שפּאַניע עפנט זיך היינט דער ערשטער פאַרלאַמענט פאַר די לעצטע אַכט יאָר. אין יאָר 1923 האָט גענעראַל פּרי־

זיצונג פון שפּאַנישן פאַרלאַמענט עפנט זיך היינט

מאַדריד, שפּאַניע, יולי 14. — אין שפּאַניע עפנט זיך היינט דער ערשטער פאַרלאַמענט פאַר די לעצטע אַכט יאָר. אין יאָר 1923 האָט גענעראַל פּרי־

300 פאָרן מאַרגן אַרויס צו פייערן עפענונג פון סעווען סיסטערס עלעקטרישער סטאַנציע

300 איינגעלאַדענע נעסט פאָרן־טרעטער פון דער פּרעסע (צווישן די מאַרגן אַרויס פון וויניפּעג צו פייערן׳לעצטע זיינען איינגעלאַדן געוואָרן אויף די עפענונג פון דער נייער עלעקטרי־צעווי פאַרשטייער פון "דאָס אידישע שער סטאַנציע אין סעווען סיסטערס־וואַרט").

פאָלס. די פאַרטיע פאָרט מאַרגן אַרויס דער עולם וועט דעם טאָג זיין צו מיט א ספּעציעלן צוג פון דער סי. פּי. נאַסט ביי דער נאָרדוועסטערן פאַוער־אַר. סטאַנציע 9.30 אינדערפרי, וועלכע האָט עס דורכגע־קומט צוריק 6.40 אוונט.

פירט דעם רייזיק פּראָיעקט פון אַנט־אַז דערגעמאַיאַלע עפענונג פון דעם־וויקלען די סעווען סיסטערס פאָלס. "פלעגס" וועט דורכגעפירט ווערן־וועט די סטאַנציע וועט איינגאַנג פאַר־פון׳ם לייטענאַנט גאַווערנאָר פון מאַניטאָבאַ, ביי ניטאָבאַ, צווישן די נעסט וועלן זיין 225 טויזנט פערד קראַפט. און וועט פאַרשטייער פון אַלע שיכטן פון דערזיין די נעעסטע עלעקטרישע סטאַנציע באַפעלקערונג פון וויניפּעג און פאַר־אין מערב קאַנאַדע.

300 מאַרגן אַרויס צו פייערן עפענונג פון סעווען סיסטערס עלעקטרישער סטאַנציע

300 איינגעלאַדענע נעסט פאָרן־טרעטער פון דער פּרעסע (צווישן די מאַרגן אַרויס פון וויניפּעג צו פייערן׳לעצטע זיינען איינגעלאַדן געוואָרן אויף די עפענונג פון דער נייער עלעקטרי־צעווי פאַרשטייער פון "דאָס אידישע שער סטאַנציע אין סעווען סיסטערס־וואַרט").

פאָלס. די פאַרטיע פאָרט מאַרגן אַרויס דער עולם וועט דעם טאָג זיין צו מיט א ספּעציעלן צוג פון דער סי. פּי. נאַסט ביי דער נאָרדוועסטערן פאַוער־אַר. סטאַנציע 9.30 אינדערפרי, וועלכע האָט עס דורכגע־קומט צוריק 6.40 אוונט.

די צערעמאָניאַלע עפענונג פון דעם־וויקלען די סעווען סיסטערס פאָלס. "פלעגס" וועט דורכגעפירט ווערן־וועט די סטאַנציע וועט איינגאַנג פאַר־פון׳ם לייטענאַנט גאַווערנאָר פון מאַניטאָבאַ, ביי ניטאָבאַ, צווישן די נעסט וועלן זיין 225 טויזנט פערד קראַפט. און וועט פאַרשטייער פון אַלע שיכטן פון דערזיין די נעעסטע עלעקטרישע סטאַנציע באַפעלקערונג פון וויניפּעג און פאַר־אין מערב קאַנאַדע.

רעפאָראַציע באַנק העלפט דייטשלאַנד

באַזעל, יולי 14. — די דירעקטאָרן נעם בריטיערע קרעדיטן פאַר דייטש־פון דער אינטערנאַציאָנאַלער רעפאָראַ־לאַנד.

מען האָט, אַז אַט די קרעדיטן, וועלן באַנק פאַר אינטערנאַציאָנאַלע רעפאָראַ־לאַנד. וועלן דייטשלאַנד פון׳ם דראַנדיקן פיי־קאַנטירן פאַר דייטשלאַנד אויף 100 מיליאָן דאָלאַר.

דאָס וועט זיין איינער פון די שריט נאַציאָנעלן צוזאַמענבלוט. פון דער באַנק צו דער רעטן דייטשלאַנד פון פינאַנציעלן קריזיס.

(::)

פּאַריז יולי 14. — די פראַנצויזישע פינאַנציעלן קריזיס.

די דירעקטאָרן האָבן נערעדט אַפּטר מיליטערישע אוטאָריטעטן האָבן אַרויס מיסטיש וועגן דער לאַגע אין דייטש־לאַנד. געגעבן א באַפעל צו אירע גרעניץ לאַנד, פאַרזיכערונגס, אַז דער עקאָנאָ־וועכטער, אַז זיי זאָלן שטאַרקער באַ־מישער פונדאַמענט אין לאַנד אין באַמת וואָכן אירע גרעניצן צוליב דער ניט־א געזונטער, ניט געפונטן אויפ׳ן שוועדער לאַגע אין דייטשלאַנד און דרייזיק פאַראורזאַכט פון דער צווייטער אין אַ צוואַ־אונג פון קרעדיטן אַפּשטאַרן פון לאַנד. מעגנשטיס מיט די חיצעפּ אַדער אין צו באַפרייען זיך פון דער לינע, און די טים

ווינדזאָר

אַ גרויסע אַנטלאָפן אין דער אַרענאַ

ווינדזאָר, יולי 14 (איטא). — אין דער ווינדזאָר אַרענאַ אין דער אַרענאַ אין דער אַרענאַ אין דער