關禮傑並不急進
正靜候機會來臨

在港視六個年頭，最近的關禮傑才有機會向電影方面發展，雖然是遲了一點，却總比不來的好。

「我從來唔心急，慢慢等囉！做嘢最緊要有實力，有時上得太快反而唔係好事。」

「青春有限嘅！」

「唔係呀！我覺得自己仲好後生嗜！到而家仲係靚仔樣，如果成熟啲就好囉！」他自言年紀已不輕，可惜一副孩子臉，令戲路受限制。

「人人都話做電視催人老，咁樣你又幾捱得嘅！」

「其實都老咗啲㗎！不過就咁睇我個樣，好多人都以爲我做戲唔會好辛苦，因爲我都咁精神！」

「咁，你可以自我摧殘咩！」

「當然冇，最辛苦都係開工嗜！開工都摧殘唔到，都好難有其他方法囉！」

圈中人喜愛夜生活，他却不感興趣，閒來也只愛看電影，與友人鑽研演技，工作就是他最大的樂趣。

「最近好多TVB小生轉向電影方面發展，你有冇咁嘅意思呀？」

「我同公司仲有合約，拍電影係人都想啦！不過都係個句：一定要有實力，冇貝與拍電影唔簡單，機會亦有限！」

如今影圈都是埋堆制，他亦坦言難有落脚機會。

「我都唔鍾意交際應酬嘅！點可以埋堆叮！勉强自己就無謂，不如弄心機做好啲戲，等機會仲實際。」

「咁多新仔覺得發展無收穫，知名度是肯定的，其次便是磨煉演技的機會。

「我覺得自己呢幾年都有進步呀！但講實都用咗六年時間，我冇奢望一炮而紅，事實上都唔可能，目前只想做出嚟嘅戲，觀衆留意到，人們知道關禮傑係做得戲嘅！咁已經夠嘞！」

作爲一個演員，最高理想是演技獲得認同，目前的他正要向這目標進發，也希望早日得償所願。

・勤兒・

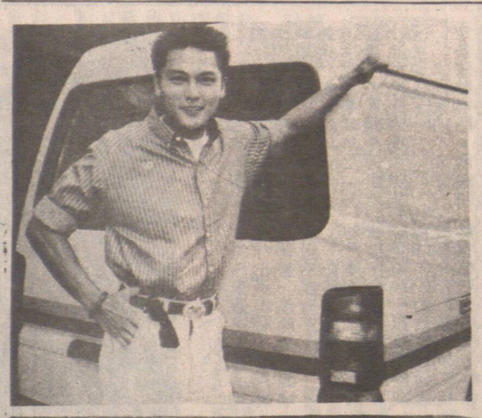

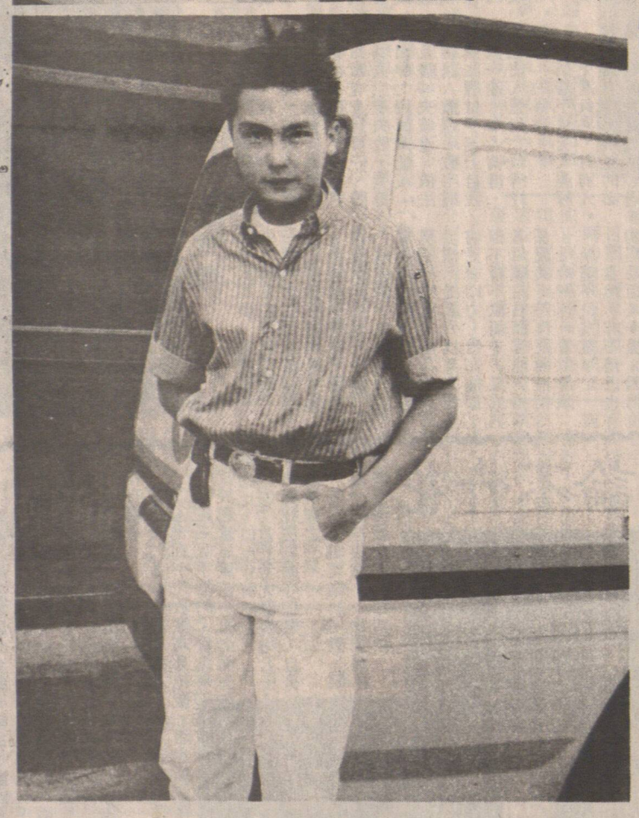

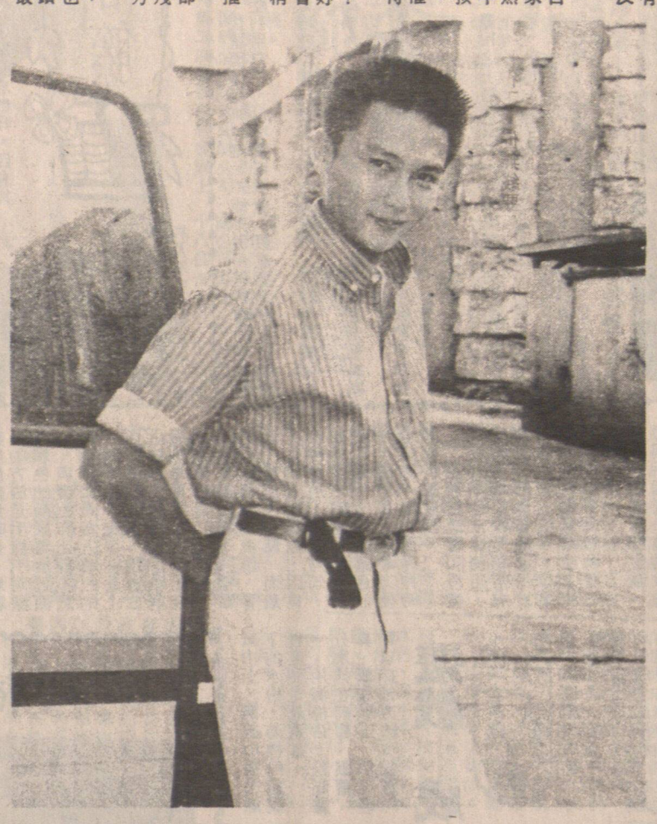

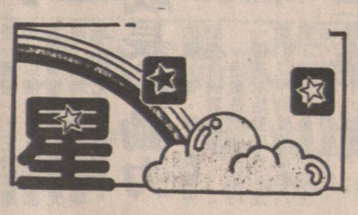

環球旅行社
WANKOW TRAVEL (Since 1954 年創辦)
258 East Pender St., Vancouver, B.C. Canada
加拿大溫哥華片打東街258號 電話：(604) 684-2341

中國遊 19天 $2799
…不到長城非好漢…
香港②廣州①桂林②杭州②上海②蘇州①南京②北京④廣州①
出發日期：八八年 4月2日、5月7日、6月11日、7月16日、9月10日、10月8日、11月5日

三峽遊 9天 $3099
…兩岸猿聲蹄不住，輕舟已過萬重山…
北京③西安②樂山①成都②大足①重慶②三峽④武漢①廣州①
出發日期：八八年5月17日、7月19日、9月20日

精簡中國遊 10天 $1888
回港中國遊 12天 $2088
…長安不見使人愁…
北京③西安②杭州②上海①／廣州②
出發日期：八八年 3月29日、5月3日、6月7日、7月5日、9月6日、10月4日、11月8日

●保證有專人領隊由溫哥華陪同出發沿途照料至旅遊完畢爲止
●機票有效期爲一年，可提前出發，可延期回程
●代辦手續並代申請旅遊完畢後之延期停留 ●每日包三餐膳食
●出發前有晚餐聚會講解
・本公司保証全程一流酒店如下：
廣州 — 中國
西安 — 唐城
桂林 — 假日
北京 — 崑崙
上海 — 上實
杭州 — 新橋
眞金不怕烘爐火
主理FRED YAU
代理各大航空公司內外廉價機票

美景旅行社
MY-KING TRAVEL LTD.
204 - 10 East Pender Street
Vancouver, B.C. V6A 1T1
Telephone: 681-0611

超值精選團：香港、廣州、桂林、北京、南京、無錫、蘇州、上海、杭州、廣州、香港・ 全程19天，費用$1495機票另計，逢星期日出發

長江三峽團：香港、廣州、昆明（石林）、成都、重慶、（長城號）宜昌、武漢、廣州、香港・ 全程15天，費用$1460機票另計，每月出發

絲綢之路團：香港、廣州、西安、蘭州、嘉峪關、敦煌、烏魯木齊（吐魯番）喀什、烏魯木齊、廣州、香港・ 全程19天，費用$1795機票另計
出發日期：6月27日，9月26，10月24日・

特價機票來回溫哥華
香港 $860 起 上海，北京特價來回機票
多倫多 $269 起，卡技利 $157 起，點問頓 $157 起・

★代訂香港，中國各地酒店與世界各地旅行團・
★中國領事館委託代辦簽証・
★代理中國民航與各大航空公司機票・
★廣東省，中旅社委托代理組織旅行團回國旅遊探親・貿易和考察等業務有關事宜・

★中旅委任爲加拿大代理"在外售券，境內取貨"業務・
詳情請來電查詢 電話：681・0611

英華旅行社
GALAXY TRAVEL AGENCY LTD.

卡技利	由$174起	點問頓	由$194起
雷振打	由$218起	多倫多	由$249起
溫地畔	由$274起	沙省	由$204起
滿地可	由$279起	渥太華	由$279起
三藩市	由$223起	羅省	由$279起

中國、東南亞遊
* 香來回機票 十 六晚酒店由$1098起
由$1259起（直航機）
* 香港六晚、曼谷、芭堤雅五晚，一年來回機票
由$1698
* 曼谷、芭堤雅、香港、西安、北京13日遊$2588起
* 上海、北京、西安、桂林、香港13日遊$2880起
* 香港、中山、江門、新會、台山、廣州14日遊
* 星馬泰18日遊，每星期出發，住宿一流酒店
由$2429起
* 漢城、台灣九日遊， *日本台灣十日遊

美國旅遊
*迪士尼三晚酒店 十 機票 由$313起
*三藩市二晚酒店 十機票 由$269起
*賭城二晚酒店 十 機票 由$229起
*檀香山六晚酒店 十機票 由$579起

101—329 Main St. Van. B.C. V6A 2S9
電話：669-6412, 681-3816

開心旅遊 Happy Times Travel Ltd.
溫哥華華埠片打東街88號二樓 205-88 E. PENDER ST. VAN. B.C
電話：(604) 685-9366

*每日上午十時至下午二時放映長江三峽風光影片・歡迎蒞臨本公司欣賞
長江三峽
*乘坐豪華郵輪隆中號
（一九八七年下水，全船冷氣設備）
包括大小三峽所有遊覽點，每月均有團出發，歡迎查詢・

皇牌精選豪華團 豪華郵輪4—5天每天上岸遊覽，勝過一般三峽遊
三峽回港豪華遊
全程十三天$2,188
香港直航武漢成都
暢遊重慶，大小三峽，石寶寨，葛州壩船閘，沙市，荆州等長江沿岸風景名勝・

●● 好玩・好食・好住・開心旅遊 ●●

中國酬賓優惠團：北京、桂林、西安 11天回港遊 $1,988
華東北京團 15天 香港、北京、南京、蘇州、上海、杭州、桂林、廣州・ $2,538

聖誕回港購物遊：直航機票 二晚酒店 豐富早餐 十 機場接送 $1,388 超值
爲免向隅，請早訂座

星馬泰、日台回港團：星馬泰回港遊11天 星加坡、吉隆坡、雲頂高原、怡保、檳城、曼谷、芭提雅、香港・ $1,918（每月有團出發）
日本、台灣回港遊9天 東京、皇宮、二重橋、淺草、觀音寺、銀座、台北、故宮、明潭、澄清湖、高雄、香港・特點：東京住三晚，高雄直飛香港，免舟車勞動・ $1,688（每月有團出發）

・電腦訂位・直接出票・快捷方便・華人領隊・行程創新・食宿豪華

電話及日本：末技術插花 黎夜花插花 太班週花球全
課商禁用插式花插花花
教授插花班
3277128

屋頂維修
舖設 DOUROID 瓦面
35年經驗
晚六時後電
291-1866 KARL

剪草搬屋
9成 4樹剪
0十 3搬草
4時 5屋修
7前 。清樹
。2 9余搬
5 1泥址
4 8價坡
。9平倒

花園服務
剪草修樹整草堂鋪石仔鋪樹皮磚鋸樹禁油漆木工晚六時後電馮氏
872-0530

剪草園藝
2電清草剪
5潛理堂草
255・1578
電潛氏：清理花園鋸草・請

園藝服務
專剪草・專園藝・老公司・足經驗・有文憑・平價錢・
電話：876・3854

安捷旅行社
EMPRESS TRAVEL
Suite 1-10 E. Pender St., Vancouver, B.C.
Tel: (604) 688 7886（中華文化中心新廈二樓）

安全快捷，服務第一
代辦一切旅遊業務，酒店，簽證，豪華或廉價機票，代理中國及世界各地旅遊觀光團。

來回香港及溫哥華機票，價錢特平。

假期回港，請早定座，歡迎駕臨
電話：六八八—七八八六

快意旅遊公司 溫哥華華埠片打東街125號 (604) 669・4165

聖誕回港特價機票 $938（一年期）
出發日期：
12月11，13，14，16，18，19，20・
溫哥華 — 香港或台灣來回
特價$838・

暢遊中國
*廣州、上海、杭州、北京、桂林、廣州（12天$1275）
*（三峽精選遊）廣州、桂林、昆明、成都、重慶（長城號）宜昌、武漢、北京、杭州、上海、廣州（21天 $2121）
*廣州、桂林、北京、南京、無錫、蘇州、上海、杭州、廣州（16天 $1444）
以上旅行團每月有團出發

特價精選遊
溫哥華 香港來回$1118
可停（三藩市，夏威夷，東京及台灣）
★夏武夷逍遙遊
機票、五晚酒店 $540起
三藩市（3晚・機票$289起）
★多倫多$249 ★卡加利$148
★愛民頓$164 ★沙省$194
★滿地可、渥太華$279

IATA Since 1949
黃堃俠公証人旅行社保險處
QUON H. WONG AGENCIES
128 EAST PENDER STREET VANCOUVER B.C. V6A 1T3 電話：(604) 684-2381

公證人黃立錚專辦
產權契據 授權文件 誓詞認證 單身遺囑證明
NOTARY PUBLIC

特價

羅省	279
滿地可	199
三藩市	223
多倫多	299
點民頓	164
卡技利	148
聖地牙哥	327

代理汽車 燕房屋 梳商業 旅遊

Beautiful British Columbia
RENEW HERE
NOW 88