TAI HON KONG BO LTD:
THE CHINESE TIMES

PUBLISHED DAILY EXCEPT SUNDAY, AT

443-445 CARRALL STREET VANCOUVER, B. C.

Volume 24, No. 72
Twelve Six-column Pages
$9.75 Per Year

ENTERED AT THE POST OFFICE AT VANCOUVER B. C. AS SECOND CLASS MATTER

Phone Seymour 7092 (THURSDAY,) October 18 1923 P. O. Box 260

本報價目表
本報價目本埠派到每月收銀七毫五若派不到貼郵票寄上每月收銀壹元英屬各地及美國每年收英金九元七毫五半半五元三個月二元七五一月一元中國及外國每年收英金十五元除禮拜日外皆接日呈閱無論取閱久暫報資均先惠呈閱定閱期不奉呈本報司理事件

中華民國拾二年十月十捌號

大漢公報

夏歷歲次癸亥年九月初十日

壹百（星期四）三號

代論

洪門進行計畫書（四續）（康洪章）

復次則洪門成立 年代久遠。各處地方機關 漸趨自治 寖忘其本。近代世界潮流 愈趨集權。我洪門昆仲 感於實際需要 乃復傾向統一 但中央地方 權限宜有規定 以免混淆 而據一般團體慣例 所有釵功 授級 除籍等權 關係全體 概宜歸與中央。又爲策應便利計。中央總機關宜就會務特關重要地方 如墨西哥東美等處 派駐專員 以資呼應。此亦宜明白規定者也

再次則洪門初創 本無成文憲法 其後逐漸紀載 雖免散漫蕪雜 現行根本章程 即墮此弊 此次懇親大會 宜特加整頓。以清條目。並令具近代法律形式 至於遺傳習慣 非條文所能盡該 自當於相當範圍以內 完全繼續其效力 若夫有功當賞 有罪當罰 其背誓寒盟 叛黨營私者 尤當特予懲創 務期信賞必罰 昌明法治 是又不待言矣

▲（八）會務整頓

整頓會務 可分三種 有過去會務之宜完結者 如建築五祖祠 修纂洪門歷史 調查黨籍等是也 有現在會務之宜進行者 如籌備本屆洪門懇親大會 審計賬目 清理舊債。統一言論機關 擴充機關報等是也 有將來會務之宜興辦者 如發刊會務報告 派員遊埠視察 建設游藝事業 聯絡相與團體 分設機關執行聯衛共濟等是也 容分論之

（一）建築五祖祠 此事籌備 已及五年 猶未能開工建築者 必有其特別窒碍在也 是宜去其特別窒碍 其要點有三 （甲）先立上海五祖祠、次及廣州、（乙）限期開工、（丙）修改組織管理規則、（一）修纂洪門歷史 自金山第一次洪門懇親大會 議決建祠修史後 即約聘海內文章家 如章炳麟、吳敬恆、等 修纂洪門歷史 至今猶未動筆 所以然者 蓋經費問題未決也 兩年前黃三德盟長在檀香山演說 主張設立編史局 估計經費五萬元 若以舊日事藉人傳之例擬之 則五萬元未必足 而史料尤未必可靠 若實事求是 採取科學方法爲之 則二萬五百元有多矣。所謂實事求是者 即委託專家包辦 限期告竣 而特設修史委員會 監督審查 以總其成是也 （三）調查黨籍 關於此條。黃三德盟長於其與洪門昆仲商榷書中 言之甚詳。查己未坎拿大洪門懇親大會 修訂聯絡報本章程 第十三章 分明界限 頗有足供參攷者 宜酌採其精神用之。（四）籌備本屆洪門懇親大會 按歷次洪門懇親大會向例 皆以全盤計劃 委諸大會代表 事前不爲籌計 揆諸德

▼○▲達權社開幕預告

啓者本支社擇期西歷十一月拾壹號舉行開幕慶典統請致公總分堂達權總支社各埠昆仲屆期光臨指示一切曷勝榮幸

乃麼達權支社仝人預啓

DartCo on Club 608 Pine St.
Nanaimo, B. C.

北京酒樓

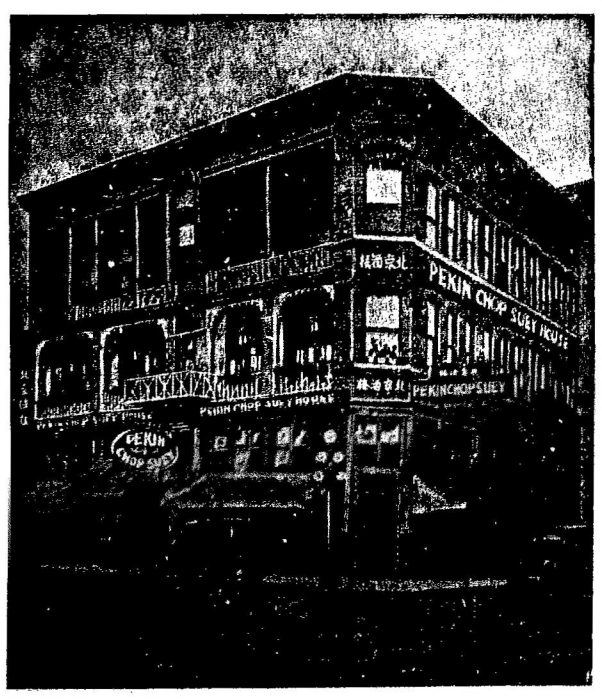

英屬加拿大雲高華埠

門牌第五號 皮打街西

電話詩毛 七六三四

PEKIN CHOP SUEY
5 PENDER ST. W. VANCOUVER B. C.

BANK OF MONTREAL
138 Pender St E. Vancouver B.C.

滿地可銀行
兼人事務所

雲高 萬源昌 華埠
MAN YUEN-CHONG CO.,
125 Pender St. E. Phone Sey. 8657
Vancouver, B. C.

啓者本公司厚集巨資專辦祖國大帮油糖茶米京菓海味蘇杭雜貨各色順繡絲巾搭巾紡綢說衫男女欵式儒履發行并接理香港正店萬源隆各客書信銀兩滿兌快捷妥當無悞新張伊始取價特別從廉以圖久遠交易仰我僑胞賜顧爲盼

▲舖在片打街東門牌壹百二十五號
▲喊線（詩麼）八六五七

司理張華勳 張培炘 謹啟
人張炳堅 張懿培

雙靴舖 委路慎

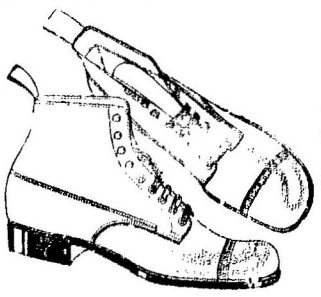

新春夏名靴
式男子靴由四
元四毛五起
女子光皮與緞
面靴七元五毛
另各式靴由五
元起請來賜顧

WILSONS SHOE STORE
157 159 Hastings Street West
Near Cambie Street,

詩丕亞輪船公司
本公司各船

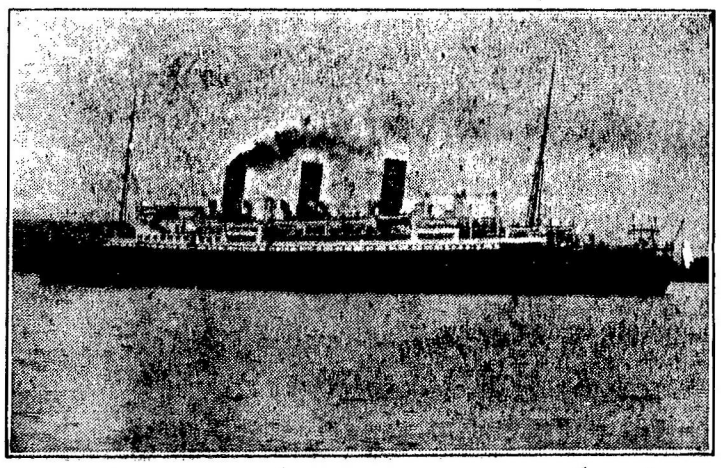

拾四日到上海
拾陸日到香港

▲特別佈告

本公司各船到上海時。特備小輪往來呂宋。以應華友登岸遊覽地方之用。謹此奉告。請爲傳佈

小宋

僑胞旋唐注意

由雲高華啟行日期
坎拿大皇后 拾月拾八號
俄國皇后 十壹月一日
亞洲皇后 十一月廿九日
澳大利皇后 正月拾號

東亞總司理司徒施佈

各務總理司徒施佈
J. J. FORSTER
General AgEnt
Ocean Traffic
VANCOUVER, B. C.

司徒施遍信住址
SETO MORE
Asiatic Passenger Agent.
Canadian Pacific Rly.
VANCOUVER, B. C.