姚樹南治花柳百病天下無雙

▲破天荒花界毒症百病天下無雙醫生姚樹南現由美國三藩市特來云哥華埠開設醫局兼分支總藥房利便同胞親到就醫膏丹丸散近使取用親到包醫格外減平花柳風濕白濁白帶疳疔痔漏爛肉爛脚限日收功來函問症詳明病原按症發藥快車付上自製靈丹各種齊倫參茸玉桂格外相宜

▲諸船止咳散包驗　每服壹元
▲萬應花柳搜骨丹中外馳名　每罐五元
▲三鞭強腎補腎丸　大盒五元
▲搽癬藥水限一次　每罐五毛
▲隱癬久戰快樂丸包用　每罐一元五毛
▲獨步瘡科白膏藥　每兩銀一元
▲五淋神速止糖白濁丸　大盒四元
▲搽疔毒一掃光散　每盒一元
▲男女交合愛情丸包用　每罐銀一元五毛
▲珠珀白濁膏爛脚爛肉第一好用　每盒一元
▲萬應風濕膏藥　每貼銀五毛

參茸玉桂各種膏丹丸散齊備但今名目太多不能盡錄

花柳專科

Phone Sey. 3863 L

通信處

云哥華埠

姚樹南醫生

總支藥房

YEW SHE NAM

37 Pender St. E.

VANCOUVER, B. C.

Canapa

本藥房在片打街東門牌三十七號

郵費買者自理

啓者弟特來加國曾救同胞疾苦利便同胞求醫蓋花柳一科非係名醫難以收効或遺毒日久其症更深非從名醫入手而難命攸關予也自鑒於此特從中國名師求學功專數十之秋濟世懸壺創館設在三藩市醫愈千萬惡疾有口皆碑製成百煉之金丹問心愧雖非靈手亦是婆心四海五洲賣盡江湖之藥千瘡百吼醫愈疾苦之人丸散膏丹有求必應疳疔痔漏着手回春請看五圖方知病原之苦試服一粒丸散清除太毒之根勝所醫各症兼製各種丸散並無水銀輕粉却墜斷種之藥如有用墜毒害人賣假藥棍騙同胞錢財天誅地滅也

▲姚樹南諸般止咳散

本醫生師求學頗得新傳監製咳散十蒸九晒煅煉得法配合得宜確有十牛九虎之功藥性和平不寒不燥雖有久年之咳症屢醫無效者壹服此散立即見功男女孕婦小孩一概適之大人每次服散一包臨時用滾水調服初染風寒者宜用生薑四片煎湯冲服小孩一歲以上每包分作三次服凡人身體染有咳嗽一症蓋肺屬金畏火者也遇熱則咳或發性剛燥惡冷遇寒則咳且肺家嬌臟攻擊之劑既不任受而外生皮毛最易受邪不行表散則邪氣留連而不解微寒微咳虛熱諸般咳嗽等症宜用此散百發百中既無攻擊過當之虞恬宜其投之功効如神壹服見功式服即止三服全愈永無復發之患諸若如有咳症者請試一服方予知言之不謬也

▲代理處

金利源云哥華埠　Gim Lee Yuen Eld　77 Pender Street E.　Vancouver, B. C.
永祥源云哥華埠 Wing Chong Yuen Co.　535 Carrall Street　Vancouver, B. C.
永利源維多利亞　Wing Lee Yuen Co.　Victoria, B. C.

亞洲公司滿地可埠　Ah Chew Co.　42 Lagauchetiere Street West　Montreal, P.Q.

姚樹南醫生廣告

雲高華埠

▲裕昌隆廣告

本號開張數年之久茶米油糖珍饈備有實價貨眞不欺童叟地道藥材鮮明且阜丸散膏丹精製妙手神驗久經膾炙人口各貨批價從廉爲首附送妥捷定無遲後請君垂青歡迎禮厚

林翰元先生寓內方脈

▲專擅醫外科花柳各等奇難雜症

司理　林立　林普慶

Yee Chong Lung
539 Carrall St.
P. O. Box 342
Phone Sey. 5984
Vancouver, B. C.

東華酒樓

TONG WAH LOW
Chop Suey And Noodles
15 Pender St. W.　Phone Sey. 1748

東方珍錯、華蔚文章、萃陶醉屈醒之名流、品評醇酒、辨洞聖濁賢之佳釀、信知好樓、本酒樓開張已久、筵肯來遊者、朱履三千、出入迓迎者、金釵十式、盛會無分日夜、實士樂歸東南、今特加修飾、裝置新奇、登樓儘堪悅目、入座倍覺怡神、且廚師美比易牙、嘉客均稱適口、諸君子幸垂青焉、

本酒樓主人謹啓

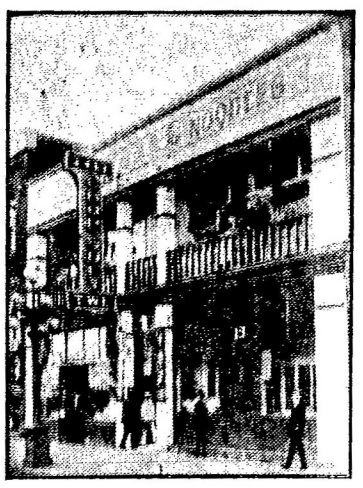

雲高協和安華埠

雲高洋服店

H. W. Owne, Co.
504 Main Street,
Phone Sey. 3729
Vancouver, B. C.

宜相俱備

內外襯衣褲皮箱袋巾各絲正絲齊備服帽

司理　盤強

雲高義泰藥房華埠

G. HIGH Co.
Phone Sey. 3729　500 Main Street,
Vancouver, B. C.

(售發)

中西良藥化粧香品留聲機器名伶唱碟剃刀鉸剪自來水筆文房用具莫不齊備專辦大帮高麗參玉桂花旗參發行兼散售

(接理)

▲環球電報

都紐寅快車公司
加拿大　滙
美國中國　快捷
上海香港　無悞
廣州　兌

司理　盤仲啓

通信處

Chow Lee
1717
GouernmentSt.
Victoria, B.C.

南服中醫學會後等畢業生李鶴鳴內外方脈高麗多利灣安利章

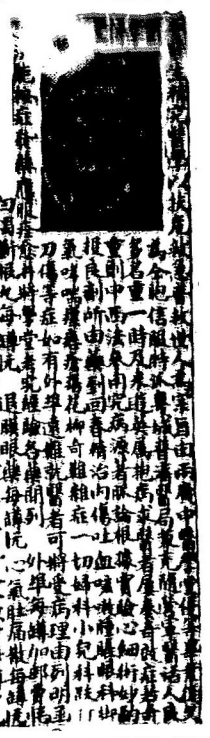

Phone Sey 1113

本軒自印務以來十有餘年於茲矣蒙　各界諸君子垂顧雅誼殷諄得以規模漸廣感佩殊深茲因舖內地方狹窄工場褊小操作不甚適宜故特遷往片打街東門牌二百五十八號半所定印各種文件各歡圖章必然應期造就以副雅命遠近衞胞仰留意焉

司理　人林立業披露

劉日初醫生自製應驗膏丹丸散藥行

劉日初中西醫生

●●●始創花柳扶元搜毒散　每料壹元

●●●腎虛壯陽種子丸　每瓶壹元　每瓶壹五元

●●●白濁無憂丸　每瓶壹元

●●●天下聞名萬應膏藥　每張壹五毛

●●●補身壯陽九醜丸　每瓶壹元

●●●敬告同胞

●●●廢目重光

●●●死而復生

●●●傳單快看絕大補力

●●●花柳症得救

眼科名醫

Dr. LAU YIT CHO 502 GRANT AVE. San Francisco Cal.

寓在金山大埠都板街五百〇二號