Dans la Capitale

Personnel

L'hon. Jean Blanchet, ex-secrétaire Provincial à la Législature de Québec est aujourd'hui à Ottawa. Le but du voyage de l'honorable monsieur est d'obtenir une somme de $500,000 pour le chemin de fer Québec Central.

M. Poupore, député de Pontiac au local, est aussi à Ottawa.

Cercle des Familles

D'manche soir, sera la dernière réunion du cercle des Familles de l'Institut Canadien à l'Orphelinat St Joseph.

A cette occasion, le conférencier sera M. Walter Clech, (A. T. Genest) avantageusement connu des lecteurs du "Canada", qui a choisi pour sujet de sa conférence : "La philosophie du rire". A part la conférence un joli programme musical sera exécuté et l'on peut s'attendre à une soirée des plus agréables. Que l'on s'y rende donc en foule !

Cause réglée

M. Taylor McVeity est de retour de Peterboro où il a suivi terme des assises criminelles, la cause de M. François Gervais contre M. Geo. Goodwin, entrepreneur de cette ville pour $10,000 de dommages réclamés par Gervais pour blessures reçues en travaillant pour le compte de Geo Goodwin qui avait un contrat à exécuter près de Peterboro. Le juge Falconbridge a rendu jugement en faveur du défendeur, renvoyant l'action avec les frais. M. E. B. Stone, avocat de Peterboro occupait pour le plaignant.

Service Civil

Il vient d'être décidé que les examens du Service Civil n'auront plus lieu qu'une fois l'an, au mois de novembre.

Il y aura toute-fois le quinze mai prochain un terme pour les examens de promotion.

Ottawa Gun Club

Il y a eu un concours de tir des membres de ce club cet après-midi au Rideau Rifle Range. Le club aura certainement deux compagnies qui lutteront pour la coupe du Gouverneur-Général. Les membres se proposent d'avoir deux jours de pratique par semaine d'ici au 24 mai et rien ne sera épargné pour faciliter les membres dans leurs exercices.

Notes Religieuses.

Monseigneur Soulé est arrivé aujourd'hui à une heure P. M. à l'archevêché.

Nous avons commis une erreur hier, dans notre compte rendu, relativement à l'adresse qui a été présentée par les élèves de la langue Anglaise du collége des Frères de la doctrine chrétienne d'Ottawa, en donnant le nom du Rev. M. C. Holand. Cette adresse fut présentée au Rév. M. McGovern de l'archevêché. Nous nous empressons de rectifier cette erreur.

Notes civiques

Il y aura aujourd'hui à 7.30 P. M. une assemblée du Comité de l'Aqueduc.

Députation

Une députation, venant de Québec, est arrivée hier au soir, au Russell House, elle a eu une entrevue aujourd'hui à 2 heures avec l'hon Ministres des Travaux Publics, au sujet de la question si importante, pour la ville de Québec, d'obtenir la construction d'un pont sur le St Laurent devant la ville.

Cette députation se compose des messieurs suivants : Georges Desjardins, M. P. P., pour Montmorency. A P Pentland, T C Casgrain, L T Burroughs. T Ledroit, Maire Kirouac, Col Rhodes, A J Turcotte, P Landry, ex-M P., E N Chinie, N Turcotte, Cyrille Duquet, Louis Bidoleau, P Vallière, J N Charlebois, J H O'Neil, A J Auger, F X Berlinguet, Dr M. Fiset, F X Drouin, M Fitzgibbon, H N Price, Henry Sullivan, Jos Archer, Dr Brophy, F Carbray, Wm Power jr, James Immay, Hon G Bresse, Col Forsyth, E P Binder, Momtmagny et Sam T Green, de Pointe-Lévis.

A travers la ville

On a enlevé les planches qui recouvraient les marches en pierre conduisant aux édifices publics

Un vieillard du nom de Edward Gordon, s'est affaissé, hier matin, devant le bureau de Son Honneur le maire Stewart, à l'Hôtel-de-Ville. La police a conduit le pauvre infortuné à l'hôpital.

Ce soir à 6 heures aura lieu le dîner des Sénateurs et députés au bazar de l'Orphelinat St Joseph.

On parle d'un nombre considérable de nouvelles constructions dans les divers quartiers de la ville, au printemps.

Assemblée de l'Institut Canadien Français, ce soir, aux salles de la rue Sussex.

Les pelouses en face la chambre des Communes commencent à laisser entrevoir leur apparence verdoyante.

Changement de température aujourd'hui ; au lieu de la pluie consécutive d'hier, le temps s'est mis au beau quoique le vent souffle avec un peu de violence.

Nos chemins continuent à être en très-mauvais état mais les passerelles sont sur la plupart des rues principales, découvertes.

N'oublions pas la séance dramatique et musicale qui sera donnée à la salle Ste Anne, dimanche soir, au bénéfice du corps de musique de Ste Anne. Il y aura de l'agrément pour tous.

La question de la débâcle sur la rivière Rideau continue à faire le sujet des conversations. On croit en certains endroits à une inondation dont les dommages seraient sérieux.

Des journaliers ont été occupés hier, à enlever les amas de neige en face des édifices du Parlement.

Le cadavre d'un chien s'étale depuis quelques jours sur la rue Murray. Où sont ceux qui ont mission de veiller à l'enlèvement de ces sortes de choses ?

Ecoles séparées

Le Bureau des écoles séparées n'a pas eu de réunion mardi soir faute de quorum. Il s'assemblera mardi soir. Voici le tableau des assiduités aux écoles durant le mois dernier :

Classes Françaises

Ecole des Frères, Notre-Dame	363
do do Sainte-Anne	274
Ecole des Frères, St Jean-Baptiste	174
"High School" des Sœurs	34
do rue Murray	321
do Ste-Anne	147
Ecole des Sœurs St-Jean-Baptiste	82
Ecole de Mlle Archambault	58
Ecole de Mlle Carrière	44
Total	1427

Classes Anglaises

Ecole des Frères, Notre-Dame	139
"High School" des Sœurs	51
Ecole des Sœurs, Notre-Dame	140
Ecole des Sœurs Saint-Joseph	62
Ecole des Sœurs Saint-Patrice	104
Ecole de M. Collin	37
Ecole de Mlle O'Brien	52
Ecole de Mlle Hisbon	48
Ecole de Mlle Ballantyne	36
Ecole de M. McNulty	39
Ecole de Mlle Mathews	50
Ecole de Mlle McNulty	52
Total	810
Grand total	2237

COURRIER DE HULL.

Le jugement a été pris en délibéré dans la cause de Hillman vs E. B. Eddy.

La cause de la Reine vs Pagé a été ajournée à demain.

L'association conservatrice du comité, se réunira de nouveau mardi prochain.

Six aspirants ont été admis membres de l'Union St Thomas, hier soir, et sept nouveaux seront ballotés la semaine prochaine.

Nous avons enregistré la semaine passée l'incendie de la propriété de M. D. Tréau de Cœli à Ironside et nous disions que tout faisait présumer que le feu avait été mis. Aujourd'hui nous sommes heureux d'annoncer que le Conseil Municipal de la Partie Ouest du township de Hull offre une récompense de $200 pour l'arrestation du coupable et aussi que de toute part les marques les plus sincères de sympathie sont présentées à M. de Cœli. Entre autres, un fait digne de louanges à noter, c'est que lundi dernier les cultivateurs de Cantley, au nombre d'une dizaine, sont allés avec leur chevaux chez M. Ed Tréau, et que malgré les mauvais chemins, ils ont amenés tout le gros bois de construction nécessaires à une nouve le bâtisse à Ironside, sans qu'il en ait coûté un sou pour le dit bois ou pour le charroyage.

Autant la lâcheté de l'incendiaire mérite le mépris public autant on doit admirer la généreuse conduite de ces braves gens.

COMTÉ DE RUSSELL

M. MACKINTOSH CHOISI

La convention pour faire choix d'un candidat pour la représentation du comté de Russell, dont le siège a été rendu vacant par l'annulation de l'élection de M. Edwards a été tenue hier après midi à Duncanville.

Vers 1 heure près de 200 électeurs encombraient l'hôtel de ville. Au nombre de ces derniers on remarquait bon nombre de citoyens d'Ottawa.

M. J. Whiteside, président de l'association libérale conservatrive fut choisi comme président de l'assemblée et le Dr W. Loux agissait comme secrétaire.

M. C. H. Mackintosh ayant été à l'unanimité choisi par la convention pour être le porte étandard du parti couservateur aussitôt que la nouvelle lui en eût été communiquée il arriva sur les lieux accompagné des hons MM. John Costigan et Joseph Royal.

M. C. H. MACKINTOSH

Le candidat de la convention, adressa le premier la parole et fut vivement acclamé et interrompu à diverses reprises par les applaudissements réitérés de la foule.

L'HON. M. COSTIGAN

L'hon. ministre du Revenu de l'Intérieur suivit et parla en termes élogieux de M. Mackintosh que la convention venait d'acclamer comme le futur représentant du beau comté de Russell. Lorsque l'orateur parla de la politique nationale, les cris d'enthousiasme redoublèrent. L'hon M. Costigan reprit son siège au milieu des acclamations de la foule.

L'HON. M. ROYAL

Cet honorable député, appelé à grands cris par la foule s'avança sur l'estrade et prononça l'un de ses discours bien conçus qui l'ont mis au premier rang des orateurs de la Chambre des Communes. L'hon. M. Royal parla aussi quelques instants en français et recueillit une large part des applaudissements des électeurs qui semblent tous bien décidés à renvoyer M. Mackintosh au Parlement pour sauvegarder les intérêts du grand et populeux comté de Russell.

M. M. R. DICKINSON

M. Dickinson parla après l'hon. M. Royal et félicita la convention du choix judicieux qu'elle venait de faire.

Il fut suivi de MM. G. H. Birmingham, secrétaire de l'Association Provinciale libérale-conservatrice ; Geo. Grant, de Metcalfe ; Wm. Hurdman ; H. Talbot, qui adressa la parole en français, faisant l'éloge de M. Mackintosh tout en offrant de sincères félicitations à la Convention sur son choix si digne du comté de Russell ; M. Nicholas Sparks fut le dernier orateur.

L'assemblée se termina par de bruyants hourrahs en l'honneur de Sir John Macdonald et de M. C. H. Mackintosh, le porte étendard du drapeau conservateur et de la Reine. De l'aveu de tous cette réunion est la plus considérable et la plus enthousiaste qui ait jamais été tenue dans le village de Duncanville.

La VELOUTINE

Poudre de Riz Spéciale au Diamant

CH. FAY, 9, rue de la Paix, PARIS

La Crème IMPÉRATRICE CH. FAY — SE TROUVE Chez tous les Parfumeurs — La VELOUTINE CH. FAY

DECES

Aujourd'hui, à l'âge de 66 ans, Louis Landry.

Les funérailles auront lieu demain le 12 avril à 3½ heures. Le convoi funèbre partira de la résidence du défunt, No 360 rue St Patrice.

Les parents et amis sont priés d'y assister sans autre invitation. 11a-2f

DEVANT LE MAGISTRAT DE POLICE

Jeudi 12—Charles Loyer et Thomas Whelan, flâneurs aux coins des rues, malgré qu'ils furent avertis par la police de laisser libre la circulation des piétons ; sont amenés devant la cour ce matin. Le magistrat les acquitte après leur avoir administré une verte sémonce.

Charles Hooks, accusé d'assaut, se voit condamné à $2 d'amende et 1 de frais.

Antoine Robitaille, refusant de payer sa taxe ; l'action est renvoyée ; car il s'acquitte sur le champ.

Lizzie Brown, accusée de tenir une maison de désordre, elle comparait devant son Honneur, ce matin, et après l'audition de la preuve elle est condamne à six mois de prison.

Mary Leduc, une fille de réputation douteuse est envoyée en prison pour huit jours, en attendant qu'elle subisse son procès.

La clef du Ciel

Se trouve à St Sauveur parmi les affaires de conscience qui soutiennent l'âme pendant les terribles épreuves d'ici bas, pour lesquelles on doit bien se préparer avant qu'il soit trop tard. Montres, joncs de mariage et bijoux à grande réduction de prix, garanties chez

H. H NOREZ,
No. 30, rue Rideau.

Si vos chevaux ne sont pas malades, n'attendez pas qu'ils le soient. Vous savez que le printemps, il faut purifier le sang, soignez-les vous-même, procurez-vous la poudre Major à vendre en gros et en détail, chez LEBEL & FRERE rue Rideau, Ottawa, C'est la meilleure poudre, des milliers de certificats peuvent être donnés à demande.

UNION ST THOMAS

Les membres de cette société sont par le présent notifiés que Madame A. Thibault est décédée le 9 avril courant et que la contribution due à la société pour ce décès sera exigible le 7 mai prochain.

Par ordre,
D. TASSÉ,
Sec.-Cor.

Ottawa, 12 avril 1888—1f.

Deux ou trois porteurs pour délivrer le journal dans la Cité de Hull. S'adresser a ce bureau.

Bourse de louage d'Ottawa.

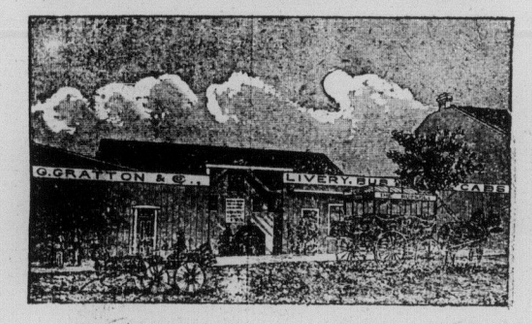

G. GRATTON, - - Proprietaire

68, Rue Queen, Ottawa.

P. S.—Communication téléphonique (Wallace & Bell) Tous ordres exécutés promptement.

VOITURES D'ENFANTS

de toutes descriptions à la SALLE DES VARIÉTÉS et MAGASIN de FOURNITURES pour MAISONS.

582 & 584 RUE SUSSEX, JOSEPH BOYDEN.

CHAUSSURES CHAUSSURES CHAUSSURES

C'est en allant vous faire Chausser au No. 229, rue Dalhousie que vous aurez une bonne paire de Chaussures faite juste a votre pied et d'une bonne durabilité. Chaussures d'hommes, de Dames, d'Enfants, etc. etc.

NAPOLEON CANTIN
No 229 RUE DALHOUSIE

GEORGE PHILBERT,

Peintres d'Enseignes et de Maisons

DECORATEURS DE SALONS, CHAMBRES A DINER, ETC,

PEINTURES A FRESQUES ET DESSINS D'ORNEMENTS DE TOUT GENRE.

30,000 ROULEAUX DE TAPISSERIE

VIENNENT D'ETRE REÇUS.

Ouvrage exécuté avec promptitude et fait dans les derniers goûts.

Coin des rues Dalhousie et St Patrice

AUX VOYAGEURS CANADIENS

—DE—

L'expedition du Nil en 1884-85

AVIS est par le présent donné qu'une décoration connue sous le nom de "Etoile de Bronze du Khédive" accordée par son Altesse le Khédive d'Egypte à ceux qui ont pris part à l'expédition du Nil en 1884-85, sera distribuée aux membres du Contingent des voyageurs Canadiens, par les personnes et aux endroits ci-dessous désignés :

Aux membres des

Détachements de Caughnawaga,
Par A. De Lorinier, Ecr. Caughnawaga, P Q.
Détachement de Manitoba,
Par T. R. Bergee, Ecr., Bureau des Com. des Terres, Winnipeg.
Détachement de Trois-Rivières,
Par le Maître de Poste, Trois-Rivières
Département de Peterboro,
Par le Maître de poste de Peterboro
Détachement de Sherbrooke.
Par le Maître de poste, Sherbrooke.
Détachement d'Ottawa.
Par le Capt. AUSTIN, Dept des chemins de fer et Canaux.

Dans chaque cas l'applicant devra être accompagné par une personne qui pourra certifier son identité et signer comme témoin sur le reçu de l'applicant qui recevra sa décoration.

HENRY STREATFEILD, Capt.
Secrétaire Militaire du Gouv-Général.

Bureau du Gouv-Général,
Ottawa, 4 avril 1888

AVIS

AVIS aux colporteurs des campagnes et de la ville. 15,000 chromos lithographiés, importation directe d'Europe, genre à peu près nouveau, dont la vente est très rapide et bien payante. La plus belle collection possible en sujets religieux.

Demandez JOSEPH RICHARD, 94, rue du Pont, Hull ; de 6½ à 8½ heures du matin et de 6 à 8 heures du soir. 9a-14-6f.

AVIS

Ma femme, ayant quitté mon foyer, sans raison. Je, soussigné, défends à qui que ce soit de faire aucune avance et aucun crédit

JOSEPH DIGUERE.

10-11-12

VINAIGRES

VINAIGRERIE DE KINGSTON.

A. HAAZ & CIE,

MANUFACTURIERS

de Vins Blancs, Cidre, Malte et autres VINAIGRES

Garantis Purs sous tous les Rapports.

EN VENTE A OTTAWA

Par tous les Principaux Epiciers.

1888 1888

L'UNION DES ARTS DE LONDRES.

Des modèles de plaques seront vus et des souscriptions seront reçues jusqu'à

JEUDI, 29 MARS COURANT.

JAMES HOPE & CIE.,

Coin des Rues Sparks & Elgin, Ottawa.

ATELIERS TYPOGRAPHIQUES

"CANADA."

JOURNAL QUOTIDIEN

ET

HEBDOMADAIRE

BUREAUX

414, 416 RUE SUSSEX,

ATELIERS

116, RUE ST PATRICE

OTTAWA

On exécute à ce bureau

TOUTES SORTES

D'IMPRESSIONS

TELLES QUE :

Livres,
Têtes de comptes,
Memorandums,
Cartes d'affaires,
Cartes de visite,
Chèques,
Billets,
Traites
Enveloppes.

Pour les Greffiers et les Commissaires :

Blancs simples de sommation,
Tiers-Saisie après jugement
Blancs de Procès-Verbaux
Avis de Vente
De Saisie,
De Vente

LE TOUT

SUR BON PAPIER

ET A DES

PRIX TRES BAS

Les ordres envoyés par la Post reçoivent une attention toute spéciale et sont exécutés sans délai.

ABONNEMENTS :

EDITION QUOTIDIENNE

Un an pour la ville ..... $4 00.
" " En dehors de la ville $3.00

EDITION HEBDOMADAIRE

Un an ..... $1.00.
Invariablement payable d'avance.

NOUVELLE.

GAGNÉE AU JEU.

2

I

Ses paysans étaient les plus heureux de la Russie, et je doute qu'ils le soient au même degré aujourd'hui, depuis qu'ils ont été affranchis. On citait de lui des traits de haute courtoisie et de grande générosité. Souvent, quand il avait beaucoup gagné et que son adversaire s'était laissé engager au-dessus de ses ressources, la chance tournait et il perdait en un seul coup tout ce qu'il avait gagné dans la nuit, mais il le faisait toujours de manière à ce qu'on ne pût lui reprocher aucune faute, afin de ménager l'amour propre du gaguant.

Tchéretzoff ne pouvait avoir de meilleur professeur. Mais depuis quelque temps, Augustinoff ne jouait plus. Il ne paraissait même plus dans les cercles où il aurait pu céder aux tentations. Il ne jouait qu'à la cour, quand il était mis en demeure de le faire par la volonté impériale. Même dans ces circonstances, il se montrait distrait, préoccupé, abandonnait sa pensée à un autre courant que celui du jeu.

On le disait amoureux, il l'était peut être, mais il était trop fier et trop discret pour le laisser voir.

Chose singulière dans l'état apparent de son esprit, il entreprit l'éducation de Tchéretzoff avec un grand zèle, lui prodigua ses leçons et ses conseils, et en fit en peu de temps un joueur excellent. Ce qu'il ne put toutefois lui donner, c'était son sang-froid, sa prudence.

Tchéretzoff était un brûleur, il jouait d'inspiration. Ce système, effet de tempérament, lui réussit à souhait. Il gagna des parties restées fameuses, en perdit quelques-unes, qui furent loin de rétablir l'équilibre, demeura finalement le grand vainqueur de la saison d'hiver.

Il eût mieux valu pour lui qu'il perdît constamment Il eût fait la part du jeu, se serait consolé et n'aurait pas pris cette passion du jeu contre laquelle il s'était si longtemps défendu. Le succès le grisa, il crut à son étoile, mêla de l'amour-propre à la lutte et en vint bientôt à faire du jeu la principale occupation de sa vie. Il avait des accès de fièvre de jeu qui le prenaient à heures fixes, comme une maladie chronique, et dans lesquelles il oubliait tout. C'était alors une rage, une fureur, il aurait payé pour qu'on jouât avec lui. Mais ces moyens extrêmes ne sont jamais nécessaires en Russie. Les joueurs ne manquent pas à ceux que la passion sollicite. Un défi y tombe rarement sans avoir été relevé, et les provocations les plus extravagantes sont celles qui ont le plus de chances d'être bien accueillies.

II

Un jour, on était aux tables de jeu depuis deux heures, Tchéretzoff n'avait pas cessé de gagner. Il avait accumulé autour de lui une somme de plus de cent mille roubles, sans compter deux cent mille qu'il avait gagnés sur parole aux camarades.

—Je joue d'un seul coup tout mon gain de ce soir, s'écria-t-il.

—Combien ? répondit la voix d'un homme qui entrait en ce moment.

Cet homme était Augustinoff.

—Soit trois cent mille roubles, somme ronde.

—Je tiens.

Quoique l'on fût habitué à voir de grosses parties, celle-ci avait un caractère extraordinaire. L'enjeu était énorme, les adversaires, les plus excellents joueurs de l'empire, enfin, depuis quelque temps, Augustinoff ne jouait plus, et il n'avait fait une exception que pour enseigner son grand art à celui dont il venait de relever le défi. On allait voir aux prises le maître et l'élève.

La partie fut quelque temps indécise, les chances et les forces se faisaient équilibre. Enfin pourtant Augustinoff l'emporta. Tchéretzoff poussa vers Augustinoff les cent mille roubles qu'il avait de lui, et, se retournant vers les spectateurs :

—Passaroff, dit-il à l'un d'eux, vous devez à Augustinoff les cinquante mille roubles que je vous ai gagnés. Vous, Novolith, vous lui en remettrez trente mille.

Il poursuivit ainsi le relevé de ses débiteurs pour passer à Augustinoff les créances qu'il avait sur eux.

Cette besogne faite et acceptée par toutes les parties, il revint au jeu.

—Ma revanche, dit-il.

—Pour quelle somme ? demanda Augustinoff.

—La même, trois cent mille roubles.

—Mais.....

—Est-ce trop ?

—Je trouve que ce n'est pas assez. Tu n'as rien perdu jusqu'à présent, car ce que tu viens de jouer, c'était le gain de la soirée. Tu dois avoir à cœur d'y ajouter quelque chose.

—Soit, j'ajoute cent mille roubles.

—A la bonne heure ; c'est du moins un petit enjeu.

Augustinoff perdit.

—Nous n'allons pas en rester là, dit-il. Je joue cinq cent mille roubles.

Cette fois, la chance lui fut favorable. Elle lui resta fidèle à la partie suivante sur un enjeu de même importance.

—Continuons, formula Tchéretzoff d'une voix qu'il s'efforçait de rendre calme.

L'accès de fièvre faisait trembler sa voix et ses mains.

—Comme tu voudras, répondit froidement Augustinoff.

Celui-ci se possédait et ne donnait rien au hasard.

(*A continuer*)