中原興雜貨藥材蘇杭發行

香港總行住址
Jong Yuen Hing Co
152 Wing Lok St. W.
Hong Kong China

雲埠支行住址
Jong Yuen Hing Co
112-114 Pender St. E. Phone Sey. 4425
Vancouver B. C.

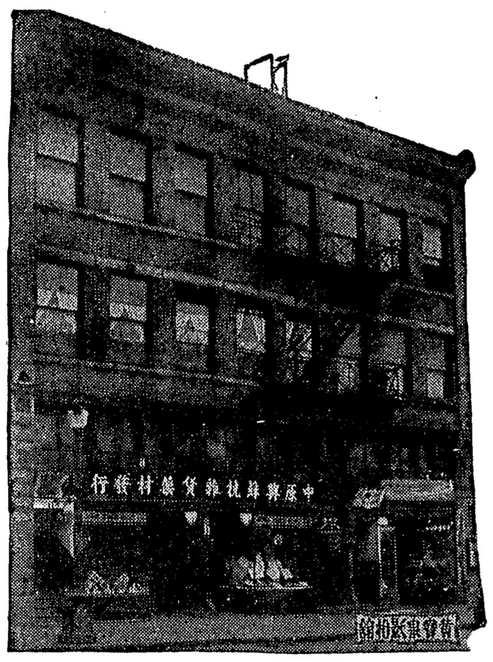

新到大帮

增新祖足油地日樣發特
城靚國味茶道用樣行別
絲萱鮮咸海藥品齊零相
苗占貨魚味材物備沽宜

▲經理各項丸散
▲皇冠化學公司應驗療痔丸
▲提督輪船公司接理

香港滙兌 本總行見票立即照交自滙自收快捷無悞

醫生 容月池寓內

雲埠支行中原興 司理馬恒兆
香港總行中原興 司理馬兼存 馬樞俊 同啓

▼○▲香港文咸街五洲滙兌有限公司 廣告

本公司專做滙兌附貯按揭生意如各梓里有銀昗寄由本公司轉交家中者香港總行每百元取回用銀壹元另附回鄉送到府上帶工壹元紙水若干照時價如數奉還倘有不測本公司當照數賠償決不令各梓里稍有損失

歡迎貯蓄 三個月期週息三釐 六個月期週息五釐 壹年期週息六釐

香港滙行
The Wu Chow Receiving Agency Ltd.
38 Bonham St. E. Hong Kong China
支行在 白沙 台城 三合 赤坎 省城
總副理馬持隆 策廷同敬

祖國新聞一

◎晉軍殺敵之妙計

據天津訊 上月下旬有從保定迤西戰地逃回之奉軍對某外人述晉軍設計炸死奉兵數百人一事 甚有趣 據云 奉軍沿京漢路進行 至一村落 此村係前曾爲晉軍佔領者 至則村中闃無一人 以爲皆避難遷徙 亦不以爲異 衆兵遂據各村屋 旋見山麓下一小廟 似曾新修者 羣入瞻覽 正殿中塑一軍官像 甚巨 形貌壯偉 手執大刀 其座前有一半人半獸之像 跪地乞哀 軍官作舉刀欲殺狀 軍官身上大書曰「閻總司令」 半人半獸者則書曰「張作霖」 其旁另有兩跪地之像 則爲「張學良」與「張宗昌」 奉軍覩此 當然大怒 即羣起拆毀各塑像 忽轟然一聲 如天崩地陷 地雷爆發 廟屋頓遭炸毀 數百奉兵盡遭殲滅 蓋地雷之導火線 即巧裝於塑像內部

◎使團送張行

北京公使團於六月二號晚十時齊集居仁堂 以私人資格餞送張作霖出京回奉 張於午後三時 在居仁堂招待各國公使及公使館武官 作臨別之酬應 其大意如左「余入京後極力保護外人生命財產 此後仍努力此事 萬一戰事不利 退出北京時 關於治安問題 亦已籌得最適當之方法 可請定心」云 張最後對於在北京時所蒙關切表示謝意 並作臨別之寒暄 謂將來在東三省有再見機會等語 和蘭公使代表答辭 述感謝盡力保護外僑生命財產之意 各國公使因此次會見知奉軍離京愈益逼近 於散會後 立至和蘭公使館會集 討論迫在目前之治安問題 並修護外僑問題等

◎張作霖下場時通電

張作霖通電 六月二日下午發表 共三百餘字 略謂外交責難方殷 同室操戈未休 頻年用兵 百姓流離 餓斃載道 實慘不堪言 若兩方仍周旋武力 徒苦吾民 上年膺茲艱鉅 本爲救國而來 今救國之志願未償 決不忍窮兵黷武 爰即整率所部 退出京畿 此後政治問題 仍聽國民裁決 總之共和國家 主權在民 天下之公器 惟德能守 作霖戎馬半生 飽經世變 但期於民有益 無事不可犧牲 所冀中華民國不自我而斷 共產惡化不自我而興 此則堪告無罪於天下後世也

◎孫傳芳之父被擒

大中社三日道口電 孫傳芳之父 在膠濟路古鎮地方 被畢庶澄舊部擒獲 押赴徐州

▲◎山巴崙致公各堂昆仲繳交十六年捐經費名列

梁慧三 黃錫照 馬荣雅 董杞財 朱務修 廖壁山 黃舜世 林立莊 馮財修 曹翔全 梁觀長 許世裕存 黃翕福 鄧掌午 馬炳騰 鄧偉慶 楊本財 鄧慰廣 陳龍秤 馬心慰 周國慶 林荣杰 馬荣佳 鄧添 黃翕元 鄭球南 吳如榕 梁錫梅 胡連富 鄭二維 楊鍾鏞 馬立綏 吳新寧 馬振芳 鄭璧山 朱濃修 陳如信 馬明德 周國萬 梁英全 伍鑾佚 高棟遇 余擴英 盧齊長 梁利邦 東鴻晃 馬大宗 鄭祖德 劉啟敏 曹翔變 徐長凌 鄧德恩 黃義午 許存掌 梁觀長 馮財賢 林立莊 黃舜世 董杞財 馬荣雅 陳龍秤 馬心慰 鄧偉慶 楊本財 鄧慰廣 鄭球南 黃翕元 鄭添福 鄧掌午 黃義午 馬炳騰 鄧偉慶 曹翔全 馮財賢 林立莊 黃舜世 廖壁山 朱務修 董杞財 馬荣雅 梁慧三

梁慧三 黃錫照 馬荣雅 董杞財 朱務修 廖壁山 黃舜世 林立莊 馮財修 曹翔全 梁觀長 許世裕存 黃翕福 鄧掌午 馬炳騰 鄧偉慶 楊本財 鄧慰廣 陳龍秤 馬心慰 周國慶 林荣杰 馬荣佳 鄧添 黃翕元 鄭球南 吳如榕 梁錫梅 胡連富 鄭二維 楊鍾鏞 馬立綏 吳新寧 馬振芳 鄭璧山 朱濃修 陳如信 馬明德 周國萬 梁英全 伍鑾佚 高棟遇 余擴英 盧齊長 梁利邦 東鴻晃 馬大宗 鄭祖德 劉啟敏 曹翔變 徐長凌 鄧德恩 黃義午 許存掌 梁觀長 馮財賢 林立莊 黃舜世 廖壁山 朱務修 董杞財 馬荣雅

▲◎心田織造公司

本公司在雲高華開張織造男女各款最好羊毛搾結工夫精良久爲僑胞歡迎蓋本公司所織造之搾結專取合中國人身材尺度適合非比西人所造之衫有袖長及不襯身之憾而且價極廉平 兼售各種勞動衣物額外克己

定搾結尺度法 (密胸夾仔)
由胸前橫量至背後書明若干英寸付來無悞

▲茲將羊毛衫價目列左

疊領衫銀拾元 藝領衫銀九元二五 唐女衫銀九元 開胸夾仔銀八元二五 五色旗夾仔銀六元二五 密胸夾仔銀五元五 嶙領衫銀九元二五 以上超等紗線

疊領衫銀八元五 藝領衫銀八元 唐女衫銀八元 開胸夾仔銀五元五 五色旗夾仔銀五元五 密胸夾仔銀四元七五 嶙領衫銀八元 以上上等紗線

倘由本公司所購之衫不合意者勿穿汚殘可來函述明轉換以照大信或歸國僑胞欲定造合意之衫四十八點鐘能有貨交上

▲現有各種彩色羊毛線辦超等十二種上等二十二種 諸君欲看線辦函索即寄

▼◎▲寓客注意

敢者本旅館開設有年各界人士旅寄者咸稱利便因與華人街接近內有房百間每間有冷熱水洗濯另有電話利用現定每客一宿收銀一元以上至平者收銀一元每定住一星期取價由五元以上此佈

喊線詩磨九四〇一

HOTEL WEST
444 Carrall St.
Phone Sey. 9401
Vancouver, B. C.
雲埠委市旅館主人敬

◎不坎文致公堂通告

敢者本堂郵局信箱改換號數特字四告凡各郵件寄來本堂收者懇將下列住址寄來得收無誤此佈并候 洪安

Dan Lee P. O. Box 8
Port Hammond, B. C.

國光公司

KUO KONG SILK CO.
27 Pender St. E.
Vancouver B. C. Can. Phone Sey. 4918

絲髮 絲髮 絲髮 絲髮

華人最完備之衣裳店
中國絲髮 綾羅綢緞
中西婦女衣裳中國絲小衫
厨房用衣 做工衣服

本公司專辦中國絲髮綾羅綢緞顧綉絲巾男女絲襪男女緞鞋及專造時裝中西婦女衣裳中國絲小衫各款工衣厨房用衣應有盡有僑胞光顧不拘發行與零沽俱表歡迎

雲埠國光公司啟

最靚企檯樓仔每打二拾元零五毛
有反領企領軍裝背心式元青羽紗樓仔每件四元貳五出外及企檯均合用
柳條番褲每條一元
白帆布番褲每條一元七五
一號斜紋企圍每打五元八
一號斜紋方圍身每打四元七
各色絲辦製便
函索即奉

(買客注意)
在加拿大各埠僑胞購貨如先來銀本公司包支郵費若由C.O.D.交易車費買客自備

心田織造公司
W. Samtien CO
436 Columbia Ave
Vancouver B C

▼◎▲極樂氏廣告

竊思各國膏丹丸散充滿市面何可勝數若不自製奇效之藥品必難獨樹一幟但鄙人所製各種藥品出世數月蒙居留英美各埠 僑胞賞識又蒙 各處大商店願爲代理分銷日廣亦因藥品奇驗所致間或有等僑胞未曾用過者請閱各埠信來證書便知其詳矣多蒙僑胞賜來證書如雪片飛來限於篇幅所列一二而已

極樂氏執事先生偉鑒敬啟者前日付上銀二元取白濁丸壹寸服完亦已痊愈現付上銀五元代友取白濁丸祈速從郵局付來應用諸事有勞求代送搜毒丸數粒祈知之

Davidson Sask 弟余少雄字緘

茲啟者前付上取美容露實有功効現付上廿元請即付美容露前托爲代理未敢應承至此禮拜方有數個托爲代購請即執齊付來爲盼

極樂氏先生鑒

Aneroid Sask 埠伯鈞付

極樂氏先生雅鑒敬啟者前日弟寄跡花間染有花柳之疾所因食水茶太多至身體極弱兩足常凍頭暈眼花每食各補品非只無功而口舌反爲乾燥幸得友人介紹先生所製之鴛鴦丸一料服之服後舊病全無十分功効是以再付二拾元請收入速將此丸付來應用敬請 市安

沙省黃養宇付

極樂氏鑒前禮拜收到忍精水甚效弟今願作分銷代理人茲付上五元盡取忍精水想 閣下定給好利權來弟撈吓倘銷路廣定必續取請即按址付來分銷至禱此請 大安

1027 Grant Ave. San Francisco Calif U. S. A

極樂氏鴛鴦護身丸 壹盒廿元
極樂氏疔疳鵝頭藥水 一樽五元
極樂氏花柳癱踵瘡癩藥水 一樽五元
極樂氏搜毒丸 壹樽貳元
極樂氏包消芒菓丸 一樽貳元
極樂氏包愈白濁丸 一樽二元
極樂氏美容露 壹樽壹元
極樂氏奇妙忍精水 一樽九毛
極樂氏壯陽丸 一樽五毛
極樂氏英雄丸 壹盒五元
極樂氏探花無憂丸 一樽壹元
極樂氏止咳粉 一樽五毛
飛燕散 一服二毛五
極樂氏立止遺精丸 一盒五元

Chow & Mah Co.
139 Pender St. E. Vancouver B. C.
喊綫 矢磨八五五八Y
發行處極樂氏馬立邦
雲埠代理處 活利 輔行公司 兆記 活生藥行

◎恭頌良醫

敬啟者弟因少年失愼蕩跡花間染了一種鵝頭疳症痛苦異常幸有朋友介紹往極樂氏先生處購得搜毒丸壹樽洗鵝頭疳藥水一樽至今藥尚未用完而症已痊愈無可答謝聊登數言等同病諸君知所問津焉

旅雲高華鄭一開恭頌

◎恭頌良醫

敢者弟從少來加廿年於茲客旅無聊料諸君亦表同情豈知面部身部起有紅癱日起日多年餘於茲屢請中西醫調理全無功效況且奇癢不可勝言痛苦異常幸得友人介紹往見極樂氏先生照先生分囑將搜毒丸服之及搽美容露不滿壹禮拜之久而數年頑疾掃除再造之恩常懷五內特刊數言答謝

開平北降里周昭任恭頌

◎恭頌良醫

敢者弟因客邸無聊偶爾涉足花叢致染白濁頑症屢醫無效痛苦非常今幸得友人介紹購買雲埠極樂氏所製之花柳搜毒丸及白濁丸服之即愈奏效如神故特登數言爲之介紹俾同病者知所問津焉

余少雄謹啟