Nous publierons, la semaine prochaine, les portraits des membres du nouveau Chapitre de Saint-Hyacinthe, avec quelques détails biographiques sur chacun d'eux.

Nous sommes forcés, faute d'espace, à remettre au prochain numéro le compte-rendu de la fête qui a eu lieu à Saint-Lin, mardi dernier, à l'occasion de l'inauguration du chemin de fer des Laurentides. Nous publierons en même temps plusieurs gravures à ce sujet.

## REVUE DE LA SEMAINE

ORIENT

L'armée russe, qui avait réussi à franchir la ligne des Balkans, est maintenant en pleine déroute. La plus grande partie a dû traverver précipitamment la région des montagnes, et elle est revenue aux bords du Danube. Le reste est encore engagé dans les Balkans, où les Russes ont changé l'offensive pour la défensive. D'après cela, il semblerait que, contrairement à ce qu'on affirmait au commencement de la campagne, la force de résistance des Turcs n'est pas dans le Balkan même, qui a été si facilement franchi par l'ennemi, mais dans la plaine du sud, où les Russes n'ont pu descendre.

Du côté de l'Asie, rien à constater. Depuis que le grand-duc Michel s'est replié sur le territoire russe, on n'entend plus parler de rien. L'invasion a été repoussée. En somme, la position des Turcs s'est considérablement améliorée depuis un mois. Ils ont repoussé les Russes, en Europe et en Asie.

Voici les principales dépêches de la semaine :

Londres, 22.—Des avis de Sistowa mandent que les forces du général Gourko, indépendamment de la retraite qu'elles avaient été obligées de faire à Plevna, étaient écrasées par le nombre supérieur de l'ennemi. Malgré que les Russes aient remporté une victoire brillante à Yeni Sagra le 30 juillet, Gourko a été forcé de battre en retraite la jour suivant, quoiqu'il fût en vue d'Eski Sogra où il avait abandonné à son sort une légion de Bulgares. La légion bulgare forte de 1,600 hommes ne comptait que 400 ou 500 combattants lorsqu'elle atteignit la passe de Shipka. Gourko perdit de plus 800 hommes dans les batailles des deux jours suivants. Pennant la retraite de Gourko les blessés mouraient comme des mouches. Toute la cavalerie russe est maintenant sur ce côté-ci des Balkans. La passe de Shipka est fortifiée avec 28 canons. La garnison est composée d'un régiment. Deux régiments défendent la passe de Hoinkoi qui est fortifiée d'une manière redoutable. Quelques détachements de renfort se dirigent vers le Sud pour aider aux différents corps qui occupent les passes. La cavalerie s'avance contre Osman Bazar. Gourko a été défait parce qu'il avait divisé ses forces. Cela ne l'empêcha pas d'accepter la bataille. Les Turcs essayèrent de tourner le flanc des Russes, mais ils furent repoussés par la cavalerie de Leitchtemberg, et Gourko ne put sauver les Bulgares écrasés par 20,000 Turcs. Gourko marcha vers Jeni Sagra, ignorant qu'il avait à rencontrer 30,000 Turcs. Les batteries turques balayèrent tout devant elles sur les routes.

Shumla, 23.—Les Turcs ont emporté les travaux de l'ennemi à Shipka ; ils ont pris possession du village et ont chassé les Russes du défilé. On considère maintenant que la position n'est pas tenable.

Constantinople, 23. — Quarante bataillons, sous les ordres de Soliman Pacha, ont renouvelé hier matin l'attaque sur le défilé de Schipka ; ils ont été de nouveau repoussés. La bataille continue, et malgré les ténèbres, les Turcs se sont avancés simultanément de Saitcha sur Selvi.

Paris, 23.—L'armée turque dans la Bulgarie a résolu d'offrir une bataille aux Russes qui sont commandés par le grand-duc Nicolas. 210,000 hommes prendront part à l'engagement.

Londres, 24.—L'ambassadeur ottoman à Berlin a contredit par l'agence télégraphique de Berlin, la nouvelle disant que les auteurs des massacres de Salonique avaient été remis en liberté.

Londres, 24.—Le correspondant du *Daily News* à Moscou décrit l'effet produit parmi les paysans par la dernière proclamation ordonnant des levées en masse. La plus grande désolation règne dans les districts ruraux. Les membres de chaque famille sont dispersés et la misère s'asseoit à tous les foyers. Tous les serfs sont appelés sous les armes.

Athènes, 24.—Une insurrection a éclaté en Crète. Les Turcs se sont refugiés dans la forteresse. Il y a eu deux engagements, l'un à Retime et l'autre dans la Corée. Ces batailles, presque sans importance, puisqu'il n'y a eu que 37 Turcs de tués et 17 chrétiens—sont, cependant, le signal d'un mouvement qui gagnera bientôt le district de Sphakia.

Vienne 26.—Les Russes se préparent à prolonger la campagne. Ils ont donné des contrats pour poser des ponts sur le Danube. Ils fortifient des villes dans le Dobrudscha et y accumulent les munitions de guerre.

Constantinople, 26.—Suleiman Pacha a envoyé des dépêches confirmant les détails sur les batailles de mercredi et de jeudi dernier. Les Russes sont cernés et à la veille de se rendre.

FRANCE

Les bonapartistes sont en guerre entre eux, comme ils le sont avec les légitimistes. M. Rouher et M. Paul de Cassagnac sont à la tête des deux fractions hostiles du parti impérialiste. Une dépêche du 25 dit à ce propos :

Paris, 22.—Rouher publie dans l'*Ordre*, son organe, un article très flatteur pour lui-même à propos de son départ pour Chiselhurst avant le 15 courant, anniversaire de la fête du dernier empereur. Cet anniversaire a toujours été célébré par une réunion des Bonapartistes à Chiselhurst ; cela prouve que le prince Impérial se range avec M. de Cassagnac.

Paris, 22.—Les élections des conseillers généraux auront lieu au commencement de novembre.

Paris, 24.—Le *Figaro* dément d'une façon catégorique l'accusation lancée contre lui par la majorité de la presse parisienne, allant à dire que ses dernières attaques contre le ministère de la guerre lui avaient été inspirées par le général Ducrot. Il renouvelle encore ses attaques et recommande au maréchal MacMahon de faire une enquête sur le département de la guerre.

Paris, 24.—Adelina Patti a intenté une action en nullité de mariage contre le marquis de Caux. Elle prétend que son mariage est nul parce que le prêtre qui a fait la cérémonie en Angleterre n'avait pas de licence de l'archevêque. Le bref répète les accusations contenues dans la déclaration de la demanderesse contre le marquis pour séparation de corps et de biens, action qui a été déboutée par les tribunaux de Paris.

Paris, 26.—Il est rumeur que le Père Hyacinthe a l'intention de se présenter comme candidat pour un des arrondissements de Paris, mais il n'a aucune chance de succès.

## CHOSES ET AUTRES

Trois navires de guerre anglais sont arrivés à Québec la semaine dernière.

La commission des codificateurs s'est réunie à Québec, la semaine dernière. L'hon. juge Loranger a été élu président.

M. Francis Duhamel, père de Sa Grandeur Mgr. l'évêque d'Ottawa, est mort le 19 courant, à l'âge de 79 ans.

Le mois qui finit a vu éclore trois nouveaux journaux canadiens-français : un aux Trois-Rivières, l'*Eclair*, feuille hebdomadaire, non-politique, et deux à Saint-Paul, Minnesota.

Le Père Lacombe est parti pour le Fort McLeod, pour aider à la conclusion du traité avec les Pieds Noirs.

La réception faite à lord et lady Dufferin, le 17, à Selkirk, par les sauvages de Saint-Pierre, a été enthousiaste.

Une expérience intéressante du télephone a été faite mercredi dernier, à Ottawa, dans le bureau du premier ministre. La communication a été établie avec " Rideau Hall " et le son a été transmis d'une façon très-distincte.

Le *Travailleur* rapporte que quatorze familles, comprenant plus de cinquante personnes, sont parties, lundi, le 20 courant, de Methuen, Lawrence, North Adams, Manchester, etc., en route pour Manitoba. Chs. Lalime, écr., agent d'immigration, les accompagne jusqu'à Toronto.

L'hon. M. Mills, ministre de l'intérieur, a eu, à Washington, plusieurs entrevues avec le président Hayes et le secrétaire de l'intérieur Schultz, relativement à la question indienne. Il a pleinement expliqué le système suivi par le Canada à l'égard des Indiens, et a appris que le premier magistrat de l'Union avait l'intention d'adopter une ligne de conduite semblable pour en finir de suite avec le système des agents, en confiant à des officiers expérimentés de l'armée l'administration des postes.

Un artiste français, M. Finet, a présenté dernièrement au St. Père une copie demi-grandeur en bronze de la statue de St. Pierre dont les fidèles baisent le pied dans la Basilique. Exécutée pour les MM. de St. Sulpice à Montréal, il s'agissait d'obtenir du Pape qu'il l'a bénit. Sa Sainteté a daigné se rendre au vœu de l'artiste : Elle a eu des paroles bienveillantes pour les Canadiens et M. Finet. Deux prêtres français, qui se trouvaient là, ont été les premiers à baiser les pieds de cette statue Nous espérons que la dévotion toute romaine à St. Pierre deviendra bientôt une pieuse coutume parmi nous.

On lit dans la *Minerve* :

" Il peut se faire qu'avant longtemps le Canada soit appelé à fournir un grand nombre de chevaux à l'Europe, et voici pourquoi : Les gouvernements d'Allemagne, de Russie, d'Autriche et de Suisse viennent de prohiber la vente de chevaux à l'étranger. Les dangers d'une guerre générale en Europe ont forcé ces gouvernements à prendre ces mesures. L'Angleterre achète 2,500 chevaux par année à l'étranger, mais à présent les pays où elle remontait sa cavalerie non-seulement lui sont fermés, mais voudraient acheter chez elle. La Russie a voulu acheter dernièrement en Europe 20,000 chevaux et n'a pas pu les trouver. Il est très-probable que l'Europe va être obligée de s'adresser à l'Amérique pour obtenir des chevaux, et dans ce cas, les éleveurs canadiens auraient une chance de réaliser de beaux profits.

## LE JEU DE DAMES

Les personnes qui auraient des problèmes à nous envoyer pour être publiés, devront les adresser à l'éditeur du jeu de Dames, bureau de *L'Opinion Publique*, Montréal.

PROBLÈME No. 88

Par M. John Gadbois, Holyoke, Mass.

NOIRS

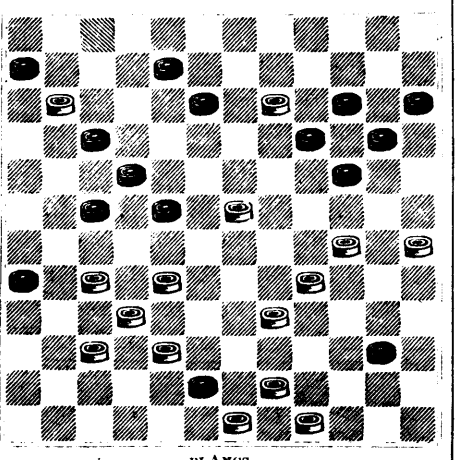

BLANCS.

Les Blancs jouent et gagnent

*Solution du Problème No. 86*

| Les Blancs jouent de | | Les Noirs jouent de | |
|---|---|---|---|
| 47* | 1 | 53 | 66 |
| 68 | 61 | 6* | 67 |
| 62 | 56 | 67* | 72 |
| 1* | 7 et gagnent. | | |

*Solutions justes du Problème No. 86*

Montréal :—Ar. Peltier, J. Primeau, J. C. Robillard, P. Décareau et John Boyte.
Village Lauzon, Lévis :—N. Samson.
Holyoke, Mass. :—John Gadbois.

## Prix du Marché de Détail de Montréal.

Montréal, 24 août 1877.

| FARINE | $ c. | $ c. |
|---|---|---|
| Farine de blé de la campagne, par 100 lbs | 2 50 à | 2 70 |
| Farine d'avoine | 2 40 à | 2 00 |
| Farine de blé d'Inde | 1 00 à | 1 60 |
| Sarrasin | 1 30 à | 2 00 |
| **GRAINS** | | |
| Blé par minot | 0 00 à | 1 00 |
| Pois do | 0 90 à | 1 00 |
| Orge do | 0 90 à | 1 00 |
| Avoine par 40 lbs | 0 40 à | 0 45 |
| Sarrasin par minot | 0 80 à | 1 00 |
| Lin do | 1 00 à | 1 65 |
| Mil do | 2 00 à | 2 25 |
| Blé-d'Inde do | 1 00 à | 1 10 |
| **LÉGUMES** | | |
| Pommes au baril | 2 00 à | 4 00 |
| Patates au sac | 0 60 à | 0 65 |
| Fèves par minot | 1 50 à | 1 60 |
| Oignons par tresse | 0 04 à | 0 00 |
| Asperges, par paquet | 0 25 à | 0 30 |
| Laitue, par pied | 0 00 à | 0 00 |
| **LAITERIE** | | |
| Beurre frais à la livre | 0 25 à | 0 30 |
| Beurre salé do | 0 16 à | 0 20 |
| Fromage à la livre | 0 00 à | 0 00 |
| **VOLAILLES** | | |
| Dindes (vieux) au couple | 1 25 à | 2 00 |
| Dindes (jeunes) do | 1 20 à | 2 00 |
| Oies au couple | 1 00 à | 1 20 |
| Canards au couple | 0 35 à | 0 50 |
| Poules do | 0 50 à | 0 60 |
| Poulets do | 0 30 à | 0 40 |
| **GIBIERS** | | |
| Canards (sauvages) par couple | 0 00 à | 0 00 |
| do noirs par couple | 0 00 à | 0 00 |
| Pleuviers par douzaine | 0 00 à | 0 00 |
| Bécasses au couple | 0 00 à | 0 00 |
| Pigeons domestiques au couple | 0 17 à | 0 20 |
| Perdrix au couple | 0 00 à | 0 00 |
| Tourtes à la douzaine | 1 25 à | 1 50 |
| **VIANDES** | | |
| Bœuf à la livre | 0 08 à | 0 10 |
| Lard do | 0 10 à | 00 12 |
| Mouton au quartier | 1 25 à | 2 00 |
| Agneau do | 0 75 à | 0 90 |
| Lard frais par 100 livres | 7 50 à | 8 00 |
| Bœuf par 100 livres | 5 00 à | 6 00 |
| Lièvres | 0 00 à | 0 00 |
| **DIVERS** | | |
| Sucre d'érable à la livre | 0 08 à | 0 10 |
| Sirop d'érable au galon | 0 75 à | 0 80 |
| Miel à la livre | 0 11 à | 0 15 |
| Œufs frais à la douzaine | 0 14 à | 0 16 |
| Haddock à la livre | 0 00 à | 0 00 |
| Saindoux par livre | 0 16 à | 0 20 |
| Peaux à la livre | 0 05 à | 0 00 |

## Marché aux Bestiaux

| | | |
|---|---|---|
| Bœuf, 1re qualité, par 100 lbs | $ 4 00 à | $ 5 50 |
| Bœuf, 2me qualité | 2 75 à | 3 75 |
| Vaches à lait | 25 00 à | 35 00 |
| Vaches extra | 40 00 à | 45 00 |
| Veaux, 1re qualité | 5 00 à | 7 00 |
| Veaux, 2me qualité | 5 00 à | 7 00 |
| Veaux, 3me qualité | 3 00 à | 4 00 |
| Moutons, 1re qualité | 3 00 à | 6 00 |
| Moutons, 2me qualité | 2 50 à | 2 75 |
| Agneaux, 1re qualité | 2 00 à | 3 50 |
| Agneaux, 2me qualité | 2 50 à | 3 00 |
| Cochons, 1re qualité | 7 00 à | 9 00 |
| Cochons, 2me qualité | 4 00 à | 6 00 |
| Foin, 1re qualité, par 100 bottes | 10 00 à | 11 00 |
| Foin, 2me qualité | 7 00 à | 9 00 |
| Paille, 1re qualité | 4 00 à | 4 50 |
| Paille, 2me qualité | 3 00 à | 3 50 |


# LE PHOSFOZONE

contient les composés les plus précieux de Phosphore et d'Ozone. On reçoit des certificats de toutes parts.

Le PHOSFOZONE se vend bien. C'est le tonique favori des dames. JAMES HAWKES, Pharmacie de la Place-d'Armes, Montréal. On reçoit une brochure franc de port en en faisant la demande à EVANS, MERCER & CIE., Montréal.


NAISSANCE.

A Montréal, le 21 courant, la Dame de M. J. E. Tourangeau, typographe, a mis au monde un fils.


## Remède Spécifique du Dr. Wm. GRAY.

Le Grand Remède Anglais guérira promptement et radicalement tous les cas de Débilité et de Faiblesse Nerveuse, résultant d'indiscrétions, d'excès de travail intellectuel et du système nerveux ; il est tout à fait inoffensif, agit comme un charme, et est en usage depuis plus de trente ans avec un succès marqué. ☞ Prix : $1 le paquet, ou six paquets pour $5, par la malle franc de port. Détails complets dans notre pamphlet, que nous désirons fournir à tous franc de port. Adressez-vous à :

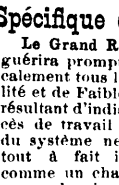


WM. GRAY & CIE., WINDSOR, ONTARIO, CANADA.

☞ Vendu à Montréal et en Canada par tous les Pharmaciens. 8-33-52-139

NAPOLEON ROY
MARCHAND-TAILLEUR
No. 96, RUE NOTRE-DAME, MONTREAL.

M. Napoléon Roy a constamment en mains un assortiment complet de HARDES FAITES. Tout ordre exécuté sous le plus court délai. Aussi, MERCERIES ASSORTIES. Conditions : comptant. 8-15-26-102


# SOUMISSIONS.

Des SOUMISSIONS seront reçues par ce Département, à Ottawa, jusqu'au 10 de septembre prochain, pour le déplacement de l'obstruction à la navigation causée par le naufrage de la barque *Emigrant*, maintenant dans le Havre de Charlottetown, Ile du Prince-Edouard.

Les soumissions devront mentionner une somme ronde pour le déplacement complet et satisfaisant de l'obstruction.

Les soumissions devront être adressées au soussigné et endossées : " Soumissions pour le déplacement de la barque *Emigrant*."

WILLIAM SMITH,
Député-ministre de la Marine, etc.

Département de la Marine et des Pêcheries,
Ottawa, 1er août 1877. 8-40-3-142

# SOUMISSIONS.

Des SOUMISSIONS seront reçues par ce département à Ottawa jusqu'au QUATRE SEPTEMBRE prochain, pour l'érection d'un phare sur la jetée du gouvernement à Coteau Landing, comté de Soulanges, Québec.

On peut voir les plans et devis au Bureau de Poste à Coteau Landing ; au Bureau de l'Inspecteur de la Police Riveraine, Bâtisse des Commissaires du Havre, Montréal : et à ce département où aussi les soumissionnaires pourront obtenir des blancs de soumissions.

Les soumissions devront être adressées au soussigner et porter l'endos : " Soumission pour phare à Coteau Landing."

WM. SMITH,
Député-ministre de la Marine, etc

Département de la marine et des Pêcheries,
Ottawa, 6 août 1877. 8-40-2-141

PROVINCE DE QUÉBEC.

## CHAMBRE DU PARLEMENT.

BILLS PRIVÉS.

LES personnes qui se proposent de s'adresser à la LÉGISLATURE de la Province de Québec, pour obtenir la possession de BILLS PRIVÉS ou LOCAUX, portant concession de priviléges exclusifs ou de pouvoirs de Corporation pour les fins commerciales ou autres, ou ayant pour but de régler des arpentages ou définir des limites, ou de faire toute chose qui aurait l'effet de compromettre les droits d'autres parties, sont par les présentes notifiées que, par les règles du Conseil Législatif et de l'Assemblée Législative respectivement (lesquelles règles sont publiées au long dans la " Gazette Officielle de Québec,") elles sont requises d'en donner UN MOIS D'AVIS) spécifiant clairement et distinctement la nature et l'objet de la dite demande), dans la " Gazette Officielle de Québec," en anglais et en français, et aussi dans un journal anglais et dans un journal français publiés dans le district concerné, et de remplir les formalités qui y sont mentionnées. Le premier et le dernier de tels avis devant être envoyés au Bureau des Bills Privés de chaque Chambre. Et toute personne qui fera application, devra, sous une semaine de l'apparition de la première publication de tels avis dans la " Gazette Officielle," adresser une copie de son bill, avec la somme de cent piastres, au Greffier du Comité des Bills Privés.

Toutes pétitions pour BILLS PRIVÉS doivent être présentées dans les " deux premières semaines " de la session.

BOUCHER DE BOUCHERVILLE,
Greffier du Cons. Lég.
G. M. MUIR,
Greffier de l'Ass. Lég.

Québec, 23 janvier 1877. 8-20-tf-1