加拿大 雲高華 記 **金利源興**
GIM LEE YUEN HING KEE
75 Pender St. E. Phone Seymour 899
Vancouver, B. C.

總司理林舉振謹啓

本店交易　公平不欺
專辦國貨　物品齊時
油糖火食　罐頭海味
衣服鞋襪　欵式精緻
紙張筆墨　楹聯俱備
絃索磁器　花尊新奇
膏丹丸散　正貨得宜
參茸藥材　上等名馳
貨價行情　印便送寄
接洽銀兩　快捷不遲

Chantecler CIGARETTE PAPERS
槐地架梨煙紙：槐地加利烟仔紙請用槐地架梨烟紙：自捲煙仔諸君皆認此爲最佳之煙紙售價並不較他種煙紙爲昂 小包式兩大自動厚册紙售五仙

加拿大 卡技利 **中興公司**
CHONG HING CO.
214 Centre St.
CALGARY, ALTA.

增城 新花 **絲苗米 萱占米**
代理
油糖茶豆　雜貨海味　各欵爆竹　合時水貨　土產瓜菜　藝器竹器　蘇杭藥材　發行零沽　批價相宜
華僑雜誌　新寫雜誌　戰時畫報

世界大旅館
設備完美堪稱全埠冠
諸君來住宿
便知招呼妥當租錢尤合算
長途車到即到本旅館沿有招待員行站迎送
司理 顧汝明 黃家駿
WORLD ROOMS
Tel. Trinity 2527
176 Pender St. E.
VANCOUVER, B.C.

▲祖國新聞二▼

貳架　於十壹日十二時許　由鄂東分三批先後向武漢飛行　至一時許　第壹批賊機侵入武漢上空　在漢陽南門壹帶　漫無標的　濫施轟炸　記者於解除警報後　即赴被炸區地帶巡視目睹被炸慘況　令人悲憤痛恨　無以復加　賊機在漢陽所投之爆炸彈及燒夷彈共二百餘枚　每枚重量約在五十公斤至百公斤之間　死傷平民約六百餘人　炸毀民房頗多　除遭失事　因秦島至山海關之路軌　被便衣隊炸斷云　當時并有居住南門河街壹帶　平民於敵機投彈時　紛紛投入水中逃避　而被淹斃者爲數甚衆　河面飄浮男女及小孩屍體觸目皆是　民船因被擊及震動傾覆者　有三拾餘艘　其中尤以南正河街灣繁及星洲　帶爲最慘　并有被燒焦者或身體被炸成數段者　不忍卒覩

▲路透社八月拾一日漢口電　今日下午拾二時二十分　漢口發出空襲警報　天空層雲密佈　市民祇聞敵機軋軋之聲　而不能察見之　賊機向漢陽舊兵工廠投炸彈多枚　記者遙望漢陽發生大火　查漢陽舊兵工廠　久已空無人在　其後有第某二隊賊機來襲攻漢以西之粵漢鐵路附近　未幾第三批又來襲　昌城之西區　今日無華機升空抵抗之　只發高射砲云

三女生活捉僞縣長

魯東牟平縣(在威海衛之西　某僞縣長狐假虎威　替日人搜括　但他也曉得民衆的厲害　所以門禁非常森嚴　某日的清早　有三位女學生到縣政府求見縣長　並且說她們是縣長的親戚　站崗看見是三個女子　不足輕視　況且又是縣大爺的親戚　便放了進去　壹到僞縣長的住室　僞縣長還高睡未起　這叁位女生　便進到屋內　但她們這時　已不含着微笑　相反地　却在怒目逼視着僞縣長　並且每人手中托着一支手槍　僞縣長被喚醒之後　不敢聲張　乃由他們當中的一個　到門首將崗門的槍解除　復回到僞縣長室　三人用槍頭指着僞縣長向外走　壹個作夢想升官發財的僞縣長　竟這樣給三個女子綁架的方式　解到游擊隊的所在地槍斃了　因爲是大清早　僞縣衙門裡　當時竟完全未發覺這一回事云

中醫舉操氏將祖傳
四代秘方不用升丹
埋丸再加研究發明
實驗萬應搜毒藥精

花柳唯一救星專藥久已名傳中外非有奇效豈能獨沽壹味此搜毒藥精每樽叁元輕症壹二樽重症三四樽此藥專治五淋白濁小便刺痛　或紅或腫　便毒魚口　鵝頭鹹疳　睪丸腫痛　久年餘毒　橫弦芒菓　各種疔毒　楊梅結毒　陽動筋抽　陰囊腫脹　週身破爛　面部浮腫　破爛　虫行蟻咬　筋骨疼痛　餘毒墜脚　紅暈斑點　皮膚血毒　紅点紅粒　時起時止　大便燥結　諸般百毒　等症不論花柳初起或舊症復發定然藥到病除永無後患此藥全無藥味每次壹粒最易入口服後五分鐘藥力走達五臟兩点餘鐘見效神速並搜清四肢筋絡骨節血管一切惡毒盡從大小便而出澈底澄清自然全愈既無吐嘔喉腫口爛牙痛損傷氣血之虞亦無刮墜斷種之弊更無阻碍工作之憂男女合用萬試萬靈誠治花柳獨一無二之聖藥也另單說明郵費壹毛不用COD原諒各國均准入口請剪此告白寄來從飛郵包稅費到步

古巴 灣城 **民聲日報黃焯南總經理**
MAN SEN YAT PO
Zanja 26 Y28 Habana Cuba

◎**紐約永和昌公司總經理**
WING WO CHONG
34 Pell St. New York City

行 藥 操 氏 加拿大
GI TAO SHE HERBS
632 COLUMBIA AVE.
Vancouver, B. C. Canada
電話 Phone Sey. 6179Y
●醫生容月池方脉寓內

人參·鹿茸·用史·

中國藥材：千門萬種：玉扎丹砂：牛溲馬勃：兼收並蓄：待用無遺：而君臣佐使之用：涼溫攻補之性：莫不各得其宜：第語其功效：危病得賴以相救：平居足以致康健者：則莫如人參·鹿茸焉·人參性溫：味甘而微苦：本草經稱其能補五臟·安精神·定魂魄·止驚悸·除邪氣·明目開心益智：久服輕身延年：綱目云：治男子婦女壹切虛症：發熱自汗：眩暈頭痛：反胃吐食：欵癮泄瀉痢：小便頻數淋漓：勞倦內傷：中風中暑痿痺：吐血欵血便血：血淋血崩：胎前產後諸病：確有神效之奇功：鹿茸性溫·而味甘·本草經云：主漏下惡血：寒熱驚癎：益氣强志：生齒不老而烏髮：日華云：補男子腰腎虛冷：脚膝無力：女子崩中漏血：赤白帶下：綱目云：生精益髓：養血扶陽：强筋健骨：壹切虛損：耳聾耳鳴：眩暈虛痢等症：大抵人參主氣：而鹿茸主血：人之壹身：肺爲諸氣之主：心爲運血之樞：人參大補肺中元氣：肺氣旺：則臟腑之氣皆旺：精氣生而形氣亦生：鹿茸能充血生精：心血生而經絡寬舒：腎氣旺而體魄壯强：二者合而用之：固相得而益彰：其功效確有不可思議者矣：是故欲求補益者：必須多服人參鹿茸：則氣血充實·顏色增榮·而身體自然康健：衛生君子：其可不樂用也乎：請嘗試之：

人參鹿茸乃保障人生全體之健康不可不選正地道貨採買欲得正地道貨品請到哥林比街舉操氏參茸專家

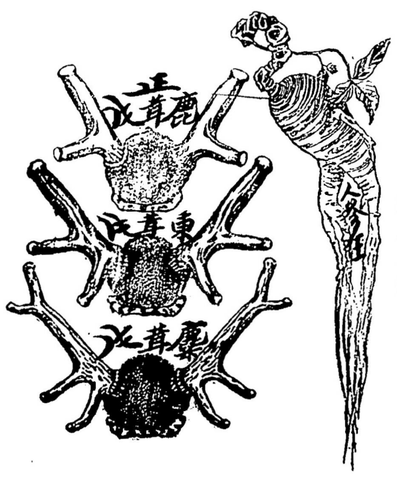

GEORGE HOTEL
207 Georgia St. E.
Phone Sey. 230
Vancouver, B. C

▲▲雲高華埠 **佐治大旅館**
本旅館在雲埠緬街夾佐治街角開張房舍寬敞牀褥雅潔汽燈溫煖水喉冷熱且與華埠其爲鄰近茲爲利便起見特備自由車送迎僑胞光顧希爲留意
電話(矢磨)貳叁〇
司理人 余朋和 鄭福滋同啓

猛烈殺蟑仔藥粉
此藥粉專殺除蟑仔之用藥力猛烈可撒千蟑仔所到之處能于最短時間殺除淨盡永無滋生蕃殖之虞每包壹毛寄費叁仙

剪此寄來方有効力　●下列各種半價賤賣

▲良友畫報第117期每冊四毛
▲光明畫報第133期每冊四毛
▲中華畫報第135期每冊四毛
▲中華畫報第三·四·輯每冊四毛
●戰事畫報特輯第三·四·輯每五毛

梁定邦報局告白第一幅

△沙省沙城致公堂民國廿吉年職員表

曾長　位燕　森章
外交　洲文　黃龍
書記　德銑　立棟
宣傳　希勤　洪郁
催收文興　培埠
核數　鄧有　伯寬
評議部　華樂　翕政　霑章　才哲　吉祥　曾江　世照　俊質　安衍　祐爵
椒本　梁盛　余貴　經倫　葉德　周富　綿緒　持位　本壹　本總
財政　聖楡　慎俊
監督　心能　勤政
議長　世仕　本恩
調查　梁三　明世
庶務　本晏　余潮

△溫地辟達權社民國廿吉年職員

社長　何春霖　彭國興
監督　陳琳　李康其
交際　朱義禎　林直廷
評議員　劉乙佑　張榮有　馬俊莊　劉擇佑　彭家華　馬保　甄松
理財　林舉職　林神安
書記　周瑞仕　彭艷南
催收　劉華　區醒綱
議長　蔡元隆　朱濯
核數　彭寬　周連金

本公司每日均有此物寄付加拿大各部在郵局或稅關通行無阻碍

血氣之宗
精補精
精足而後氣行。氣行而後血旺。本主人遵著名御醫秘傳之經驗良方。揀選珍貴藥材。虔製精補精。乃天然之補品。具充份之滋養料。功能補精益髓。行氣旺血。最寶貴。最效驗。人人公認名稱其寶。
蓄精補精原爲宮幃補品。藥方超奇。製法新奇。效驗神奇。能令用者服後。滿面春風。呵呵稱奇。久已名馳遐邇。信用昭著。係環球未有之特等補品。京都雷鳴春特製之註册良藥也。
精補精主治腎損精虧。腰痛無力。夜尿遺洩。色慾過度。能力欠妥。陰虛陽痿。耳鳴眼花。神頹胃閉。氣衰血弱。婦人經病等症。效偉而速。他藥莫及。請快購服。確養生第一神效之補品也。
※認明本號老牌※
※嚴防劣藥影射※
京都雷鳴春謹啟
雲埠總代理　活生行