Neue Canadische National-Dampfer

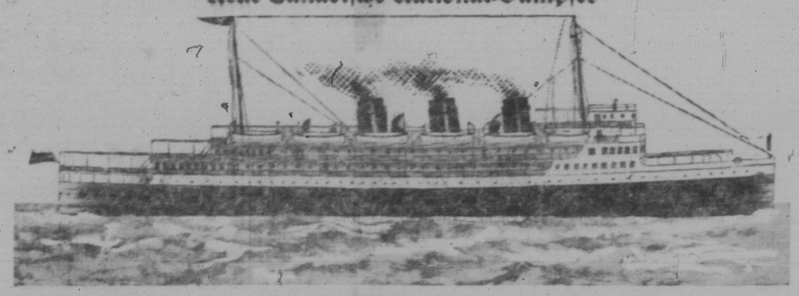

Künstlerzeichnung von einem der drei neuen Turbinendampfer, welche die „Canad. National Steamships" in Birkenhead bauen lassen, um sie an der Küste des Stillen Ozeans zwischen Vancouver, Victoria, Seattle, dem nördlichen Britisch Columbien und Alaska fahren zu lassen.

Die Dampfer werden heißen „S.S. Prince David", „S.S. Prince Henry" und „S/S. Prince Robert". Sie werden 384 Fuß und 6 Zoll lang und 57 Fuß breit werden und 224 Erstklasse-, 76 Drittklasse- und 1500 Deckpassagiere aufnehmen können. An Bord werden 30 Luxuskabinen mit Doppelbetten, Bad und Dusche sowie 20 einbettige Kabinen mit Duschbädern eingerichtet werden.

Die Schiffe werden mit Radioapparaten und Lautsprechern zur Unterhaltung der Passagiere ausgestattet werden. Ferner wird ein Telephon in jeder Kabine eingerichtet. Es wird ein Laderaum von 45,000 Kubikfuß samt weiteren 4,870 Kubikfuß für besondere Fracht sowie auf dem Hauptdeck ein Raum für 30 Automobile zur Verfügung stehen.

Die Arbeit an den neuen Schiffen geht rasch vorwärts; sie werden in der Sommersaison 1930 in Dienst gestellt werden.

Amerikanischer Dampfer bei Helgoland beschädigt

Hamburg. — Eine Untersuchung des Dampfers „President Harding" von den United States Lines ergab, daß durch eine Kollision des Schiffes mit dem britischen Kohlenprahm „Kirkwood" an der Steuerbordseite, nahe dem Bug und ungefähr eine Yard oberhalb der Wasserlinie ein sieben Fuß langes und einen Fuß breites Loch in die Schiffswand gerissen worden ist. Die „Kirkwood" sank sieben Minuten nach der Kollision, doch konnte die Mannschaft mit Ausnahme eines Heizers gerettet werden.

Die Mannschaft des „President Harding" hat das Loch sofort zugestopft, und Taucher untersuchten die Wandung, um festzustellen, ob unter der Wasserlinie eine weitere Beschädigung besteht.

Das deutsche Schiff „Neuwerk" vom Bojendienst ist von Kuxhaven ausgelaufen, um an der Unfallstelle auf der Höhe von Helgoland eine Boje zu verankern.

Die Passagiere des „President Harding" erzählen, daß sie die erste Andeutung der Kollision in einem lauten Ruf von der Brücke und Glockensignalen erhielten. Dann folgte eine furchtbare Erschütterung, als die Schiffe zusammenstießen.

Die Umrisse der „Kirkwood" waren im Nebel schwach zu erkennen. Der Kohlenprahm war am Heck gekroffen worden. Einundzwanzig Mitglieder der Mannschaft der „Kirkwood" sprangen ins Wasser und wurden von dem „President Harding" aufgefischt. Der ertrunkene Heizer, der 56 Jahre alt war, war nicht imstande, rechtzeitig mit seinen Kameraden das Deck zu erreichen. Er hatte die Absicht, sich nach Beendigung der Fahrt der „Kirkwood" in den Ruhestand zurückzuziehen.

Deutsche Bücher
zur Verbreitung katholischer Literatur, so auch Zeitschriften zu haben bei
Globus Gesellschaft
3660 Drollet St., Montreal, Que.
Verlangen Sie Probehefte und Katalog!

Schweiz protestiert gegen amerikanische Hochschutzzölle

Bern. — In Biere, der Zentrale der Uhrenfabrikation in der Schweiz, gelangte in einer Versammlung von 15,000 Personen ein Beschluß zur Annahme, in welchem Vergeltungsmaßnahmen gegen den Import amerikanischer Fabrikate angedroht werden, falls der vorgeschlagene ungebührlich hohe Uhrenzoll in den Ver. Staaten zur Annahme gelangen und gesetzliche Gültigkeit erhalten sollte.

In anderen Beschlüssen der Versammlung, die nach Bern geschickt wurden, wird der Bundesrat der Schweiz aufgefordert, der amerikanischen Regierung die Entrüstung zu schildern, welche in der Schweiz die Zollerhöhungen in dem Entwurf des neuen amerikanischen Zolltarifs hervorgerufen haben.

In Genf gedenkt die Handelskammer, eine Versammlung von Vertretern aller Industrien der Schweiz einzuberufen, um bezüglich des amerikanischen Zolltarifs, welcher namentlich für St. Gallen und seine Stickereien-, Spitzen-, Eisen- und Mangan-Industrien ein schwerer Schlag sein wird, eine gemeinsame Abwehraktion zu vereinbaren.

Die Regierung der Schweiz ersuchte den Gesandten der Schweiz in Washington, Dr. Pierre Peter, die amerikanische Regierung darauf aufmerksam zu machen, daß die neuen amerikanischen Zölle die Handelsbeziehungen zwischen diesen beiden Ländern sehr gefährden würden, wenn sie zum Gesetz würden.

DODD'S KIDNEY PILLS
FOR ALL KIDNEY DISEASES
BACKACHE
BLADDER TROUBLES
RHEUMATISM
NUMBER 4087 THE PROPRIETARY

Dodd's Pillen heilen alle Nierenleiden, Rheumatismus, Nierenschwindsucht, Zuckerkrankheit und Rückenschmerzen. Dodd's Kidney Pills werden zu 50c pro Schachtel oder sechs Schachteln für $2.50 bei allen Händlern verkauft, oder von The Dodd's Medicine Co., Toronto, Ont.

Deutsches Vorgehen gegen Kommunisten

Leipzig. — Vier junge Kommunisten, drei davon Studenten aus Berlin, wurden heute wegen Aufreizung zum Hochverrat zu Strafen von sechs bis 15 Monaten Festung verurteilt. Sie standen unter der Anklage, im August letzten Jahres aufrührerische Aufrufe an die Soldaten an den hiesigen Kasernen angebracht zu haben. Drei weitere Kommunisten, die aus Berlin, Düsseldorf und Annaberg stammen, wurden in Verbindung mit den hiesigen Unruhen am Ostersonntag verhaftet.

Weitere Anglisierung des Unterrichtswesens

Victoria, B.C., 4. Mai. — Hon. Joshua Hinchliffe, der Provinzialminister für das Unterrichtswesen, wird sich Mitte Juni unter Begleitung einer großen Anzahl von Studenten und Pädagogen nach England begeben, um die britischen Erziehungsmethoden zu studieren und sie möglichenweise auf Britisch-Columbien anzuwenden. Von jetzt an müssen sämtliche in der Provinz verwendeten Lesebücher canadischen oder britischen Ursprungs sein; alle fremden Lesestücke sind mit Ausnahme einiger Lesestücke aus den Vereinigten Staaten, die für Nachschlagezwecke in Ergänzungsbüchern beisehen bleiben, daraus entfernt worden.

Eucharistischer Kongreß in Karthago

Karthago, Tunis, Nordafrika. — Katholiken aus aller Welt kommen in dieser Woche nach Karthago, jetzt einer kleinen Ortschaft mit nur etwa 200 Häusern, aber einst die größte Stadt der westlichen Welt, zum dreißigsten internationalen Eucharistischen Kongreß der katholischen Kirche. Im blauen Wasser der Bucht, wo einst römische und karthagische Galeeren um die Herrschaft der Meere stritten, werden nahezu 20 Dampfer vom 7. bis zum 11. Mai vor Anker liegen, nachdem sie 16,000 Pilger aus allen Teilen der Welt hierher gebracht haben.

Unter diesen Pilgern werden sich viele der höchsten Würdenträger der Kirche befinden, einschließlich etwa 100 Bischöfe und zehn Kardinäle, die von dem französischen Kardinal Lepicier geführt werden, der als Abgesandter des Papstes kommt.

Unter den Pilgerschiffen befinden sich die „Rochambeau" von New York und die „Araguaya" von Boston, die etwa 1000 Pilger aus den Vereinigten Staaten und Canada bringen werden.

Die vier kleinen Hotels in Karthago und die im zehn Meilen entfernten Tunis werden kaum eine Fünftel der Pilger aufnehmen. Achttausend von ihnen werden an Bord ihrer Schiffe bleiben, 2000 werden in Privatheimen untergebracht, und etwa 5000 werden in Zelten leben.

Deutsches Tankschiff für Amerika

Wie verlautet, sind die zum Konzern der Vereinigten Stahlwerke A.-G. gehörigen Nordseewerke Emden zurzeit mit dem Bau eines Tankschiffes beschäftigt, das sie von der Standard Shipping Co., New York, in Auftrag bekommen haben. Es handelt sich hierbei um ein Doppelschraubenmotorschiff von 16,000 t Tragfähigkeit, das von der Deutsch-Amerikanischen Petroleumgesellschaft für den Ueberseetransport von Petroleum in Dienst gestellt werden soll.

— Während Canada bei einer Bevölkerung von 10,000,000 über 60,000 Universitätsstudenten aufzuweisen hat, hat Großbritannien bei einer Bevölkerung von 43,000,000 nur wenig mehr als 90,000 Studenten.

Alle Furnace Reparaturen
oder Blech- und Metallarbeiten
prompt und meisterhaft ausgeführt von
VAGG, WILSON & CO.
1818 Retallack Straße — Telephon 5930.
L. Music, Geschäftsleiter
Abfalleimer immer auf Lager oder auf Maß angefertigt.

Celluin
unentflammbares Celluloid.
Ersetzt in jeder Hinsicht Celluloid, ist jedoch
feuerungefährlich!
Wird in Platten, Stäben, Röhren, Filmen und preßbarem Pulver erzeugt. Preisliste etc. Vertretung für Canada:
Klopp-Vogelsang
Muenster, Sask.

Winnipeg Getreidemarkt

Winnipeg, den 5. Mai

Kassapreise
(Von McCallum, Hill & Co.)

Weizen—	
1 Northern	104.4
2 Northern	102
3 Northern	99.2
Nr. 4	95.2
Nr. 5	89.2
Nr. 6	68.4
Futter	61
Track	104.4
1 Durum	103
2 Durum	97.4
3 Durum	91.4
4 Durum	84
Hafer—	
2 C.W.	47.4
3 C.W.	44.4
Ex. 1 Futter	44.4
1 Futter	42.5
2 Futter	32.4
Zurückgewiesen	32.4
Track	47.4
Gerste—	
Nr. 3	48.4
Nr. 4	48.4
Zurückgewiesen	43.4
Futter	40
Track	43.4
Flachs—	
1 N.W.C.	216.6
2 C.W.	212.6
3 C.W.	212.6
Zurückgewiesen	176.6
Track	216.6
Roggen—	
2 C.W.	59.7
Zurückgewiesen	54.6
Track	59.7

Selten gibt es auf der Farm schönere Musik, als wenn die Dreschmaschine summt und ein Lied von reicher Ernte singt.

4-Acker Farmen neben der Stadt Winnipeg für Geflügel-, Pelztiere-, Bienen- und Gemüsezucht.

Gelegen bei Straßenbahn, elektrisches Licht und Kraft, Volks- und Hochschule daneben, bester Gravelweg, tägliche Stadt-Store Lieferung. Nur etwas über 2 Meilen westlich vom Assiniboine Stadt-Park. Das beste Land in Manitoba. Die Züchterei wird unter co-operativem System in Verbindung mit Experimental-College und Heim-Farm betrieben. Das College wird die Siedler in wissenschaftlichem Zuchtbetrieb instruieren und alle Produkte zum Höchstpreis vermarkten und zugleich alle Futterwaren zum Wholesalepreise zur Tür liefern. Ein schönes Heim zugleich ein gutes Geschäft also. „Farming in the City" ist möglich geworden durch unser System. Die einzige unübertreffliche Gelegenheit in ganz Manitoba.

Näheres bei Community All Star Industries, Ltd.

J. G. Kimmel & Co., Ltd.
645 Main St. Winnipeg, Man.
Etabliert 27 Jahre.
Alleiniger Agent.

Versäumen Sie nicht!
480 Acker Farm zu verkaufen!
an der C.P.R. Eisenbahn östlich von Wilkie, Sask. Dieses ist eine besonders moderne Farm. Das Land ist sehr guter Boden und gut bearbeitet. 1929 Ernte war 20 Bushel Weizen zum Acker und 35 Bushel Hafer zum Acker. Nur ½ Meile von der Stadt. Ein sehr gutes zweistöckiges Haus aus Holz, großer Stall mit gebrochenem Dach aus Holz und auch andere nötige Gebäude; Brunnen mit ständig und genügend Wasser zwischen Haus und Stall. 280 Acker fertig für die Saat.
Preis $25.00 pro Acker mit günstiger Anzahlung. Rest auf Ernteszahlung. Anzufragen beim Eigentümer: Box R. „Courier", 1835 Halifax Str., Regina, Sask.

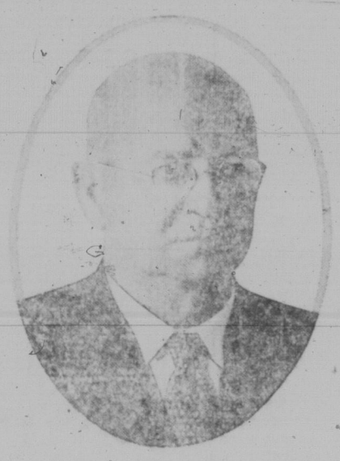

Herr M. Lossen
der Braumeister der Gesellschaft, stammt aus einer langen Reihe weltberühmter Braufachleute. Er selbst ist Ehrengraduierter einer der berühmtesten Brauschulen Europas und hat seine ganze Laufbahn im Braufach verbracht.
Er hat mit hervorragendem Erfolg in Ostcanada und den Vereinigten Staaten gearbeitet. Ist dem Bier, für das ein Name gesucht wird, hat er eines der besten Getränke aus Malz und Hopfen geschaffen, die je auf dem canadischen Markt angeboten wurden.

Wir zahlen
Einhundert Dollar
demjenigen, der den am meisten geeigneten Namen für dieses herrliche Erzeugnis Saskatchewans, das am oder um den 31. Mai 1930 auf dem Markte erscheint, einreicht.

Ferner zahlen wir
Einhundert Dollar
für einen geeigneten Satz, der aus dem Wettbewerb als preistragendes Kennwort (slogan) hervorgeht und das nur aus zwei bis höchstens sechs Wörtern besteht. Sie können sich sowohl an dem Wettbewerb für den Namen wie an dem für das Kennwort beteiligen und so die Möglichkeit haben, beide Preise, d. h. $200 zu erhalten.
Wenn wir ferner zu irgend einem Zeitpunkt innerhalb der nächsten fünf Jahre, die dem Schlußtage dieses Preisausschreibens folgen, uns des von Ihnen eingesandten, von uns jedoch nicht gewählten Namens bedienen, zahlen wir Ihnen einhundert Dollars.

$200 for a NAME and a SLOGAN
which will adequately embody the supreme quality and distinctiveness of this entirely New Beer—lacking in nothing but a name that will fairly describe its outstanding character and exquisite flavor.

Bedingungen für das Preisausschreiben
An dem Preisausschreiben können sich alle Bewohner von Manitoba, Saskatchewan, Alberta und Britisch-Columbien beteiligen.
Die Mitbewerbungen um den Namen dürfen nicht später als 20. Mai 1930 eingereicht werden; der Wettbewerb um das Kennwort ist bis 30. August ausgedehnt.
Jeder Bewerber darf jede Anzahl Namen oder Kennworte einreichen. Das Preisrichteramt übernimmt die Western Canada Brewing Company, Saskatoon, deren Entscheidung endgültig ist. Bewerbungen zu richten an: **Contest Department,** Western Canada Brewing Company, Saskatoon, Sask.

The Western Canada Brewing Company
Saskatoon, Sask.

Telephon 7941. Ring 2—3.
Große Neuigkeit!
Eine neue Pflanzengärtnerei in Regina hat jetzt abzugeben:

15,000 Dutzend Mistbeet-Blumen- und Gemüsepflanzen. Diese Pflanzen sind unter der sorgfältigen Aufsicht unseres Gartenbaufachmannes, des **Herrn Walter Ernst,** der seine Studien an der Gartenbaufachschule in Posen, Deutschland, gemacht hat, gezogen worden.

Stiefmütterchen	Ritterspurn	Kohlpflanzen
Levkojen	Nelken	Selleriepflanzen
Lobelien	Begonien	Blumenkohl
Petunien	Löwenmaul	Tomaten in Töpfen
Astern	Wicken („Sweet Peas")	Kohlrabi.
	„Babies' Breath"	

Dies sind nur einige der Pflanzen, die wir zur Verfügung haben; wir führen außerdem noch viele andere Blumen- und Gemüsearten, die hier im Westen angebaut werden.
Besuchen Sie unsere Pflanzengärten; sie liegen eine Meile östlich der Stadt an Dewdney Avenue! Unser Gartenbaufachmann steht Ihnen mit seinem Rat zur Verfügung.

Fensterkästen
nach Wunsch gefüllt, 75 Cents pro Fuß. Sämtliche Kästen werden in unserem Treibhaus aufbewahrt, bis das Wetter für die Ablieferung günstig ist. Diese Pflanzen sind zur Auspflanzung am 20. Mai bereit. Lieferung in Stadt und Umgebung erfolgt frei.

Schreiben Sie wegen kostenloser Preisliste!
Deutsche Bedienung!
The De-Luxe Florist Co., Limited
Stadt-Telephon 7808. F. S. Kreutzer, Präsident.