CHOSES ET AUTRES

—Le gouvernement français frappe les vélocipèdes de tout genre d'un impôt de dix francs (2.00. Cette année, cet impôt a produit $400.000.

—L'épidémie de choléra en Chine, en Corée et à l'île de France, prend des proportions menaçantes.

—La Nouvelle-Galles du Sud a abandonné la culture de 7,000,000 d'acres de terre à cause des dévastations causées par les lapins.

—Les tremblements de terre sont si fréquents au Japon qu'on n'y prête plus d'attention.

Horoscope.—Ceux qui naissent en septembre sont d'un caractère changeant et peu discrets. Ils ont la passion des voyages et des aventures.

—Deux mille millions de gallons de pétrole sont retirés des puits de pétrole chaque année. Les Etats-Unis fournissent la moitié de cette production, un quart vient de la mer Caspienne, 26,000,000 de gallons de la Galicie, 25,000,000 du Canada et 7,000,000 de Burmah, dans les Indes.

Température du mois de septembre.—Du 4 au 11, le temps sera beau avec ciel clair pendant cette durée ; du 11 au 18, nous avons la certitude de belles journées, mais une température froide ; du 18 au 25, durant ce laps de temps, l'on peut compter sur des pluies fréquentes ; du 25 au 3 octobre nous aurons de mauvaises journées, de forts orages accompagnés de tonnerre et de vent, qui amèneront des tempêtes sur les lacs et sur les mer.

—*Delmonico's at 6*, par Glen MacDonough, tient l'affiche au théâtre Royal, cette semaine, sous la direction de M. J.-M. Ward. *Delmonico's at 6* est une comédie-farce et appartient à la même classe que *All the Comforts of Home*, *Wilkinson's Widows*, etc. Cette pièce ne contient pas d'éléments de mauvais goût, et nous fait rire malgré nous. Elle est basée sur les résultats imprévus des efforts innocents d'un mari pour exciter la jalousie de sa femme. Les costumes sont ce qui est jamais sorti de mieux des mains des modistes de New-York. *Delmonico's at 6* est une comédie assez comique pour faire disparaître tout ennui chez les assistants.

—Sommaire de la *Nouvelle Revue* du 15 août : Lettres d'un condamné, H. Rochefort ; Dangers des spéculations sur les mines d'or, Th. Funck Brentane ; L'observatoire de Juvisy, C. Flammarion ; Le partage, A. Blondel ; La méthode de Léonard de Vinci, P. Valéry ; Tanger, G. Lecomte ; Les accidents du travail, H. Depasse ; L'éternel refrain, H. Buteau ; Les élections anglaises, P. Hamelle ; Lettres sur la politique extérieure, Mme Juliette Adam ; La quinzaine : Chronique de la décentralisation, ** ; Les provinces : Franche-Comté, Normandie, Bresse, Champagne, Flandres, Guyenne, Bretagne, Algérie ; L'armée, colonel X ; La marine, commandant Z ; Colonies, J. Bernard d'Attanoux ; Mouvement scientifique, S. Meunier ; Agriculture, G. Couanon ; Théâtre : Musique, L. Gallet ; Quinzaine littéraire, E. Ledrain ; Expositions, sport, livres ; Pages courtes, L. de Ronchaud, J.-H. Rosny, C. Mauclair, G. Lecomte, Jean Dornis.

JEUX ET RECREATIONS

QUESTIONS HISTORIQUES

Quel fut le premier colon français qui s'établit à Québec ? En quelle année arriva-t-il ? Où ensemença-t-il pour la première fois et en quelle année ?

ÉNIGME

Pour se garantir des filous
On me met souvent en usage ;
L'avare ainsi que le jaloux,
De son trésor me croit le gage ;
Je trouve partout de l'emploi,
A me connaître l'on s'applique,
Et jamais personne sans moi
Ne pourrait savoir la musique.

SOLUTIONS DES PROBLÈMES PARUS DANS LE No 591

Phrase anagrammatique. — Château de cartes.

Logogriphe.—Vierge et Givre.

ONT DEVINE :

Mlle Schayer, Mlle T. Huot, S.N. Saint-Pierre, Eiram Gnomya, Montréal ; Mlle H. Dupuis, Québec : D. Viger, Ottawa ; Mlle Flore Gravel, Lachine.

LES ECHECS

PROBLEME No 183

Composé par M. Valentin Marin

Noirs.—4 pièces

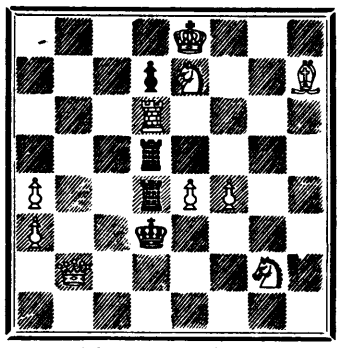

Blancs.—10 pièces

Les blancs jouent et font mat en 2 coups

SOLUTION DU PROBLÈME No 182

Blancs	Noirs
1 T 6 T D	1 ?
2 Mat selon le coup des Noirs.	

Cie d'Exposition de Montréal

L'Exposition la Plus Attrayante qu'il y jamais eu à Montréal du

12 AU 21 SEPT. 1895

Grande Exposition de Bétail
Immense Etalage de Produits d'Horticulture
Exposition de Chiens

Agriculture, Mécanique, Industrie, Concours de Syndicats de Beurreries. Amusements attractifs sur plateforme, Exposition des produits de l'Est, Exposition des produits de l'Ouest, Véritable troupes d'Arabes, La vie dans les prairies, Ascension en ballons, Sauts avec parachute, Acrobates, Trapèze, Jongleurs, Artistes aériens, Tour merveilleux er extraordinaires. Atlas, le champion des hommes forts. Mme Carliste, la fameuse amazone. Brillantes illuminations. Séances féériques.

Prix réduits sur tous les chemins de fer et les bateaux.

Service rapide des chars électriques.

$20,000 en prix.

S. C. STEVENSON,
Gérant et Secrétaire.
76, rue St-Gabriel, Montréal.

V. ROY & L. Z. GAUTHIER

Architecques et Evaluateurs

162—RUE SAINT-JACQUES—162

(BLOC BARRON)

VICTOR ROY L. Z. GAUTHIER

TÉLÉPHONE No 2113

DERNIER MODÈLE DE LA MAISON

LEOTY
8, Place de la Madeleine,
PARIS
Les Célèbres
Corsets
LEOTY
Parfaitement modelés, Hygiéniques et d'une coupe unique, sont adoptés par toutes les élégantes.
On peut se les procurer directement à Paris.
Les Dames sont priées d'écrire à Mme LEOTY ou de venir chez elle, 8, place de la Madeleine.

VIN de VIAL

TONIQUE
ANALEPTIQUE
RECONSTITUANT

Le TONIQUE le plus énergique pour Convalescents, Vieillards, Femmes, Enfants débiles et toutes personnes délicates.

Au QUINA
SUC DE VIANDE
PHOSPHATE de CHAUX

Composé des substances indispensables à la formation de la chair musculaires et des systèmes nerveux et osseux.

Le **VIN DE VIAL** est l'association des médicaments les plus actifs pour combattre **Anémie, Chlorose, Phtisie, Dyspepsie, Gastrites, Age critique, Epuisement nerveux, Débilité** résultant de la vieillesse, longues convalescences et tout état de langueur et d'amaigrissement caractérisé par la perte de l'appétit et des forces.

Pharmacie J. VIAL, rue de Bourbon, 14, LYON. - Toutes Pharmacies.

POUDRE
— POUR —
LIQUEUR DE COMTE

Préparation Hygiénique, Digestive et Fortifiante

Remplaçant avantageusement les liqueurs de la Chartreuse et de la Trappistine.

Une boîte de cette poudre suffit pour faire deux chopines et quart de liqueur.

Direction dans chaque boite.

Prix : 25c la boîte.

Dans toutes les bonnes pharmacies ou envoyé franco sur réception du prix par les agents

LA PHARMACIE NATIONALE
216, SAINT-LAURENT
MONTRÉAL

J. G. A. GENDREAU
CHIRURGIEN-DENTISTE
20, RUE ST-LAURENT, Montréal

Extraction de dents sans douleur, par l'électricité et par anesthésie. Dentiers faits d'après les procédés les plus nouveaux.

En vente dans toutes les bonnes pharmacies.

Le **VIN** à l'**EXTRAIT de FOIE de MORUE**
PRÉPARÉ PAR
Mr CHEVRIER
Pharmacien de 1re Classe, à Paris
possède à la fois les principes actifs de l'**HUILE de FOIE de MORUE** et les propriétés thérapeutiques des préparations alcooliques. — Il est précieux pour les personnes dont l'estomac ne peut pas supporter les substances grasses. Son effet, comme celui de l'**HUILE de FOIE de MORUE**, est souverain
CONTRE :
la **SCROFULE**, le **RACHITISME**, l'**ANEMIE**, la **CHLOROSE**, la **BRONCHITE** et toutes les **MALADIES DE POITRINE.**
EXIGER LA SIGNATURE : CHEVRIER

ST-NICOLAS, journal illustré pour garçons et filles, paraissant le jeudi de chaque semaine. Les abonnements partent du 1er décembre et du 1er juin. Paris et département, un an : 18 fr. ; six mois : 10 fr. Union postale, un an : 20 fr. ; six mois : 12 fr. S'adresser à la librairie Chs Delagrave, 15, rue Soufflot, Paris, France.

ACADEMIE DE COUPE
DE DAME A. CHAREST

Pour costumes de dames et d'enfants. Ce système, simple et sûr, évite l'ajustement ; en deux heures de leçon, toute dame peut apprendre à tailler à perfection ses manteaux et robes. Nous avons aussi un système pour les jupes qui nous permet de tailler une robe princesse ou un manteau long en aussi peu de temps qu'un corsage uni. Nous enseignons aussi à tailler le corsage de robe sans couture, et toutes sortes de collets. Nous invitons très respectueusement les dames et demoiselles à venir visiter ce nouveau système que nous garantissons sous tout rapport et qui est le moins dispendieux qui soit encore connu.

MME A. CHAREST, 79, St-Denis.

J. EMILE VANNIER
(Ancien élève de l'école Polytchnique)
INGÉNIEUR CIVIL, ARPENTEUR
187, RUE SAINT-JACQUES
ROYAL BUILDING MONTRÉAL

LA PRESSE
JOURNAL QUOTIDIEN
Le plus populaire des journaux français de Montréal

Tous les hommes d'affaires reçoivent LA PRESSE

Les petites annonces de LA PRESSE sont lues par tout le monde.

Désirez-vous un commis ? Annoncez dans LA PRESSE.

LA PRESSE est le véritable intermédiaire entre le patron et l'employé.

Désirez-vous une servante ? Annoncez dans LA PRESSE

Les servantes en recherche d'emploi lisent toutes LA PRESSE.

Désirez-vous retrouver un article perdu ? Annoncez dans LA PRESSE.

Tout le monde reçoit LA PRESSE.

Désirez-vous un emploi quelconque ? Annoncez dans LA PRESSE.

Journal possédant la plus forte circulation de tous les journaux français du Canada.

Moyenne par jour pour la semaine finissant le 24 août 1895

47,876

La Presse sera adressée à la campagne pendant la saison d'été à raison de 25c par mois.

BUREAUX
71 et 71a, Rue St-Jacques
MONTREAL