## 影視消息

# 林青霞秦祥林感情猛進

經一個月遊美單獨相處後，彼此有進一步之了解，小秦深感已能找到自我，今後與林青霞通訊，將由長途電話改為寫信。

秦祥林，林青霞經過一個月時間在美國洛杉磯遊覽後，彼此感情進展，似乎更爲迅速。

秦祥林與林青霞訂婚已接近一年，但他們遲遲尚未決定結婚，主要原因是彼此間認爲要作更進一步了解。

最近秦祥林在旅遊期間，盡量表現一個眞我，秦祥林直率的謂：「在追求她時，由於太過遷就對方，因而自己感到有不平衡的現象。」

但最近當發覺林青霞與她的意見不一致時，便坦率地提出，然而林青霞也顯得完全接受，他們兩人更認爲應互相體恤，互相敎育，方是眞愛的表現。

從秦祥林的表示，已顯出他與林青霞之間的思想已完全一致，秦祥林如此的行動對他們將來誠然是非常重要。猶記秦祥林及林青霞的一位好朋友講，事實上他們之間的確需要多些時間了解，雖然他們已經訂了婚，但在思想上，看來仍未能完全一致。

秦祥林可能亦已明白到這點，此次藉着一個月的歡愉旅程，彼此間在行動上都盡量能表現出自我，對他們之間的了解，無疑是有了進一步的發展。

秦祥林此次並沒有與林青霞一起返同台灣，由於林青霞暫時在台灣沒有其他新戲的拍攝，秦祥林却因爲之前接了一部新片，因此提前趕同台灣。

過去秦祥林與林青霞，經常以長途電話傾訴心聲，但秦祥林說，他與林青霞有協議除特別事情外，否則完全利用通信聯絡，因爲這樣可以節省一筆額外開支。

---

# 景黛音滿臉倦容
## 續亮相歡樂今宵

### 景黛音疲累至笑唔出

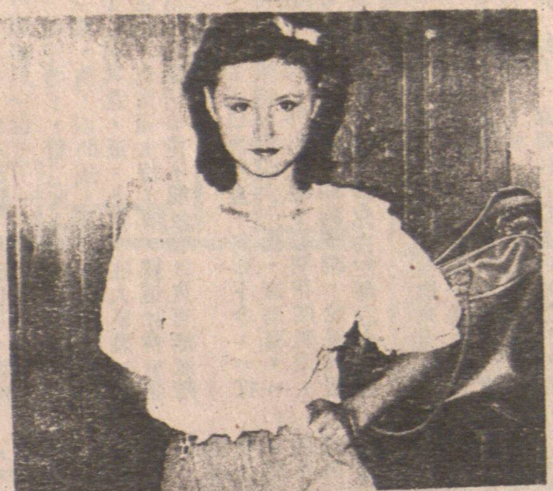

景黛音隨「歡樂今宵」外景隊完成內地十四日行程拍畢「中秋特輯」以後，已於前日返港。

昨日繼續演出「歡樂今宵」，景黛音一臉倦容，並稱隨隊在內地期間，工作以外沒有娛樂可言，因爲自己不嗜賭，大夥兒以玩「十五糊」，「十三張」解悶之時，亦沒有自己份兒，所以更覺香港可愛。

本來上海，無錫等地風光明媚水色秀麗，最適合嬉水遊玩，不過景黛音對水有恐懼，亦沒有暢遊玩樂，十四日行程的感覺，是頗爲沉悶。

但可喜的是，隨隊的藝員過半數都先後捱病，但自己算是最精神的一員，只是悶氣迫人，不病也覺悶親己。

---

# 廖安麗星洲大派照片歸來

廖安麗剛從星洲登台回來，又接到新加坡及吉隆坡的娛樂商邀請再赴當地登台。但她婉拒了，因向「無線」請假並不容易，她自己也不想去得太多，恐怕登台太濫不值錢。

談起這次登台，廖安麗說，原來星洲認識她的人不多，她便以半新人姿態出現。當她所主演的《不准掉頭》上映時，她特意在戲院門口大派自己的照片，臨時多付出了本錢，使登台表演多受注意，結果，當地人對她這次表演的反應不錯，但本錢加重，賺的錢便不如理想中好了。

廖安麗登台期間，林嘉華曾去捧場，但她說他倆並沒有什麼。

廖安麗星洲登台失意歸來

**精裱字畫**

立軸檔披，中堂鏡片，舊畫重裱，志在消閒，取價從廉。

電話：三二四一七三六二　周恭

**專釘屋頂瓦仔**

補漏，修理水渦，內外油漆，六時後電：294-6706

O.K. ROOFING

**中英洗地毡**

新式機器，上門洗各種地氈，即日洗，即日可用，不退色，不縮水，不變樣，保證滿意，華僑特價優待。客廳，走廊，只收廿九元九毛半。餐廳另加九元。

電話：253-0982　251-1684

晚六時至九時。用華語接洽。

**陳氏油漆**

免費估價內外油漆

價錢便宜工作滿意

請六時后致電

八七二一三四六一

四三四一三六五一

**勝任車蓬按裝廠**

由你的貨車轉變爲有蓬的睡車，有十二年經驗，担保妥善，免費估價，有汽車零件。

FREE SPIRIT VAN

398 Kingsway Van. B. C.

Ph. 873-3361

**麥秋土木工程油漆**

MAK AND CO.

舖屋內外油漆，中小土木工程。從業悠久，頗著信用基礎。下午六時後電話：二五五一八七三三

註冊

**明德託兒所**

（特設託兒補助金）

可申請政府免費或津貼及接受本所補助。負責接送幼稚園兒童

所址 530 Heatley Ave. Van.

715 Victoria Dr. Van.

報名電話：二五五-四二五一

CANADA FLORIST

4726 CANADA WAY

(科仕蘭墓園側)

FLOWERS FOR ALL OCCASION

電話：298-0522

**加拿大花舖**

花花世界

色樣美觀

花王蘇金主理

Wing Wah Landscaping Gardener

**剪草**

定期剪草 □ 清理花園

庭園設計 □ 栽花種樹

栽藥剪枝 □ 鋪草執泥

收費低廉 □ 保證滿意

夜間電話：八七二．三二八八

榮華

SUNRISE MARKET Ltd.

300 Powell St

Vaucover B C

Phone:685-8019

日昇荳腐雜貨公司

中西雜貨　新鮮瓜菜　鮮菓肉類　荳腐花　鮮荳奶　鮮魚滑　炸荳角　爽滑魚丸　油炸豆朴　零沽批發　一律歡迎

**中國糧油有限公司**

239 E. HASTINGS ST. VANCOUVER, B.C. 電話：687-4204

春季大減價十天　美國上等靚絲苗特平 $\$10\frac{99}{xx}$

百分百純正粟米油 $\$.3\frac{80}{xx}$　金牌即食麵卅包庄 $\$4\frac{99}{xx}$

曾參加中國武術義演

**曹雪峯實用太極拳**

散手　自衛　健身　個別教授

時間：星期六日上午十時

地址：三十三西街六二五號

**月蓮花舖**

LISA FLORIST

3903KNIGHT ST. VAN. B. C.

Bus:.872-4124

Res.:434-1423

代理處：片打街東一二一號

芸生

**本拿比電器修理公司**

524-2440（廿四小時服務）

政府合法牌照，經驗技師精修各式家庭大小電器，電爐，雪櫃，洗碗機，洗衣機，乾衣機，冷氣機MICRO WAVE OVEN。特價優待僑胞，九折優待耆英，保證滿意。

**VANSON**

Publishing & Printing Service

Chinese Cultural Centre

Commercial Complex

205—10, East Pender Street,

Vancouver, B.C.

Tel. 684—2424

代客設計商品推廣業務

精印各式文件

商業廣告設計

複印放大文件

攝影膠章招牌

價錢中肯克己

起貨快捷妥當

歡迎電話諮詢

真善美

商務推廣設計中心

**奧林比亞電視公司**

OLYMPIA TV ELECTRONICS

2303 E. Hastings

Vancouver, B.C. V5L 1V6

專售及修理

ZENITH

TECHNICS

RCA

電視，音响，

錄影器材

ALVIN O.W. CHAN 主理

PHONE 255-4543

頭髮設計男女美容院

hair is

HAIR DESIGN STUDIO

FOR MEN & WOMEN

ALL THE LATEST

HAIRSTYLES

聘有華人頭髮專家主持

ESTHER CHEN

選擇最近流行髮裝配合你的面型

現代化設備，服務完善，使你得到安心舒暢。

請打電話來約定時間

540 W BROADWAY

½ BLOCK WEST OF

CAMBIE

VANCOUVER B.C.

PH 879-5435 OR

879-8314

**暗市黨殯儀館**

ARMSTRONG & CO.

304 Dunlevy Ave. Vancouver, B.C.

TEL. 254-2821

本館創業六十餘年　經驗豐富　最新裝修　寬大禮堂　棺木山地　式式俱全

宗教儀式　任君選擇　鄰近華區　交通方便

本館特聘華人經理　李顯理　雲龍　二君爲僑界服務

廿四小時

電話：二五四一二八二二

**煤氣工程**

電話：939-8275 飽洽

持有政府牌照

專門修理及安裝，兼修理水喉等工程，承接長期保養，換暖氣爐九百五十元起，換熱水爐二百九十五元，專做溫哥華，免費上門估價。

Bing Plumbing

安裝**水喉潔具**

Wet Basements Made Dry

接駁政府大渠

Everything according to our agreement

電話：254 4935 炳記

電動通渠　修理漏水

All Work Fully Guaranteed

**榕記油漆**

屋內外噴油及洗屋外牆，價錢最平，起貨快捷妥當。

電話：590-3892

**文華花店**

Mandarin Florist

154 East Pender St., (China Town)

Vancouver 4. B. C.

Tel: 687-9605

本店常備　四季鮮花　盆栽樹木　新型設計　結婚花球　花籃衿花　花圈花牌　僑胞光顧　無任歡迎

**中山安堂林健龍**

占卦四元。能知過去未來算命十元，批算一生，人財福壽，解讖公簽，解觀音簽，天星擇日，解結婚，移居，祝星求運，解除災難，酬照超幽，每日在緬街五〇七號二樓九號室候教，即帝國商業銀行隔鄰，入門口有林健龍爲據。由星期一至日中午十一時下午六時，若晚上來舍下請電話預約：二五四一二八六二

**榮僑花鋪**

Louie's Florist

371 E. Hastings Street

Vancouver, B.C. V6A 1P3

683-5124

雲埠喜士定東街三七一號

本店常備　四季鮮花　盆栽樹木　新型設計　結婚花球　花籃襟花　花圈花牌　僑胞光顧　無任歡迎

呂頌韶主理

Geo. Louie 住宅 255-9675

孟碧珊殯儀館
親情常在
今日風光與後人
往時恩義感親友

Mount Pleasant Chapel

寬大禮堂　多種儀式　收費公道　各式棺木　豐儉隨意　免費車場　供客使用

特聘華人顧問簡君

KELVIN KAN

爲僑胞服務

地址：306 E. 11th Ave.

電話：OFFICE

876-2161

簡君住宅（華語）

872-4914