Library Processing Centre.
Serials 2206 E. Mall, U.B.C.
Van. BC V6T 1Z8
Dec. 31/85

UNIVERSITY OF
OCT 23 1991
LIBRARY

VOL. 70 NO. 61 OCTOBER 9, 1991 辛未年 九月初二日 三期星 日九月十 年一九九一 版一第

大漢公報
The Chinese Times
PRINTERS AND PUBLISHERS
PUBLISHED EVERY DAY EXCEPT SUNDAY AND HOLIDAYS BY THE CHINESE PRESSMAKING IN CANADA PUBLISHERS LTD.
THE OLDEST CHINESE DAILY NEWSPAPER IN CANADA, ESTABLISHED SINCE 1907
"Second class mail registration number 1907"
NO. 1 EAST PENDER STREET VANCOUVER, B.C. V6A 1W8
Phone (604) 685-8575
Fax (604) 685-1190
本報創刊於一九〇七年

天氣報告
多雲間有陽光
最低氣溫八度
最高氣溫十六度

省選大日子距今尚有九天

三黨黨領電視辯論 卑詩選民心中有數

（溫哥華訊）還有九天便是卑詩省選的大日子。

社信黨、新民主黨和自由黨三黨黨領昨晚一同在加拿大廣播公司安排的電視特輯節目中亮相，各談爲省爲民的抱負。

歷時一小時的特輯節目於晚上八時在 CBC 電視台和 UTV 電視台播出。

莊士頓、哈葛和威爾信分別答覆三名有份量的資深新聞界人士所提出的問題。

卑詩大學政治科學家卡迪評論社信黨和新民主黨在過去十多天的競選運動表現。

卡迪說，社信黨需要向省民說明大家應投社信黨候選人一票的理由。

他又說，如果社信黨要有取勝的希望，社信黨必須說服選民投其一票。

他說，新民主黨老老實實向省民說，够了就是够了，時機已到，該要改變一下。

卡迪說，鑑於新民主黨在民意測驗中領先，壯士頓 不容有失。

工商機構一旦破產 員工有權先索允薪

（渥太華加新社八日電）衆議院屬下的一個委員會，主張改寫政府建議的破產規例改革法案，以便僱主萬一破產時，其僱員有索欠薪的優先權。

本週發表的消費者及公司事務委員會報告書說，僱員有索欠薪優先權是一個好主意，勝於政府所提議的利用特設基金的款項清付破產公司所欠員工的工資。根據政府的建議，該基金將利用一種糧單稅來集資。

該報告書說，破產公司的債權人、銀行以及稅局，將要聽候破產公司的職員領取欠薪，然後才輪到他們分配公司的剩餘資產。

每名職員有權優先索取的欠薪或佣金，其數額可達三千元。

加拿大商會則反對修改破產法例，因爲修改措施對貸款與商業機構的銀行或貸款人不利，使他們增加風險。

消費者事務廳長比理斯亦不贊成員工有優先索薪權。

該委員會說，加拿大獨立商業協會則支持委員會的建議，聲稱小生意經營人士無能力再負担另一項稅項。

被控違反信託訛騙政府 社信黨前副衛生廳長 杜巴斯現已開始受審

反信託一案，星期一開始歷時兩週半的初訊。

主控官麥可尼說，該案預料有大約廿五名證人會出庭作證。

杜巴斯的控罪共十二項，他係於今年五月被控，事前警方曾進行歷時一年的調查工作。杜巴斯於五月間被控時，亦同時被開除，喪失了年薪十萬元的職位。

與此同時，衛生廳長杜域亦受事件牽連而自行辭職，但稍後獲得證明清白，恢復內閣職務。

杜巴斯據說於前往歐洲公幹時，曾聽任德國醫療設備商西門子電器公司代爲支付酒店費旅費和飲食費。

他的控罪包括未經政府同意非法向西門子公司收受利益，違反信託以及訛騙政府的歐洲旅費。

杜巴斯係於一九八六年二月至三月，一九八八年九月和一九八九年五月至六月赴歐公幹時觸犯刑章。

在其中一次旅程中，當時的杜域廳長及其夫人亦與杜巴斯結伴同行。

（域多利加新社電）社信黨政府前任副衛生廳長杜巴斯被控訛騙和違

市府建天橋網計劃 造成市區車輛擠塞

（溫哥華訊）雲埠商業區。

格蘭威活蘭斯溫哥華市東尾區社團害怕區內鐵路路軌上建行車天橋網計劃，實在是打算建造一條未來快速車路，方便更多車輛從市郊地區駛來

有關興建天橋網的聲明，發表其意見。

該項經費一千三百萬元計劃係準備在域多利街，格蘭威，百老匯街和高勒街的深谷形地帶上空建築多條天橋。

該深谷形地帶久已爲市政府預定爲將來可以興建行車走廊的地點。

布朗指出該地帶上空已建好的兩條天橋，是依照快速車路規格來建成。

市政經理杜比爾說，天橋的建築已預留機會於異日在深谷形地帶建築道路。但他否認已有任何切實計劃在深谷形地帶上進行建設。

市參事戴維斯表示要在星期二晚的市議會會議中提出詢問。

警方捕四少亞裔青年

（溫哥華訊）亞裔青少年四人涉嫌與一連串械動酒樓案有關？遭溫哥華警察逮捕歸案。

已被落案的四名疑犯爲鄧振成（譯音）廿三歲，王物榮（譯音）十九歲，林志郎（譯音）十八歲和一名少年。

年逾半百猶作新婦 嫁衣甫卸遭夫毒打

（多倫多加新社電）一名男子於行結婚禮後，隨即毒打新娘，使到新娘的心房兩次停止跳動，結果被捕受審。

四十七歲的比域夫於五月廿五日與五十三歲的女子麥堅詩結婚，一同回到士卡堡禄市的柏文新房舉行酒會。案情透露男女家的家人發生争執，比域夫盛怒之下企圖把新娘的長子擲下街中。

稍後，警方接獲比域夫的鄰居的報告，說柏文內傳出尖銳的叫聲。

新娘的女兒亦到來擂門。

門開處，比域夫的底衫褲滿染血漬。新娘則卧在血泊中，面部多處受了重傷。

案情又透露，比域夫對新娘的女兒說：「我們結了婚，不關你的事，不容干預。」

在送院途中和在急症室裏，新娘的心房先後停止跳動。她滿身傷痕並且折斷多條骨。

比域夫最後承認嚴重鬥打罪，聽候判刑。

空中火車故障全綫停駛 下班市民受阻達數小時

（溫哥華訊）空中火車週一再度發生故障，令數以千計下班的市民受到影響。

空中火車於週一下午四時發生故障而停駛，至晚上八時才恢復全線服務。

據悉，今次空中火車停駛是由於電腦故障。據卑詩運輸公司主席奧干納表示，暫時仍未知悉問題的起因。

他說，「現時的問題是，當空中火車行走時，我們有太空時代的科技，但是要開動這個系統的步驟却很原始。」

他說，現時空中火車每六個月就發生一次嚴重故障，令乘客受阻數小時，他估計需要一年時間才能改善，而期間可能還有一至兩次的類似故障。

大批空中火車的乘客受故障影響，而被迫轉乘巴士，其中部份索性在市中心區流連，令區內的餐館生意增加了幾成。

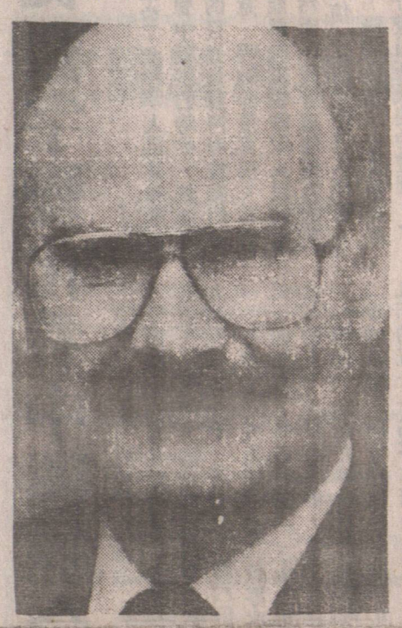

許錦浩
瀚謀福祉
論發諍言
諾重實踐

請投神聖一票

BRITISH COLUMBIA SOCIAL CREDIT

社信黨堅盛頓區
省議員候選人

默默耕耘 ● 不尚空談

● 貢獻會計專業知識 審計省府財政資源
杜絕浪費 涓滴爲民
● 爭取覆核提高養老金 以符合生活指數
退休生活 快樂優悠
● 參照人口普查 增加耆英宿舍康樂設施
精神舒暢 無憂無慮
● 擴大外展醫療服務 加强耆英保健照顧
身心康泰 却病延年
● 植根基本教育體制 提倡德育精神訓導
敬老慈幼 守禮重義
● 增加ESL課程雙語教授 切實學以致用
達意亨通 消除隔膜

許錦浩簡歷

＊執業會計師 ＊中山公園董事
＊溫哥華總醫院董事 ＊卑詩理工學院董事
＊卡尼治圖書館董事 ＊全加中華總會館理事長

鼎力支持（排名不分先後）

競選辦事處 4938 VICTORIA DRIVE, VAN. B.C. PHONE: 324-8683

HUEY GIM ☒
投票時請在許錦浩先生 HUEY GIM 名字右旁加X

PRO-VISION MAR AGENCIES
威信實業燕梳
PRO-VISION REALTY & INSURANCE SERVICES LTD.
336 East Hastings Street
Vancouver, B.C., Canada V6A 1P4
687 – 8332

保險 代理十大保險公司無論任何的保險，都可以給你更多的選擇，更多的優惠，
服務第一，人人稱讚，
免費報價，歡迎比較……

地產

招租
• 華埠旺舖2,800尺月租二千八，合各行業
• 百老滙西街旺舖875尺，月租千三。
• 百老滙西街2,500尺合舞蹈學院，健身院等，月租連地租二千五。
• 喜士定東街近倫敦藥房兩間旺舖各1,000尺，月租一千元。
• 華埠緬街570尺，合美容院、醫生、旅行社等專業，月租七百。
請電 687-8332 陳任賢
威信實業燕梳 處處為你着想

鳴謝啓事

敬啓者：一九九一年十月五日（星期六）上午，假新紅鶴酒家爲孫子程遠小女新月舉行結婚典禮，並於同日中午薄備喜酌恭迎嘉賓，荷蒙中華會館，台山同鄉會僑領長者，以及大漢公報經理親朋戚友等撥冗駕臨指導，並惠賜賀儀厚禮，殊深銘感，特此登報，以表謝忱。

曹 平偕長男恩 忠
曹黃悅意 媳婦曹陳美香
梁宗鉅 同敬啓
梁陳瑞友

黃龍藝苑 254-2218
喜士定東街461 E. HASTINGS ST.
鏡架 書法 藝術 裝裱
文房四寶
招牌廣告
鏡架及文房四寶一律九折
除繳GST還有着數

汽車意外受傷
速見大律師
BERNIE SIMPSON, C.M.
＊ICBC汽車意外，個人損傷法庭訴訟服務
＊有專人作中文翻譯
＊免費諮詢（勝訴後，始收律師費）
溫市唯一只處理汽車意外賠償事件之律師行
我們支付所有個案中的費用
個案完成後，始收律師費
RESTRICTED LAW PRACTICE TO ICBC CAR ACCIDENTS
(PERSONAL INJURY AS RESULT OF AUTOMOBILE ACCIDENTS)
734–2272
999 WEST BROADWAY, SUITE 750, VANCOUVER B.C.
百老滙西街999號750室（夾OAK街）BCAA大廈內