中國不滿意蘇聯官員動活行進灣台往前

又反對玻利維亞與台建立關係

（北京一日電）外交部發言人李金華在今天的新聞發佈會上重申，中國反對任何可能導致出現「兩個中國」、「一中一台」的活動。

有記者問，台灣當局宣稱將以「中華民國」的名義在玻利維利建立一個辦事處，中國將採取什麼措施來阻止辦事處的成立。

發言人說，中華人民共和國是代表全中國唯一的合法政府。台灣是中國的一個省。中國堅決反對與中國建交的國家同台灣建立官方關係和進行任何具有官方性質的往來。

在記者要求對台灣新聞媒介報道最近蘇聯莫斯科市副市長和市長先後訪問台灣並會見了台灣當局的一些高級官員一事作出評論時，發言人說，「中國反對任何導致兩個中國的圖謀。對於任何有損于中國主權的行爲，我們都要作出反應。」

台灣終止戡亂時期

明年二月將有頭緒

（香港電）台北消息：台灣總統府發言人邱進益昨日表示，有關動員戡亂時期能否在一年內終止，目前尚難定論，需待明年二、三月間經最後評估後，終止時間將可明朗化。

《聯合報》報道，李登輝曾在今年五月就職演說中表示，希望在最短時間內終止動員戡亂時期，其後更明確宣示，希望在一年之內終止動員戡亂時間牽涉廣泛。尤其是諸官員表示，由於終止動員戡亂時期，但總統府多法律的存廢決非短期內能解決，其中包括一百四十九種相關法令修正，廢止，均須輩立法院的配合才能完成，而執政黨憲政小組的進度也是重要一環，因此，能否在明年五月終止動員戡亂時期，現在還不能確定。

汕頭海關查獲

兩艘走私台輪

（北京二日電）汕頭海關又連續在廣東惠東縣和南澳縣沿海海域查獲兩艘台灣漁船走私香煙。這兩艘走私台輪分別爲：「新惠明」號，走私香煙一千一百八十五箱，價值人民幣一百六十萬元；「馬比較集中于廣東省汕頭地區的碣石鎮、甲子鎮及南澳縣一帶沿海。

富八八」號，走私香煙一千三百八十二箱，價值人民幣二百一十萬元。目前案件正在調查處理中。

截至目前，中國大陸海關今年來共查獲走私台輪十三艘。其中，汕頭海關查獲九艘，佔查獲台輪走私案總數的百分之六十九點二，查獲香煙一萬零二百零五箱，案值三千多萬元人民幣。

今天來自海關總署的消息稱，今年以來，台輪走私情形依然十分嚴重，已查獲的台輪走私案值佔海關全部查獲走私案總值的百分之三十三。台輪走私品種單一，都是香煙，每案走私香煙數量均在千箱以上，查獲數量已佔海關查獲香煙總數的百分之十五，走私海域廣州速遞公司負責人透露，該公司最近收寄廣州至台灣全境的包裹快件業務。這是該項業務在大陸的率先嘗試。

該負責人表示，由於包裹目前還不能直接寄往台灣，所以採取分段寄送方式，即先寄往香港，再由香港一名大陸影后及一舞蹈家參觀訪問，如果一切順利，明年六月以前台灣居民將可一睹這兩位傑出藝人的豐彩。

白族舞蹈家楊麗萍在北京亞運會閉幕禮上表演「孔雀舞」之後，才廣爲台灣各界人士所認識，並爲多家藝術製作機構爭相邀請赴台。這次台灣境管局核准的申請案是由赴大陸拍攝「八千里路雲和月」節目的藝人凌峰出面邀請，楊麗萍赴台後只可作非商業性表演。

而早已傳言要到台灣訪問的大陸「百花」、「金鷄」獎影后劉曉慶，這次是以大陸專業人士的身份提出申請，終於獲境管局初步同意赴台參觀訪問。爲台灣電影「金馬獎」的貴賓，但看來成事機會不大，另有不少台灣片商和電視公司，邀請她拍片和演出電視連續劇，成事與否仍有待台灣當局表態。

廣州已首次開辦

寄台灣快郵業務

（廣州電）據廣州速遞公司負責人透露，該公司最近收寄廣州至台灣全境的包裹快件業務。這是該項業務在大陸的率先嘗試。

該負責人表示，由於包裹目前還不能直接寄往台灣，所以採取分段寄送方式，即先寄往台灣。因此收費也是分段收取，大陸境內段運遞費由寄件人在交寄快件時繳付，境外段運遞費則由台灣收件人在收件時繳付。在大陸境內台灣商人或旅客也可以寄件時一次性以外匯券付清大陸至台灣的全程運遞費。

據透露，寄包裹快件的郵程時限，文件至台灣全境二至三個工作日，包裹爲三至四個工作日。

該負責人表示，由於該項業務是試辦性質，故要求填寫收件人地址、姓名外，還要填收件人電話號碼，並填寫無法投遞時的處理意見。如退回則寄件人須支付退回費。

據悉，如這項業務在廣州開展順利，大陸其他沿海城市也將陸續開辦。

西江航道

整治竣工

（廣州電）據廣東省航道建設工程指揮部透露，國家「七五」重點建設項目的西江航道廣東段整治工程，經五年施工，即將全線竣工。今後，千噸級的駁船隊可以常年從廣州直駛廣西梧州。

西江是中國南方的水運大動脈，其上遊地區礦產資源豐富，下遊地區經濟比較發達。從廣州經東平水道入西江是一條經濟航線，但東平水道整治前的航道維護尺度水深僅兩米，寬五十米，較太的船舶須繞道而多走一百一十公里。經國家計委批准，決定將二百八十七公里長的西江航道廣東段建設成爲常年可通行千噸級駁船的國家三級航道。工程於一九八五年正式動工，總投資爲五千一百三十六萬元人民幣。整治後，東平水道水深提高到二點五米，航寬拓寬到六十至八十米，曲度半徑從八十米增加到四百至五百米，縮短航程一百一十公里，船舶的日通量由整治前的數百艘提高到千餘艘。

台灣國大代表

紛往大陸探親

（香港電）台北消息：台灣開放中央民意代表赴大陸探親後，資深國大代表經過一段時間觀察風向後，最近紛紛返鄉探親。據國大秘書處估計，目前尚有十餘位老國代在大陸，並有一位已在大陸定居。

據曾返鄉探親的台灣國代指出，大陸方面對台灣的情形相當清楚，他們到大陸後，即有統戰部的官員負責接待。部份過去曾與中共領導層認識的老「國代」，更直接與舊相識會面。

台灣國大內部傳說，軍統局出身的老國代嚴秀峰與鄧小平是留蘇的舊識，因此他赴大陸時曾與鄧小平晤談甚久。嚴秀峰對此傳言既不承認也不否認，只說「這種事情講出來會引起是非。」

此外，日前身在大陸的王淑絢，因其先夫與鄧穎超是舊識，據說她在出發前還特地買了件大衣送給鄧穎超。還有傳言王淑絢、顏澤滋和瞿宗濤等老國代組成的探親團，此行還將與楊尚昆等中共領導會面。

主張中國統一的老國代自大陸探親返台後，大多參加「中華民族統一促進會」，以爲統一盡力。迄今爲止。據說已在大陸定居的只有楊化之一人。

深圳將興建

一個工業城

耗資達十億港元

（深圳電）據深圳市政府消息人士透露，該市將建布吉秀峰工業城。

據悉，布吉秀峰工業城位於寶安縣布吉鎮甘坑村，幢，七層職工住宅佔地十一萬七千平方米，規劃興建八二十三幢，二十四層工業廠房十八萬平方米。該工業城由香港秀峰投資有限公司投資三億三千萬港元與深圳市布吉鎮甘坑經濟發展公司合作興建，香港秀峰投資有限公司以向外商租、售和自辦企業形式，興辦電子、紡織、製衣、玩具、塑膠、工藝品和木製品等多種輕工工業，計劃在三年內全部竣工，包括設備、技術引進，總耗資約十億港元，產品全部外銷。據估計，全部企業投產後，年工業產值可達一百億港元。

中國成都大學

開設藥膳專業

爲培養高層次藥膳人才

（成都十月三十一日電）中國第一個培養高層次藥膳技術人才的專業日前在成都大學正式建立並開學。

中國的藥膳有着悠久的歷史，它將傳統的養生廣泛與烹飪技術巧妙結合在一起，具有色、香、味、形、效俱全的風格，形成了一種中國獨特的飲食文化。

據記載，中國已發現的中藥材有五千多種，常用的有六百餘種，其中相當一部份都可以用于製作藥膳食品。

近年來，有關研究證明，藥膳除治病強身外，在美容、減肥等方面也有特殊療效，因此，這種寓保健、醫療于飲食之中的食療方法，深受各界人士歡迎。

據有關專家介紹，中國藥膳現在已成爲國內外食療工藝研究的課題，發展很快，國內很多賓館均設有藥膳餐廳。國外來華交流藥膳技術的要求也日漸增多。

成都大學食品工程系主任曾心禮說，藥膳專業的開設正是爲了適應挖掘、發展和交流弘揚這門傳統技藝的需要。目前，這個專業開設的課程除化學、食品生物、食品工藝和外語等基礎課外，還設置了中醫學基礎、中藥材學、藥膳藥物食物炮製、藥膳配方學、藥膳烹飪學、藥酒泡製學以及藥膳餐廳經營管理等課程。經過兩年正規學習和實習後，畢業生將到國內各大賓館、食品研究機構和食品廠從事藥膳食品的製作、研究和開發工作。

本公司爲列治文唯一之BMW寶馬汽車代理商號，以服務華人爲首，並誠聘在汽車行業多年之陳君及何君專誠爲閣下服務，查詢選購，請與兩位代表聯絡。

ERIC CHAN

陳雅力先生 ERIC CHAN
對寶馬汽車有十四年之豐富經驗。查詢
請電公司：273-2217
傳呼機：686-6088

何先生 MICHAEL HO
別號"寶馬王子"，銷售寶馬，口碑最佳，深得顧客信任。
請電公司：
公司：273-2217
或250-1955聯絡

MICHAEL HO

AUTOWEST LTD. 西域
BMW 汽車公司
MTK AUTO WEST LTD.

LEGACY 2212 c.c. 16 Valve 130匹馬力
1990年全新設計之富士SUBARU房車及旅行車LEGACY已經開始在本公司展出及發售，敬請駕臨參觀試車。

SUBARU JUSTY自動三門及五門房車
經濟，省油，耐用

富士車工，可靠、耐用！銷售量爲北美洲入口旅行車之冠!!

AUTOWEST LTD. 西域
SUBARU 汽車公司
MTK AUTO WEST LTD. SUBARU
(RICHMOND AUTOMALL) 13720 SMALLWOOD PLACE, RICHMOND, B.C.
營業及維修部 273-2217 零件部 273-0315 FAX 273-9663
外埠長途免費電話：1-800-663-1197

新機器洗地氈梳化椅
中英洗地毡
即洗即用不褪色不縮水或變樣，假日晚照服務，專洗餐館烟囪爐頭工商業住宅清潔打臘八折優待
晚電：253·5710

清潔公司
健良清潔公司
承接大廈、寫字樓、栢文等清潔工作。
電話：八七六·三八五四
傳呼機：六四五·七〇〇一

忠誠清潔公司
HONEST CLEANING SERVICES LTD.
承接辦公室，商場餐館或住宅等各項忠誠清潔服務，價錢相宜請電874·8216

DENNISON
6165 #17 HIGHWAY DELTA
JUST OFF 99 HWY SOUTH OF TUNNEL
離列治文只十分鐘
本汽車中心，爲你提供Jeep Eagle全面服務
營業部——修理部——零件部——租賃部

KENNY FONG 方志立
華人營業代表
住宅：(604)273-6898

JOSEPH HENG
貸款部經理

款式齊備，敬請速臨，參觀選購。
☎ 946-0609
Jeep Eagle

廖盛炤 窗飾公司
室內設計：
定造各款 窗簾 窗紗
百葉簾 垂直簾 牀冚
牆紙及裝飾品 美觀實用
價錢相宜 免費估價
二十餘年經驗 自開工場
有發行部 ◆ 歡迎訂購
電話：253·4566
S.J. LEW Window Covering Specialists
S.J. Lew Custom Draperies Ltd.
1456 E.PENDER ST., VANCOUVER, B.C. V5L 1V8 TEL:253-4566
COQUITLAM PLAZA #8-2773 BARNET HWY., COQUITLAM B.C. V3B 1C2 TEL:941-7910

RICHMOND HONDA CARS
列治文本田車行
THE RICHMOND AUTO MALL. 13600 SMALLWOOD PLACE. RICHMOND. B.C. V6V 1W8
RICHMOND AUTO MALL
☎營業部 270-1367
修理部 270-2231

90年雅閣，大量推出，全新款式
價錢公道，服務週到，歡迎查詢

本公司榮獲全加拿大本田銷售及服務冠軍代理，在一九八九年共售出一六一五部本田新車。

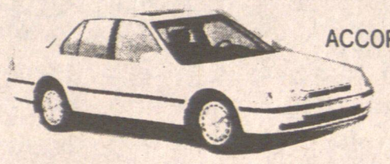
ACCORD EXR

有多種顏色及款式可供選擇
請即駕臨參觀試駕

營業代表
FRANK WONG
王鎮文
直接傳呼機680-4188

維修部由日本訓練技師主理