售武案聆訊結束時 列根謂將發表聲明

（華盛頓電）列根總統在「伊朗—康特拉」事件聆訊結束時，他可能安排一次向全國發表演說，而不是舉行記者招待會。

他于十六日對記者說：「當此聆訊結束後，我將發表聲明，屆時我將準備講話。」

一名高級政府官員其後解釋說，列根欲在聆訊結束後發表一項演說，約在八月第一週，「說他要講的話，及他欲怎樣說出來」。該官員說，總統不僅是向報界談話，而且對美國人民講話，他又表示列根不欲在新聞招待會受記者質詢。

金大中宣佈決競選總統

（漢城電）南韓主要離心份子金大中上週五下令國會的反對派議員正式宣佈支持他競選總統。

大約卅名支持金大中的國會議員在一個會議上決定，金大中現在應該撤銷他在去年十一月不參選的誓言。該會的發言人稱：十一月的誓言已無約束力；政治氣候已改變，誓言已失去意義。他說：「金大中支持我們的決定」。

政治觀察家說：支持金大中的國會議員是得到金大中的命令而作出以上決定。

六十三歲的前任總統候選人金大中本月初表示：「自從我去年堅決表示不參選後，許多人表示不滿，認爲我應該參選」。他又說，他將會在本月底到全國各地，聽取支持者的意見才作最後決定。

英首相抵華府 極力讚揚列根

深信可與蘇達致裁軍協議

（華盛頓十七日電）英國首相薩策夫人在十七日給予美國總統列根領導最高分數，同時表示深信他將與蘇聯談判一項可核實的削減軍火協定。

薩策夫人于十七日在抵達華盛頓作短暫訪問的數小時後說：「我相信他是一位偉大的領袖。」

她在美國全國廣播公司電視中提到伊朗—康特拉事件的聆訊時說：「甚至在此困難時期裡，他未嘗在任何方式下放棄他的領導地位的角色。」

她說，美國政府在處理南韓的騷動，及努力招募聯合國安全理事會一項有關伊朗—伊拉克戰爭停火的議案，是列根的領導地位的例子。

英薩策夫人要求列根帶着外交政策的倡議向前。她說：「倘若美國不採取領導角色……美國將傷害自由世界的利益。」

秘魯一晚發生十次炸彈爆炸

全國多處亦停電

（利馬電）秘魯首都利馬於十六日晚發生十次炸彈爆炸，其中一次在總統府附近，爆炸共導致五人受傷，與此同時，首都三分之一地區停電廿分鐘。

警方及電台表示，另外十一個省的地區也曾停電。全國電力委員會說，一個水力發電廠發生問題而引起停電。

印度副總統獲選爲總統

（新德里電）印度獨立運動元老國大黨黨員范卡塔拉曼副總統，七月十六日被宣佈爲該國第八任總統。

七十七歲的范卡塔拉曼自一九八四年起任副總統，他將在七月廿五日現總統辛哈五年任期屆滿之日，正式就職總統。

今年初辛哈于甘地總理發生爭執，因他透露了批評總理的一封信。

印度聯邦議會及二十五個邦議會七月十三日投票結果，范卡塔拉曼得到七五五個議員中六〇六人的支持，和十四個邦議會中多數人支持。

第十五屆莫斯科國際電影節閉幕

（莫斯科十六日電）昨天在莫斯科舉行的第十二天的第十五屆莫斯科國際電影節今天在這裡閉幕。

意大利影片（採訪記）獲大獎，蘇聯影片（通訊員）和波蘭影片（這一年的英雄）獲特別獎。在英國影片（切林十字街八十四號）中扮演男主角的霍普金和在匈牙利影片（吻你，媽媽）中扮演女主角的烏德瓦羅什分別獲最佳男女主角獎。

蘇聯紀錄片（切爾諾爾利）獲短片獎。美國兒童片（內蒂·甘的旅行）獲兒童片金獎。

莫斯科國際電影節是一九五九年開始舉辦的，每兩年舉行一次。參加本屆電影節的有一百一十個國家和五個國際組織。中國有其他有毒物質，已發生過酒後中毒身亡的事件。

（聖薩爾瓦多加新社電）美國大使館于十六日星期四稱，一架美軍直升機于星期三晚在薩爾瓦多墜毀，機上六名美軍喪生，但是尚有一人倖存。

自從一九七九年起，美軍開始支持薩國政府與叛軍作戰以來，美軍至此已共有十二人在薩國喪生。

美軍當局說，肇事之美軍機，是由于天氣惡劣之故，以致墜毀。

美軍在機上七人死六人生 毀墜國薩在機

指馬可斯侵吞公款 菲政府已正式起訴

（馬尼拉十六日電）菲律賓政府今天就被廢黜的馬可斯總統及其家屬在馬可斯執政廿年間非法侵吞二·〇〇〇億比索（約合一〇〇億美元）的資金和財產正式提出起訴。

菲律賓廉政委員會主席拉蒙·迪亞斯在記者招待會上說，政府通過副檢察長弗郎西斯科·查維斯向反貪污法庭提出一項民事訴訟，要求馬可斯全部退返他非法侵吞的財產和向政府提交五〇〇億比索（約合廿五億美元）的罰款。廉政委員會已獲得馬可斯及其所屬企業隱匿國家財產的證據。

副檢察長查維斯說，對馬可斯一家非法侵吞國家財產的案件還在進一步調查，要求罰款和退賠的財產數額可能還會增加。

馬可斯的私人律師拉斐爾·雷克今天在這裏拒絕就此事發表評論。

他說，他已收到起訴書。他堅持認爲，馬可斯及其家屬應當返回菲律賓出庭受審。

蘇聯反酗酒協會有會員千四萬人

（莫斯科十六日電）昨天在莫斯科舉行的全蘇反酗酒志願協會中央理事會全會指出，這個協會成立一年半以來已有一千四百萬人入會，在四十五萬個勞動集體和學校內成立了該協會的基層組織。

會議還指出，協會對私自釀酒的犯罪行爲鬥爭不力，在俄羅斯、烏克蘭、白俄羅斯、摩爾達維亞、拉脫維亞和立陶宛的許多地區，私自釀酒的現象廣泛發展。

另據蘇聯報刊報導，去年全國私自釀酒的案件比一九八五年增長了一點五倍，沒收了近二百萬升私自釀酒和七點七萬件釀酒器皿。由於私自釀酒酒中雜醇含量高並

七月十六日以壓倒多數當選爲印度新總統的范卡塔拉曼，在新德里家中穿上了總統禮服。

中國糧油有限公司　世界米行
CHINA CEREALS & OILS CORP. LTD.　RICE WORLD ®
239 E. Hastings St., Van., B.C.　100 GORE AVE. (Corner of Powell & Gore)
溫哥華喜士定東街239號　電話：687-4204　歌雅街100號（有寬大停車場）
七月一日至卅一日
夏季酬賓大贈送
美國標準牌米王
品質第一，好煮好食，
粒粒靚，保證滿意。

•買二送一（買二包50磅絲苗米，免費贈送一包50磅絲苗米）
•買一送一（買一包50磅絲苗米，免費贈送一罐3 LITRE MAZOLA 粟米油）
•買一送二（買一包50磅美國加州好景牌紙袋裝上等絲苗米，免費贈送3 LITER MAZOLA 粟米油一罐及加拿大純正菜油3 LITER 一罐）
本公司爲加西最大之食米入口公司，一向以薄利多銷爲宗旨
美國金牌冠軍絲苗，馳名溫哥華，銷量第一
總代理：美國皇冠牌，特別軟滑好飯味，公司註册米王之王。
美國第一牌，香滑可口，眞正絲苗米王。
泰國金章牌，香噴噴，軟夾滑，正宗香米王中王。
澳洲金冠牌，甘香軟滑，原裝米皇之皇。
本公司備有送貨專車六部，爲顧客服務，請撥電話：687·4204
直接由澳洲廠大批運到 SUNLONG 牌絲苗米，特別大平賣。
總公司地址：亞力山大街730號（批發部）730 ALEXANDER ST. VAN.B.C.
哥街門市部：哥雅街100號（門市部）100 GORE AVE.（有寬大停車場，方便顧客泊車 CORNER OF GORE AND POWELL）VAN.B.C.
喜士定街門市部：喜士定東街239號（門市部）239 E. HASTINGS ST. VAN.B.C.
新到維力即食麵、肉燥麵、炸醬麵、媽媽麵、香辣牛肉麵、維力即食米粉、肉燥米粉，一律八折。
白砂糖1kg（2.2磅）裝只售50¢　鷄唆櫻粟粉500g 裝只售89¢
美國糯米及泰國糯米50磅裝及10磅裝、五磅裝一律八折
新到泰國上等絲苗50磅庄平過九折特價$9·50　泰國上等香米50磅庄平過九折特價$11·99

大家樂 T.M.　大家樂 CHINESE CUISINE T.M.　大家樂 T.M.
Lonsdale Quay Market　China Wok T.M.　北溫哥華朗是得市場
七天營業　(FINE AUTHENTIC CHINESE CUISINE)　溫哥華最新及最富吸引力的海傍風光
123 Carrie Cates Court, North Vancouver, B.C.
大家樂 T.M.　987-8888　大家樂 T.M.

正大參茸藥行
YCY Prosperity Holdings Ltd.
548 Main St., Vancouver, B.C., V6A 2T9, Tel. 685-3778
批發零沽：
參茸補品，地道藥材，燕窩魚翅，京菓海味。
（正貨正價絕不取巧，良方良藥存心濟世）
大行濟世處良方　正本培元選妙藥
特別禮聘：
王建英名中醫
免費爲僑胞解答有關中醫藥保健問題。
楊毓智醫師解答氣功按摩推拿循經按穴指壓及手力調理經脉之保健法及有關針灸知識（有講義備索）
營業時間：
七天營業，每日由上午九時至下午六時
新張期間由七折至九折優待。
溫哥華華埠緬街五四八號　電話：（六〇四）六八五·三七七八

CAMBIE INTERIORS　金碧室內設計
3280 Cambie Street, Vancouver, B.C.（甘比夾16街）
☎ 873—3888
家居添新姿＊金碧顯輝煌
新張期內
特價優待
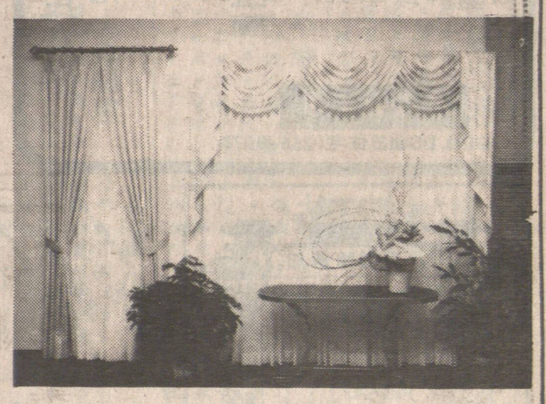

金碧室內設計爲你精心設計及訂製各款窗簾、窗紗、牀帘。並代理多種百葉簾、垂直簾、令你的家居美觀舒適，別具風格。

華隆有限公司
WAH LOONG LTD.
1490 FRANCES STREET, VANCOUVER, B. C.
電話：255-6010, 255-6571, 255-6572
源源運到，大量供應
中國去頭有殼各西士白蝦，及去殼蝦肉
中國AAA牌去頭有殼蓑蝦，及去殼蝦肉
緬甸去頭有殼各西士白蝦，及去殼蝦肉
越產去頭有殼各西士白蝦及去殼蝦肉
香港澳門各西士白蝦肉，及10F蝦肉
中國各類有頭蓑蝦，青島大對蝦
大小西士龍蝦尾，大小西士扒蝦尾
急凍香港產鮮魷魚，去衣鮮魷筒
常備各種魚類
紅衫魚，紅魟魚
黃花魚，白鱠魚
牙帶魚，生魚
獅子魚，墨魚
香味實肉三牙或咸魚
總經銷金冠牌
歡迎遠近採購
寄送貨快捷