Library Processing Centre,
Serials 2206 E. Mall, U.B.C.
Van. BC V6T 1Z3
Dec. 31/85

一九八七年六月九日 星期二 丁卯年五月十四日 VOL. 57 NO. 55 Date published 9 June 1987

大漢公報
The Chinese Times
PRINTERS AND PUBLISHERS
PUBLISHED EVERY DAY EXCEPT SUNDAY AND HOLIDAYS BY THE CHINESE FREEMASONS IN CANADA PUBLISHERS LTD
THE OLDEST CHINESE DAILY NEWSPAPER IN CANADA, ESTABLISHED SINCE 1907
"Second class mail registration number 0009"
NO. 1 EAST PENDER STREET
VANCOUVER B.C. V6A 1S9
Phone: (604)685-8575
義忠義氣團結
義俠誠敎除奸國
本報創刊於一九〇七年

加拿大郵政服務月中可能陷混亂

郵遞員十六日起具有合法罷工地位

（多倫多加新社電）據擁有二萬名會員之加拿大郵遞員工會主席聲稱，加拿大人應預料由六月十六日起，全國之郵政服務將可能陷於混亂。

麥加里在最近一次訪問中說，加拿大郵政公司仍然要求其工會作出主要之讓步。該項要求如獲成功，則該工會之集體協議將受到破壞。

麥加里續稱，今（八）日在渥太華發表之調解報告，可能不完整和非最後決定的。

該工會領袖又說，調解專員史雲經已表示，工會與加郵當局的距離，非常遼闊而不能連接起來，除非加郵公司總裁蘭達從聯邦政府獲得新的訓令。

查加郵公司曾獲聯邦政府通知，消除營業赤字。該赤字於一九八五年—八六年度爲一億八千四百萬元，是年全年開支爲二十九億元。

蘭達於最近演講之講詞，曾暗示減低工資利益及限制工會工作規則與工作保障之條款，係他平衡預算案策略之中心點。

工會方面，於接到今（八）日所發出之調解報告七天之後，即可具有合法罷工之地位。麥加里預料，他的工會人員將於六月十六日要求他採取某些行動。

麥氏謂我們既獲有會員的授權，自然不能讓情況繼續惡化下去。

該等行動可能在主要城市中心以輪流罷工開始，而非立即全面罷工。但麥加里謂，如加郵公司企圖實施他們具有爭論性的建議，則將觸發全國性之罷工。

麥氏續稱，保守黨政府似乎堅決要將郵政局的情況惡化，以便他們有理由將之改爲私人經營。

電視委會舉行公聽 國泰電視要求續牌

並請助設新台播映其他民族節目

（溫哥華訊）加拿大電台電視電訊委員會，昨（八）日在本埠凱悅大酒店頂樓就國泰電視已否履行其牌照規定的條件一事，舉行公聽會。

在聽取國泰電視之解釋，從而決定對該電視台之牌照是否應予續期。

國泰電視在昨日之公聽會上，要求電台電視電訊委員會將其牌照續期五年，同時並要求該委員會協助其設立另一電視台，以便在該另一電視台安排播映其他少數民族語言的節目。

此次公聽，旨在聽取國泰電視之解釋，從而決定對該電視台之牌照是否應予續期。

昨日在公聽會上，有很多社會知名人士發表講話，支持國泰電視繼續經營。發表講話者有：中華文化中心俞宗亮，中華會館李仁，消費者委員會鄭可達，華埠商會周永職，華埠獅子會鄭文華，罔聖約瑟醫院何仲偉醫生，溫哥華警察局代表，及卑詩省新民主黨領哈葛代表宣讀支持函件。

國泰電視代表律師承認該台未有在四月卅日以前履行其牌照規定，但解釋此乃由於該電台需要很多時間，進行籌備工作。

事實上，該台在四月底前確有播映其他兩種少數民族語言的節目，但沒有進行向客户收費。

電台電視電訊委員會主席表示，該委會在昨日舉行公聽會之前，一直未有接到國泰電視申請要求續牌，亦未接獲國泰電視呈交所播節目之內容資料。

中文電視代表認爲，國泰電視遲至四月底方行播映另外兩種少數民族語言的節目，雖然技術上履行了牌照的規定，但時間上未免過遲。因該委

岡爲國泰電視總裁宋基堯在公聽會上致詞情形。

溫德心電台空中問答 對工會人員大加抨擊

每月第一個星期日舉行

（溫哥華訊）卑詩省長溫德心，星期日對富有的工會領袖、卑詩教師聯會的高薪人員、新民主黨省黨領哈葛、及前勞工廳副廳長李斯利等人加以抨擊，以爲其新的勞工法案辯護。

上述人等則認爲，省長之口頭抨擊，只是將卑詩的真正問題弄得模糊。

溫德心在無線電空中問答中說，卑詩勞工聯會有一項即使將該法案修訂，亦不接受第十九號法案的政治程序。同時該等領袖又派遣新民主黨黨領哈葛進行一些虛僞的推銷煤斤任務，而他們自己則進行全省廣泛停工。

哈葛批評溫德心有關他（哈葛）自己的說法說，該說法講得好聽點是忘記，講得不好聽點是謊言。

哈葛謂溫德心明知他很多個月前便已排定前往渥太華出席加拿大市政府聯合會會議。

溫德心在其CKNW電台的空中問答說，卑詩的工人被能言善辯、强有力、和富有的工會領袖，促請起而反抗第十九號法案。

溫德心又稱，卑詩教師聯合會只因不欲喪失其權力而反對第廿號法案。他們有很高薪的官員和龐大的實力。

中國政府代表團結束加拿大訪問

（多倫多、巴黎六月七日電）由楊尚昆率領的中國政府代表團今天圓滿結束對加拿大爲期十一天的正式訪問，離開這裡經由巴黎回國。

到機場送行的有加拿大聯邦政府代表杜普准將，中國駐加拿大大使張文樸和中國駐多倫多總領事館人員。

在加訪問期間，楊尚昆同加拿大總理穆倫尼、外長卡勒、國防部長比蒂等高級官員舉行了會談，並會晤了加拿大總督珍·蘇菲，雙方就共同關心的國際問題和雙邊問題進行了政治磋商。

當天晚上，中國政府代表團到達巴黎。

到機場迎接代表團的，有法國外交部官員、中國駐法國大使周覺和大使館其他外交官。

據悉，在巴黎停留期間，楊尚昆將會見法國政府領導人。

伊朗警告阿拉伯國家稱 倘基地被美使用 伊朗將予以攻擊

（塞浦路斯尼科西亞八日電）伊朗于星期一稱，伊朗戰艦將攻擊任何美國使用之阿拉伯軍事基地。

不過，截至現在爲止，雖然伊朗各領袖曾經屢次警告美國，迄尚未有美國船艦、伊朗海軍攻擊之報告。

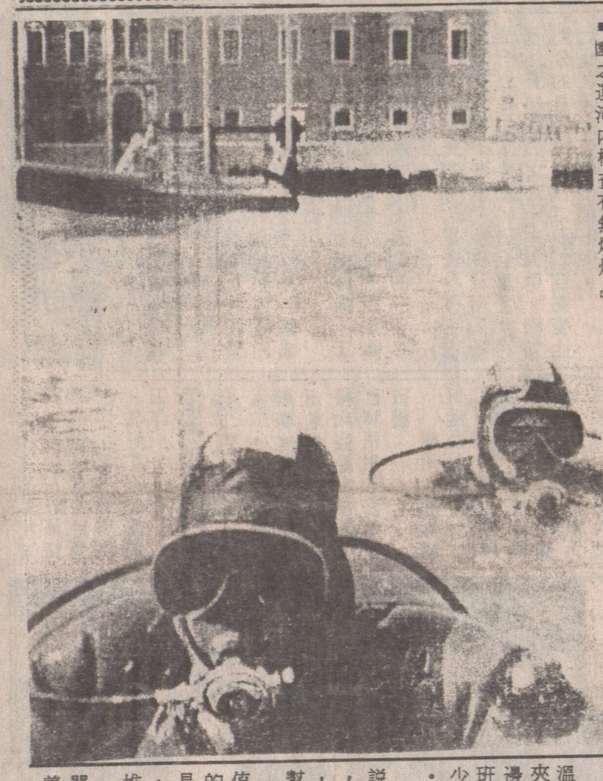

西方七大工業國家首腦，在意大利著名水城威尼斯舉行會議。會議地點附近保安非常嚴密，出動軍警近萬名之多。

圖爲保安人員在開會地點之聖佐治奧麥基亞島週圍之運河內檢查有無爆炸品。

東京老人宿舍大火 十七人死四人受傷

（東京電）日本警方稱，在六日晚上，東京一間三層高的老人宿舍發生大火，有十七人喪生，四人受傷。

一位警方發言人稱，該老人宿舍是在東京近郊，當起火時，正住有七十五名老人，而被火燒死者多數爲七十一歲至九十三歲，需要卧在床上，不能起立的老人，其中三人爲老翁，其餘均爲老婦。

東京滅火局共派出四十架消防車，參加灌救工作，仍需兩小時之久，方能將火勢控制。

國中由將司公埠雲 機視電架萬百口進

價值約一億六千餘萬元

（溫哥華訊）據中國官方新華社於星期日稱，加拿大將從中國進口一百二十餘萬架電視機。

溫哥華蒙那電子國際公司將從中國國家電子進出口公司輸入七十萬架彩色電視機和五十五萬架黑白電視機。

新華社說，此項交易價值約爲一億六千一百萬元。

上述兩公司又同意在中國生產錄影帶以作出口，此方面之計劃投資數額約爲七百八十萬元。

蒙那公司總裁梁應（譯音）說，他希望他的公司將會增加技術交易的範圍，包括衛星電視收視器，微型天綫，及電話總機等等。

男子高速駕電單車 失去控制車毀人亡

速度逾百英里 頭盔難起作用

（溫哥華訊）一名化妝師班納由於趕急回家，駕駛電單車速度高至每小時一百七十六公里，結果車毀身亡。

車禍發生於上星期六傍晚六時半左右，班納擬趕返家接房友外出。

他的電單車在溫哥華溫那保斯街夾派亞街處撞着路邊石，失去控制。班納的頭盔對於減少碰撞，無所幫助。

雲埠一名警員說，他是戴着頭盔，但在上述速度下，什麼東西也沒有幫助。

他的電單車價值一萬五千元。他的朋友謂該電單車是他最寶貴的東西，一瞬間已變成一堆廢鐵。

警方說，該電單車之速度計，指着每小時一百一十英里。

班納的房友係一名女士，當時正在亞皆老街班納的住宅等着他。班納出事後，該房友避不與人見面，獨自渡過此宗慘劇所產生的震盪。

班納現年卅一歲，任職化妝師，在各模特兒機構及電視台工作。

越南部長訪問中國

爲中越戰爭後首次

（河內電）越南新聞社于六日報導，一位越南部長訪問了北京，這是自從該兩個國家在一九七九年發生短暫的邊界戰爭以來一位河內高級官員訪問中國的第一次。

該社說，越南交通部長劉裴瑩參加了由上月二十九日至本月一日在北京舉行的一項有關鐵路的會議。

該會議爲鐵路合作國際組織的第十五屆部長會議。此組織的成員祇限於社會主義國家。

此間外交部的一位發言人證實劉裴瑩的北京之行，爲中越兩國在一九七九年，於越南進侵柬埔寨後，發生短暫的邊界戰爭以來，第一位越南部長訪問中國。

該發言人說：「越南以成員國參加一項在北京舉行的國際會議，實在是一件普通事情。」

港九連日暴雨 幸無嚴重損失

（香港六月八日電）香港連日暴雨，昨日滂沱大雨過後，九龍及新界分別發生兩宗意外，幸未造成嚴重的人命及財物損失。

昨晚，九龍慈雲山鳳凰新村飛鳳街一幢舊樓的天台加建屋部份傾斜倒塌。該幢舊樓樓高六層，天台被人以工字鐵擴闊出大廈外十五厘米，再加建一間五十平方米的屋，間成四房出租，昨晚八時，潘姓住客發覺牆脚低空的地台傾斜及穿了一個洞，於是報警。警方到場，發覺懸空地台跌下的水泥和石灰，全被六樓的簷篷接住，事件中未有傷人。

另外，新界流浮山屏下路新慶村一個鷄場旁邊的圍牆昨晚可能因天雨而倒塌，一千八百隻一斤重的鷄葬身瓦礫，鷄農損失達一萬五千元。

英國廿萬公務員實行兩天大罷工

要求加薪百分十五

（倫敦路透社八日電）英國廿萬公務人員爲爭取加薪，由今日起實行兩天大罷工，使機場及船塢陷于一片混亂。

此次罷工是故意選擇在大選宣傳活動之最後數日內舉行。

英倫海峽之多佛及林士戟港口已塞滿數百輛重型貨車，因爲海關人員已提前廿四小時罷工，于星期日晨早停止檢查貨物。

英國航空公司已將大部份之國內班機取消，而國際航綫方面，預期祇維持一半服務。

英國官員說，其他航空公司亦同樣受影響，因爲航空交通助理控制員亦參加罷工之故。

此次罷工是由英國兩個最大之公務員工會發起。

工會領袖說，他們罷工，其目的是要薩策夫人之保守黨政府，注意到公務員之薪酬，是在貧窮綫之下。

政府祇允加薪百分之四點五，但工會則要求加薪百分之十五。

今天天氣報告
晴天天今
最高溫度八十度
最低溫度十度

LOTTO WEST-THE PICK
一九八七年六月八日開獎
中獎號碼：10，16，22，23，28，38，46，49。
如有錯漏以彩票局公佈者爲準

華高溫 大拿加
永興貨國商場公司有限
WING HING CO., LTD.
280 EAST PENDER ST. VANCOUVER
TEL. (604) 688-6025 688-9032
結束門市部清貨大平賣
由六月一日（星期一）起
至六月廿五（星期四）止 決不展期
所有食品、茶葉、糖果餅餌、京果粉麵
瓷器缸瓦、山貨銅鐵、厨房用具、
具雕畫絹畫、藥材成藥、化妝品、
拜神用品雜項 一律七折優待
另有大量特價商品推出保證滿意，賣完即止，欲購從速
以免向隅 賣出商品恕不退換 特價品及白米例外

男服店生意平賣
馳名男衣服店 • 近華埠 • 適合移民 • 電話：681-8425 •

嘉華 煤氣暖氣冷氣凍房
※※※收費從優 政府牌照 日夜服務
修理：大小凍房
裝置設計：空氣調節 · 制雪機 · 熱水爐
各式凍櫃 · 暖氣 · 爐頭雪櫃
1127喜士定東街
TEL: 251-1616
中文: 255-9033

HABITAT REALTY LTD 實業燕梳有限公司
REAL ESTATE Utopian INSURANCE
2160 KINGSWAY, VAN. B.C.
Office: 438-3501
Pager: 680-2932
免費電腦估價。房屋地產生意買賣
免費介紹貸款。並可獲最優惠利率
潘世豪
SAVIO POON
住宅: 433-6833
▲溫哥華 DOWNTOWN 大餐廳可建夜總會街角地王六千多尺只售 $570,000
▲商業4鋪樓上4個招文。地 120x120 C2 $225,000
▲雲東大地 67x146 抵買。只售十一萬餘。
▲建築師自建10年新8房6廁 50x132 3,000 尺面積可分租4伙收租近快車站。
▲商業3鋪旺地六千餘尺。租二千餘元。祇售 $229,000
▲合法孖屋SXS街角地 146x51 好收租有土庫十一萬餘。
▲3房西人SPLITLEVEL 削減價 $79,000 地 83x113
▲雲東KINGSWAY汽車行生意。86年生意百萬元。現減至$49,000
▲雲東士多鋪地 33x95 投資前鋪後居 $89,900
▲士多生意全部出讓。削減至 $6,900
▲雲東E·BROADWAY零售商店兼冲晒生意業主平售連貨及生財用具 $7,900 請快電
▲汽車修理廠及油站地產全套大減價 $239,000 地 89x165 街角。