大選專輯

事實勝於雄辯

陳宮

近星期來，華區關於十一月八日，加國大選問題，越來越緊張，爲保守黨候選埠場的人馬，可謂謀臣如雨，猛將如雲，威風八面，盡量獻出保守黨候選人對華僑貢獻之丰功偉績，千篇一律，亦已講得八八九九。如要江瓦絡打老虎，盡此一役，是以他們出盡九牛二虎之力，不擇手段，總攻擊國，調兵調將，務求打倒自由黨吉臣首相，而快人心。親上星期，華文報紙刊載有千里鏡君之大作，以「老千」，「江棍」姿態出現，含血噴人，移禍東吳，欺騙華僑，實是欺人騙己，已顯出他們山窮水盡了。

無論保守黨方面的人員，不論怎麼樣盲目候選人捧場，說什麼爲功在華僑，深信僑胞們有清醒的眼睛，有辨是非的眼睛，不會再上他們的當。

說到恩赦案是華裔候選人的功勞，是保守黨的成果。恩赦案不錯是在保守黨時代成立，但僑胞們不會忘記當時情形是怎麼樣的，他們聘港督協助辦警察私人住宅和華僑團體，上門封區，拉人。使整個加國華僑坐臥不寧，這止是保守黨對華人恩赦的成果哩！

正如匿吉臣先生說：恩赦案雖放在保守黨，但華僑對保守黨政府失去信心。常遭被拔，拘捕，審查，種種令人寒心動魄的行動使人可怕。華僑對保守黨，裹足不前之主要原因這是納的一般事實，是保守黨的成果，是鄭先生之成就。

保守黨的文胆說：自由黨在一九四七至一九五七年設立不平等的華人移民條例，是以令各華僑非法入境，這可能是事實。但保守黨由一九五七年至一九六二年，保守黨擁有二零八名國會議員席位，鄭天華君亦是在任國會議員。保守黨一連五年時間，爲什麼亦無法改善？爲什麼在保守黨期間內，華人移民眷屬年年銳減？華僑眷屬采加比自由黨時代更加困難？何以申請二年時間仍未獲得批准呢？

雖然在一九四七年至一九五七年，自由黨任內下，移民條例有此歧視性存在，但自由黨仍有不斷的改善。在一九五六至一九五七年，華僑移民來加字數，每年平均有二千七百餘人。何以在一九六二年之保守黨時代，包括所謂百家雜民在內，亦祇得八百多名華僑移民進口，這又是如何解釋呢？這是否保守黨改善對華僑移民的成果嗎？其他細節，不用多談，深信僑胞們，不想再過着保守黨時代的生活，不想再當保守黨的滋味。十一月八日大選結果，我們就可知道僑胞們的心聲。願望保守黨的猛將謀臣，安心一點，不要太過緊張，大局已定，選民們已決定他們的選擇，還是早些鳴鑼收兵吧！

「鄭天華簡介」

根據卑詩省進步保守黨刊出「鄭天華簡介」宣傳手摺載：雲中區保守黨候選人鄭天華，一九二四年出生於域多利埠，第二次世界大戰時，在西南太平洋區服役加軍，爲軍事諜報部人員任降傘隊，在敵後任情報工作，戰後畢業於卑詩大學爲文學士，法學士，畢業後爲第一位加國華人律師在卑詩省上訴法院辦理案件律師，一九五七年隨選國會議員競選自由黨政府國防部長，一九五八年再度連選，同年被派任聯合國大會加拿大代表團團員，一九六二年受任爲加拿大駐聯合國大使館參事，一九六三年代表加拿大出席北大西洋公約國組織，又曾參加加拿大代表出席太平洋沿岸國家會議，又曾參加加拿大代表團與美國外交會議與美國國務卿魯斯克會面，在加京與太互，會議，商討國防問題，並曾視察總統甘迺迪會面，他曾擔任過公共房屋，更長港口，及雲埠文娛二位加國華人律師在卑詩省上訴法院辦理案件律師，一九五七年隨選國會議員競選自由黨政府國防部長，一九五八年再度連選，同年被派任聯合國大會加拿大代表團團員，一九六二年受任爲加拿大駐聯合國大使館參事，一九六三年代表加拿大出席北大西洋公約國組織，又曾參加加拿大代表團與美國外交會議與美國國務卿魯斯克會面，在加京與太互，會議，商討國防問題，並曾視察總統甘迺迪會面，他曾擔任過公共房屋，更長港口，及雲埠文娛二位加國華人律師在卑詩省上訴法院辦理案件律師，一九五七年隨選國會議員競選自由黨政府國防部長，一九五八年再度連選，同年被派任聯合國大會加拿大代表團團員，一九六二年受任爲加拿大駐聯合國大使館參事，一九六三年代表加拿大出席北大西洋公約國組織，又曾參加加拿大代表團與美國外交會議與美國國務卿魯斯克會面，在加京與太互，會議，商討國防問題，並曾視察總統甘迺迪會面，他曾擔任過公共房屋，更長港口，及雲埠文娛

東風西風

卡城　音樂社　李超

什麼叫做「東風西漸」呢？我的朋友班標說：語文方面有奧地大明紛紛增設中文系。音樂方面有加州大學中國音樂部門。舞蹈方面有加國邀請我倫上京表演；又卡城舞龍政府在港聘金龍，配備服裝，輔華人表演，最後還特徵求加國白選華純念重演一次。其他如檀香山，歌唱舉都普遍受到美洲人士的注意，他們不獨表示了嗜好和欣賞的熱情，同時也有不少作爲二種學術上的研究。

「反觀歐風美雨」，幾十年前的衛道之士曾痛斥過，什麼世風日下，淮盜時我國的確曾出現了許多新事物，如戲院，舞廳啦，酒吧啦，舞廳啦，人物方面有洋場才子，交際花，舞女，和戰後的阿飛，牛仔等形形式式。其他的更不勝枚舉。

日本在我國唐朝時由僧侶和留學生將我國的文化藝術搬回去，明治維新後又接受了歐西的科學技術，（二）

鄭天華競選總事處
地址：喜市定東街一〇六號
電話：684-8725

Re-Elect Jack Nicholson Nov. 8. 1965

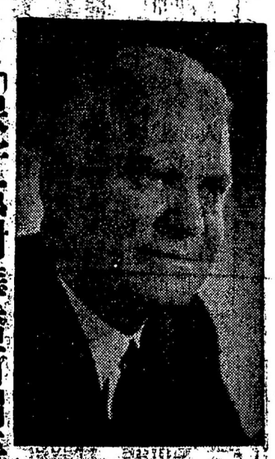

「保守黨對華僑所謂平等待遇的鉄証」

㈠一九六四年，保守黨政權，移動搜查華僑，盤問，全加華僑社會風聲鶴唳，坐臥不寧，這就保守黨對華僑平等待遇的態度嗎？

㈡一九五八年電九六式年，保守黨政權，華僑伸冤團屬來加，每年拖延二年之久，我華僑移民字數，年年減縮，九以在電九六零年至一九六二年期間，我華僑眷屬移民字數，每年祇得八百多名華人眷屬來加？在該兩年移民字數，已包括一百家難民之數字在內，莫非這就是保守黨對我華僑移民開明政策嗎？

㈢一九六三年，由四月份開始，在自由黨任內下，在該年八個月內，有一千六百名華僑眷屬移民來加。

㈣一九六四，在自由黨任內下，華僑眷屬來加，達三千二百一十名，打破第戎次大戰後以來，華人移民來加最高紀錄。

㈤一九六五年，在匿古臣先生千特移民部任內下，首六個月，總有壹千六百五十九名華裔眷屬移民來加，再創華人移民紀錄。僑胞們，你們有清醒的頭腦，汝們可以自己去選擇，你壹個政黨是對我們華僑有實際的幫助。有實際的權益。事實經已告訴我們，僑然是要投自由黨的候選人，匿古臣先生，曾任兩屆國會議員候選人，匿古臣先生，曾任兩屆國會議員，於壹九六三年奉彼邁選首相命入閣，先後曾任漁林部長，郵政總監，及加民部兼移民部長等要職。匿先生在任政績光輝，深受加國人民愛戴，在野各黨派人士之所崇敬。對加國貢獻至大，是實前華僑所應擁護。

「自由黨對華僑移民改善的鐵証」

請僑胞們自己選擇：

請僑胞注意匿古臣先生的名字是在選票第四行

NICHOLSON, JACK
1040 GEORGIA ST. BARRISTER

Vancouver Centre Liberal
Chinatown Committee Room

雲埠東區自由黨選人候選

ALEX C. SHARP

宜男人修理瓜菜菓送貨

工妻從優。如蒙光先電話詢問。預約親到下列地址面議。I. G. A Store, 2496 Marine Dr. W. Vancouver, WA. 2-6181.

○事實勝於雄辯○

我曾向國會提出通過
(三)准許華人以專門技術人才資格移民入加國爭取平等待遇。
(四)退休僑胞。出國休養亦可繼續領取養老金。
。續享晚年

JUNG, DOUGLAS

鄭天華請投一票

我的名字在選票第一行

爲繼續替僑胞們爭取更合理待遇之未完成工作！

The Progressive Conservative
Vancouver Centre Committe

△代東

本總公所謹訂十一月廿一日（星期日）午后一時舉行第五十二週年紀念典禮
虔治潔茗相時敬請
通訊處
黃雲山公所
黃江夏總堂　暨伯叔兄弟嬸姆諸姑姊妹蒞臨
伍氏公所
指示易勝感幸同日午后五時半假座新華僑酒樓宴具薄酌候

雲埠黃雲山總公所同人敬約

△黃雲山總公所啓事

本總公所每年紀念會有等姊妹地址無從得知故無法寄柬帖本年紀念如有未接到者請到本總公所或昆仲舖戶報告以便補寄
又本總公所自仲鎖交年費者固多而未繳交亦復不少祈從速交來爲盼
交費地點八時間由下午四時至五時又八時至十時
Wong Tai Sin Society, 29 Pender St. E Vancouver 4, B. C.

新靚十淨絲苗米出市

GAR WO BRAND
嘉禾牌
絲苗
RICE
EXTRA FANCY

米身雪白晶瑩
成飯苗條軟熟
確好煮又多飯

B. C. Collateral Ltd.
77 E. HASTINGS ST.

當

當押利息低廉押物留候壹年秘密交易
本公司有鑽石、錶仔、相架、千里鏡、音樂器具及各種行李出賣。價錢相宜。
携此告白來即以九折計。
電催當有經驗華青年。在本公司修整鑽錶部服務。工作優良。優錢克己。
喜市定街東七十七號卑詩押舖廣告

Commonwealth Acceptance Corporation Ltd.
495 Main St., Vancouver 4, B. C.
Tel. 683-9691

金門衛信託銀業公司

本公司供給資金助你購買新汽車新家具改良住宅或任何其他合理的用途又本公司可投資第一及第二抵押及有其他實業抵押借款

雲埠緬街四九五號門牌
電話：六八三·九六九一

COMMONWEALTH TRUST COMPANY

金門衛信託公司

錢樹出現了，只要購買金門衛信託公司儲蓄保證券，在七年期間本公司保證獲利百分之五十。汝家庭可在本公司得較大利益。各項存款均有贈品。保証汝得本省最高利息。本公司爲卑詩省唯一自辦之信託公司，請君在本公司存款，不特即得贈品，且保證汝得卑詩省最高利息，可寫戶紙之存款，有利息四厘半。其他定期存款利息如下：壹年六厘，貳年六厘又八分之壹，叁年六厘又四分之壹，四年六厘又八分之三。五年至十年六厘半。

本公司又可助汝計劃如何增進汝家庭將來的幸福，歡迎親來或電話與本公司商量。

辦公時間：
每日由上午十時至下午六時
星期五上午半時至下午九時

本公司在片打街與緬街街角
電話：Phone 683-9691　司理：黃鼎南

茲啓者：
本公司於即日起實行將定期存款即公債券利息增高

營業時間：
星期一、二、三、四日上午九時半至下午五時
星期五日上午九時半至下午六時
經理　哈利斯　副經理　李炯廣

一年或二年	5 1/2 %
三·四或五年	5 3/4 %

閣下欲享受此優厚的利息，請來本公司接洽，無任歡迎。