

malade quelques séances complémentaire pour assurer la parfaite guérison.

*Observation X.*—Joseph S., 87 ans, épithélioma intéressant la moitié de la lèvre supérieure et datant de 8 ans. Nous est adressé par le Dr Marois. Traitement commencé le 2 janvier 1917 à rai-

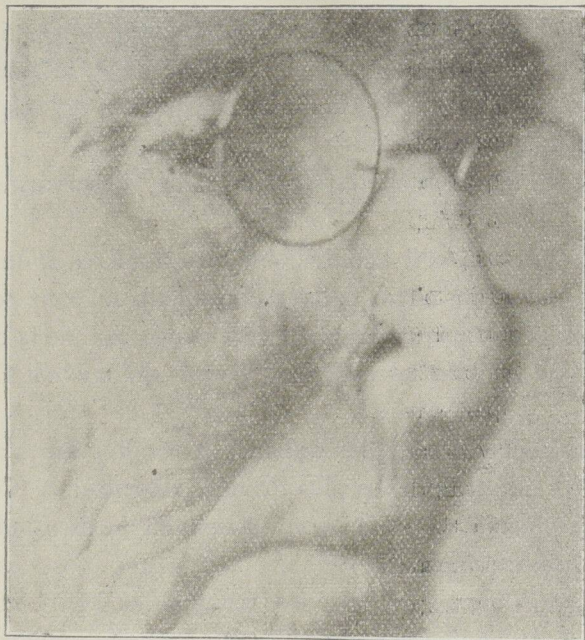

Obs. No IX. Photographie prise le 19 novembre 1917.

son de deux séances par semaine. La lésion est presque entièrement guérie au bout d'une trentaine de traitements, mais un nouvel épithélioma se développe au dessus de la lèvre, entre celle-ci et l'aile du nez. Le traitement fut interrompu pendant des mois, le malade voulant prendre un peu de repos. Il est encore sous traitement et nous espérons la guérison.