△重要電報

●由緬甸入華之艱苦

昆明十七號電。有美國長老會教士兩名。於去年十二月九日。由泰國逃出。至緬甸建東。設醫院爲中國第六軍療治傷兵。迨倭寇佔據緬甸。彼等又與英兵六拾二名。越境奔入中國。經過六十二日之長途跋涉。始到昆明。據云。沿途逾越山嶺十五個。常乏糧食。又云。起程時有騾馬一百三拾二匹。迨抵昆明。則僅剩五匹。餘均餓斃。

●英德海空戰互損傷

倫敦十七號電。英海軍部宣佈。昨在英岸某處。德機襲擊營救英空軍之英船。致發生海空戰。英戰機亦到援。結果三德機被毀。英机損失兩架。一英船起火沉沒。數隻受傷。德機亦另傷數架。一海軍官及飛行員陣亡。數名德空軍受傷爲英船救起。後卒達到救回兩英空軍之目的。英蘇炸机昨日下午炸德羅爾區及德西北部。荷蘭之德根據地亦被炸云。

●中歐人民蠢蠢欲動

倫敦十六日電。德新聞社今日發表。匈牙利首相加利對匈國會報告。意國南部于今年元月曾發生革命。被捕之首領。現仍在審訊中。其鼓動力原爲沙比尼亞游擊隊。同時其邊境亦被侵。又捷克之主教。壹醫生及其助手二名。現爲德祕探拘控與刺殺秘探長有關。莫斯科播音。謂喜杜力被暗殺後。德魔已取償捷人逾萬。意軍在巨哥屠殺居民八千。焚燬村落六所。欲藉此恐嚇游擊隊。

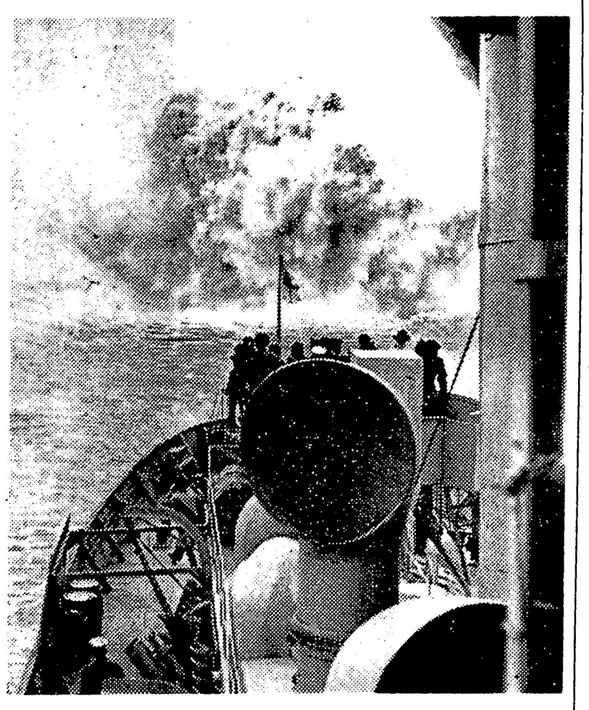

圖爲加海軍之潛艇驅逐艦試放水底炸彈時的情形

●埃及中線坦克車戰

開羅十七號電。埃及前方中部。昨成日坦克車猛戰。北線耶穌山之戰仍膠着。英軍擊退軸心兩次攻勢。僅失去些少陣地。英空軍昨日出動尋炸羅米爾。兩襲敵人之行營。一次彈落于軍用車及一軍官拖車附近。二次命中于鋼甲車環護之三架軍官車。壹輛甚大。旋卽發火被毀。回憶去年用奇襲隊攻入德總司令部。適往別處赴宴。致被免難。該役海軍司令甚斯之子。乃發明奇襲隊者。亦遭陣亡。軍事報告。南線完全沉寂云。

●法下令法艦勿他往

威持十七號電。法政府主席拉哇爾。昨日下令亞力山大之九艘法艦。不可隨英艦隊他移。縱使亞力山大失守亦不變。他追念壹九四〇年法國失敗後。英海軍在北非沉法艦數艘。倘是次英方再加壓迫。或成嚴重事端。此等艦應歸還法國。不能讓與任何外國政府。同時要求將餘等艦放回最近之法國港云。

●倭島內人民之苦悶

昂哥拉十七號電。某中立者由東京返抵此間。對人稱。謂日本現空氣慘淡。民無笑聲。信已感覺作戰之反響云。

●兩月間死傷百餘萬

▲德軍佔九十萬

莫斯科十七日電。俄軍在頓河下游陸續退却。德軍最深入之前隊在洛斯托夫北一百廿五英里。僅距窩瓦河之史丹林格列壹百八拾英里。但在窩蘭尼斯區之俄軍反攻極烈。德軍左翼被迫取守勢。一路毀德平射砲一百尊。俄五十二噸重坦克車乘勢衝入德第二重防綫。俄非官式報告自五月十五至七月十五之期間。統計德軍被殲者三拾五萬。受傷及被俘者五十五萬。俄方之死傷及失踪者。共達三十九萬九千人。同時德方損失各種砲共二千尊。坦克車二千九百輛。飛机三千架。雙方合計死傷之數。於兩個月內逾百萬。其戰事之慘烈可想見。誠爲有世界有史以來所未聞者。

義泰公司書莊
G. HIGH CO.
500 Main St. Vancouver, B.C.
中英美俄四大領袖
相片高十四寸 濶十一寸
蔣介石 羅斯福 邱卓爾 史太林
肖像合刊
半價平賣
每幅二毫五 外埠加寄費一毫

BRITISH BOOT SHOP
601 W. Hastings Street
有長 柄短 柄各 式最 靚英 國靴 發售
"BRITAIN'S BEST"

補身好機會
各藥品暫收銀八折
藥性和平。隨時服用。包有補益。
強大器丸 單料二元七五 雙料五元 加料拾元
挽奪造化丸 試用壹元五 每盒六元
〔照法服之可獲七寸以長〕
未老先衰 腦力衰弱 發育不全 以上專治
血少氣虛 腰痛耳鳴 面黃肌瘦 兩種
頭暈眼花 膝軟步難 尿後反滴 丸
陽痿早洩 夜多小便 脚冷脚震
Gain Mon Sie P. O. Box 1437 Quesnel, B. C. Can.
敬文氏代理

「獲効者來函照錄」
敬文氏先生鑒弟因陽痿早洩常見腰痛夜便等症自服挽奪造化丸及强大器丸以來身体日見强健腎部亦覺强大一倍今喜不自勝望將此函照登藉作介紹順頌籌安 域埠馬景林頓首

★轟力抗戰丸 每盒百粒原價五元 現暫收銀三元
此丸補身健腎如速用服三粒卽能勇威上陣百戰百勝

延年益壽 丈夫奇丸 雙料五元 試用壹元
止癢藥膏 主治皮膚百病 一搽見功 每盒壹元五
追風藥膏 驅濕 每盒壹元五
男用外搽 香花水 每樽壹圓
此香水功能固精凡性慾不振以及早洩者一搽之後隨時勃起靈速耐久不倦
如蒙光顧寄銀紙請買担保「服法有說明書」C.O.D.不受。寄費壹毫。買者自理。各國均准入口。

▲媽普煤炭公司廣告
乃磨威靈頓……每噸九元五毫
乃磨得忌利市炭……每噸由七元至拾二元
高幕市炭……每噸由七元五至十壹元
麥卡老炭……每噸由十元零五至十二元
頃磨布叻杰炭……每噸十二元七毫五仙
若自己來車每噸照價減收壹元
MARPOLE COAL CO. LTD.
1001 Main St. Phone MAR. 7331

Dr. William S. Chu　Dr. Frederick S. Chu
Dentist　Physician & Surgeon
統理男女內外全科
西醫趙祉鴻
電話醫所住所 MA. 2053 PA. 8982
牙醫趙祉(琨)
都朗度大學牙科博士
16 HASTINGS STREET EAST
303-5 Holden Building
Vancouver, B. C.

凡僑胞患脚筋脹曲症及痔瘡症者可來就醫
本醫師必按症發藥限期全愈僑胞光顧無任歡迎
西龔邦耀醫
擅醫風濕爛脚新舊花柳等症針射電療全備
DR. EDW. B. GUNG
地址 193 E. Hastings St. Vancouver, B.C.
醫所 PAc. 8610
電話 住宅 High. 2614R

生隆棧藥材膏丹丸散總發行所
▲本號以丸篩造丸虔潔圓滑工作精良接製丸仔快捷妥當
燰腎還少丸 每盒五元
主治命門火衰下元凍冷少年結婚精虛体弱腰痛頻溺等症
三鞭補腎丸 大盒五元 小盒二元五
專治腎虧体倦耳鳴頭暈眼花尿後反滴誠爲補腎獨步之品
皮膚止癢水 每樽一元
統治皮膚濕毒紅粒紅點痕癢不堪無論何處將藥搽到卽止
拔毒爛脚膏 每盒二元
此膏治遠年爛脚常流惡水久不生肌卽用此膏貼之卽愈
立止扯氣器具 每副拾六元五如再買藥水每樽五元七毛五
◎國醫趙邦立寓內 常有唐山瓜菜種樹發客
代售美國專科醫生
Sang Lung Jan 35 Pender St. E. Vancouver, B. C. Can. 電話 Phone MArine 0885

○萬應新舊搜毒藥精
此藥全是牛黃色●千祈買者要認明●每料價銀四元二●半料二元二
祖傳百餘年實驗新舊搜毒藥精
舉操氏藥房 GU TAO SHE 432 COLUMBIA AVE. VANCOUVER, B.C. CANADA
小便刺痛。各種疳疔。久年餘毒。筋骨疼痛。虫行蟻咬。皮膚血毒。大便燥結。諸般百毒。不論惡毒初起或舊症復發。定然藥到病除。永無後患。此藥精力。逢毒必化。逢滯必消。並無藥味。最易入口。服後五分鐘藥力走達五臟。約兩點餘鐘見效。如未見瀉。再食一粒。定然搜清五臟六腑一切惡毒。盡從大小便自然而去。病告全愈。絕無吐嘔喉腫口爛牙痛等症發生。但世人常用水銀丹粉各種刼藥製造搜毒藥品。令患者服後必用綠豆水含口。因其毒氣上升。口中流出臭穢之物。因之而喉口皆爛。全牙浮動。甚則脫落。且發生種種危險之症。且水銀丹粉等藥。乃墜毒斷種之品。服之使毒氣深入臟腑。久而復發。貽禍無窮。購花卯藥品者。不可不慎。本醫生爲謀安全之計。故特秘製「搜毒藥精」。藥味和平。收效宏大。食之永無損傷氣血絕嗣之弊。更無阻礙工作之憂。此藥精。男女合用。老少咸宜。萬試萬靈。奏效如神。誠治花卯獨一無二之聖藥也。

▲買壹贈壹
●實驗抄參鹿茸百補丸
○每盒價銀五元五毛
●補氣●補血●生精
(治…崙)
氣血虛弱 腎虛耳鳴 筋骨不舒 腰脊無力 常覺倦睡 夜多小便 操作過勞 陰虛陽痿 少年損精 面黃肌瘦 病後失調 紅潤顏色 下部無力 健脾開胃 滋陰補腎
◎來函照錄
舉操氏藥房先生大鑒敬復者弟經早日得收付來抄參鹿茸百補丸一盒服之有效現下再夾郵券一只二十二元五毫求取百補丸卽刻寄來以應分交二位朋友之用是荷
近安
由域埠弟陳全上
E. B. CHAN.
2003 Quadra St. Victoria, B.C

遷鋪廣告
美盛金鋪
MEE SHING
434 Columbia Avenue
Marine 2501
Vancouver, B. C.
十足金葉首飾
各廠大小鐘錶
各款眼鏡
代理開平明報
全年報費 五元五毫
司理 鄧湛隆 敬
喊線孖連 二五〇壹

▲各種紙料平沽
本店常有各種紙料及文房用品發售華友光顧極表歡迎
SMITH DAVIDSON & WRIGHT LTD.
VANCOUVER, VICTORIA, B. C.
市勿地威臣紙公司謹啟

▲各種紙料平沽
本公司有「古律夫」成卷包物紙並加拿大最厚韌之「滋孺頓」紙袋發售
London Paper Co. Ltd.
160 Water St. MA. 2751
倫敦紙料有限公司

▲請惠夏季報費與告白費
本報向承各界僑胞關照。無任感激。竊思筆墨生涯費用至爲浩繁。賴以維持者。端在報費與告白費耳。茲又援例列單往收夏季報費與告白費。切望單到時。愛顧本報諸君。不吝涓埃。慨予依數擲下。以資週轉。則不勝感荷之至。
本報司理部謹啟

△△華新書局
中英美俄四國領袖合影相片
製備大帮發售
每幅五毫—外埠另加裝運費壹毫五
此相片乃將我國之蔣委員長英國之邱首相美國總統之羅斯福俄國總裁之史達林四大領袖之眞像會合影印非常玲瓏悅目尺寸濶十壹寸高十四寸用頂好硬厚紙精印論其意義一則卽表示中英美俄在國際上之地位已並駕齊驅再則表示我四國現在更加切實聯合趕速消滅破壞世界和平之德意日凡我華僑之商店餐館駐所均宜懸之以敬重領導抗戰之四大偉人兼俾友邦人士一見該相片卽知我是華人可免除一切悞會
◎精美國旗襟章 每只一毫半
Wah Sun Book Shop
82 Pender St. E.
Vancouver, B.C. Can.

GEORGE HOTEL
207 Georgia St. E.
PAcific 0024
Vancouver, B. C.

▲▲雲高華埠佐治大旅館
本旅館在雲埠緬街夾佐治街角開張房舍寬敞牀褥雅潔汽爐溫煖水喉冷熱且與華埠甚爲鄰近茲爲利便起見特備自由車送迎僑胞光顧希爲留意
電話「辟矢佛」〇〇二四
司理人余朋和 鄭福滋同啓