▼○▲姚樹南 復回大埠

如有備胞信札來往祈付寄大埠弟處便得收無悞

請照下列西字門牌住址通信可也

YEW SHE NAM CO. 1055 Stockton St.
San Francisco, Calif U. S. A.

萬應搜骨丹廣醫各種奇難雜症奏效如神

上復藥論指明醫各種花柳症以及食丸之功效蓋搜骨丹一味不但醫花柳一科即諸般百病用之亦妙誠遇病者不曉以致棄而不用今特各症列明以告病者不論有何苦惱皆能生光服此丹三四天立能解散或不解散亦可減輕其毒有益無損必先看明此單今病者按症食丸如無驗其今特各種奇難雜症列明除花柳大症之外其餘各病服此搜骨丹並無口腫頭腫牙痛疾湯流出骨愚亦不辛苦每日不過滑膩二三次耳但花柳毒門一科由分三種第一種由本人迷花街柳巷宿娼傳染而來第二種由別人床褥廁所衣服面巾食品傳染所致第三種受之先後天謂之胎毒即是由父母傳染所致此乃又係花柳之毒無疑蓋花柳之毒症深者近於瘋疾因其有痕出聚於肌膚故此此等毒種可遺下子孫三代亦受其累人多不明其身體之毒從何而來屢食各等藥炒肉品鴨鵝蝦蟹之類其有毒之物種不合衛生其毒日積月腐或感觸四時不正之氣或因五臟積毒未散血氣不和以致傷出皮膚自後百病發生又不曉用搜毒之劑是以其症越久越頑富者尚能延醫貧者勢將束手因之殞命者大不乏人誠可惜也無搜骨丹增扶元之功有逐毒之力幸勿輕視不論男女老幼或生陰陽惡毒大瘡乳癌乳岩背癰臂痛頸癰疾核氣核爛喉爛舌爛肉爛脚無名腫毒風湿骨痛肚中臂熱濕毒癱瘓各種痔瘡大小不通一切諸症吞服此丹立見功效每日渴三四次其毒從大便而出誠起死回生之至寶丹也本贊生所醫各種奇難雜症皆以搜骨丹為閒導之良劑百醫百癒奏效如神名為搜骨金丹誠不謬矣見患症者諸實試之方知其妙

男女老幼 孕婦孩童 常時食之 可保無碍
而且有益 食丸之法 加減見機 小孩有疾
十歲以上 精神則加 卒苦則減 不敢服
效世無奇 放心用之 此方之妙 乃是相
數代以來 行之有效 觀自治療 不悔
消流廣用 名震環球 無毒無害 定信
藥行價值 另行商議 所用郵費 買者自理

萬應花柳搜骨丹 每瓶五元

此丸能醫百病能除百毒與別家所製不同確係世上第一奇藥也治一切花柳骨痛風濕酒精痛年久難醫者皆能藥到病除無效不收藥資其中藥品絕無毒物腫毒紅腫紅眼各種血風疼痛大小便不通一切諸症吞服此丹立見功效每日渴三四次其毒從大便而出誠起死回生之至寶丹也本贊生所醫各種奇難雜症以搜骨丹為閒導之良劑百醫百癒奏效如神名為搜骨金丹誠不謬矣見患症者諸實試之方知其妙

男女老幼 孕婦孩童 常時食之 可保無碍
而且有益 食丸之法 加減見機 小孩有疾
十歲以上 精神則加 卒苦則減 不敢服
效世無奇 放心用之 此方之妙 乃是相
數代以來 行之有效 觀自治療 不悔
消流廣用 名震環球 無毒無害 定信
藥行價值 另行商議 所用郵費 買者自理

代理 滿地可 亞洲公司
云哥華 金利源
云哥華 永祥源
處 云哥華 永利源
(處) 域多利 永利源

醫生姚樹南花柳專科大藥房廣告同胞

請認招牌

膏丹丸散極經驗矣駝名中外

須防假冒

Yew She Nam Co. 通訊處
1055 STOCKTON ST.
SANFRANCISCO CALIF.

五淋白濁 神速止痛 每盒抗
三鞭壯陽 功効大一 每盒抗
男女交合 愛情光 每盒兌
恐精火戰 快樂光 每盒兌
癖症通治 屢驗一次 收功無效
止咳靈丹 不論產婦 每瓶抗
一掃光散 產後大一 每瓶抗
頭刺頭痛 產前產後 每盒抗
扳毒埋口 產後大一 每瓶抗
萬應風濕膏 經驗神効 每貼抗
男女肚痛丹 常時止痛 每瓶抗
止遺身痠 百發百中 每瓶抗

萬應花柳搜骨丹 每瓶五元

▲醫中盧扁術挺生先生

在醫埠縣壺載儒醫之名久矣播傳中外號且澤及口碑載道稱不容再為贅揚惟痲疹鏈筋骨痛潮熱等症先生九擅擎手弟所染此症幾人膏肓不可救藥等藉先生調治始慶甦生先生眞再生之盧扁也弟感再造之恩特誌數言以示不忘此為忠病者介紹焉

一九二一年 四月 十六
台山葉榮華頌

裕昌廣告

本號開張數年之久茶米油糖珍饈備有實價貨眞不欺童叟地道藥材鮮明且阜如散膏丹精製妙手神驗久經脍炙人口各貨批從廉為首附送妥捷定無迎後請君乘青歡迎禮厚

林翰元先生寓內方脈

命相擅醫外科各種奇難雜症

Yee Chong Lung
539 Carrall St.
Vancouver, B.C.
Phone Sey 342
Phone Sey 5784

司理 林立 林普慶

東華酒樓

TONG WAH LOW
Chop Suey And Noodles
15 Pender St. W. Phone Sey. 1748

東方珍錯，華國文章，萃陶醉屈醒之名流，品評醇酒，辨清聖濁賞之佳釀，信步舒懷，本酒樓張已久，欲肯來遊，朱履三千，出入迎賓，金釵十式，盛會無分日夜，實日夕歡迎

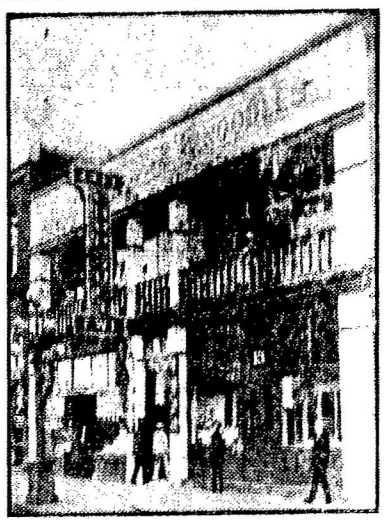

南北名流，今特加修飾，裝置新奇，登樓儘堪悅目，入座倍覺怡神，日厨師參比易牙，嘉客均稱適口，君子幸垂青焉，

本酒樓主人謹啓

協和安雲高華埠洋服店

H. W. Owne, Co.
504 Main Street,
Phone Sey. 3729
Vancouver, B. C.

(相宜)
內外洋服 俱各齊備
靴衣帽褲皮絲巾袋
絲正絲
司理 盤強啟

華埠雲高義泰藥房

G. HIGH Co.
Phone Sey. 3729 500 Main Street,
Vancouver, B. C.

(接理)
都爾寅快車公司
加拿大 滙 快捷
美國中國 兌 無悞
上海香港廣州
司理 盤仲啓

(發售)
中西良藥化粧香品留聲機器老伶唱碟剃刀鉸剪自來水筆文房用具莫不齊備專辦大帮高麗參玉桂花旗袍縫製行兼散售

▲環球電報

通信

Chow Lee
1717
Gouernment St
Victoria, B.C.

腦中醫學 健等畢業生專治腦傳內外方脈寫國各科醫學

裕記綸

YeeLun Ark Kee & Co.
534 Fisguard St. P. O. Box 1514
Victoria, B. C.

劉日初醫生自製嗽喉喜丹丸散發兌

本號信箱改為 1514 以後函件照此號數賜來

新到大帮唐山絲苧

萱占米麥質靚價格平

油糖雜貨一概俱全如蒙賜顧批價極平

裕綸號關彝勳啓

●●●始創花柳快元特效散 每瓶五元

●●●腎虛壯陽種子丸 每瓶五元

●●●白濁無疑丸 每瓶五元

●●●天下聞名萬應膏藥 每張五毛

●●●補身壯陽九醜丸 每個五元

●●●死而復生 每瓶一元

●●●敬告同胞

●●●傳單快方秘方

●●●眼科名醫

●●●腎虛壯陽丸 每瓶一元

●●●腎虛壯陽丸 每瓶一元

●●●腎虛壯陽丸 每瓶一元