社論

我們爲什麼去贊助都城洪門籌建體育會場的募捐呢

顏志炎

中國洪門致公黨駐加拿大都朗度埠支部原有自置的樓宇，係在華埠伊利薩伯街，門牌八十號，該黨部去年曾購得且市捺街七十七號之樓，該樓係在支部之樓的後方，兩座樓之間爲空地，旋由黨部表決將後買之樓和空地籌建体育場之議，并授權于黨部附屬体育會執行，當時在戰爭，那建築材料，還受加政府所統制，遂未果行，去月該統制稍爲鬆弛，該會重提舊案，幸獲照准，即成立建築体育會場募捐辦事處，推定羅鑄鼎等君爲勸捐專員，曾出遊加屬各埠，向洪人和熱心教育的僑胞募捐，出財出力以贊助者，大不乏人。

中華爲數千年來開化最早的古國，体育器具的發明，大抵以鞠爲最早，鞠即今之毬子，踢鞠，古謂之蹋鞠，亦作蹵鞠，黃帝創作，係利用娛戲，以練武士，（見國策注劉向別錄）漢唐時，踢毬更盛，宋朝晁無咎打毬圖詩說道，「閭閻千門萬戶開，三郎（唐明皇）沈醉打毬回，九齡已老韓休死，無復明朝諫疏來，」可知當時踢毬風習之盛，同時還有打蹴鞠，踢鞦子，打拔，（都見帝京景物略）……等体育器具，近世所謂体育，係教育學的名詞，凡能輔助身体成長發達的訓練，都稱体育，如遊戲，体操，運動等項是，舊與德育，智育并稱三育，（基督教青年會于三育外，即加羣育，稱爲四育，）体育爲中小學科目之一，所以學校裏也設有体育室 Gymnasium，以便施行那系統的体格操練的，我國近年在黨治下也有体育會，牠的宗旨，係求普及體育，增進人民的健康，發揚民族的精神，及研究體育學術的，分下列各種，一，區坊體育分會，鄉鎮體育支會，二，縣市體育會，三，省或特別市體育會，同一區域內，每級體育會以一個爲限，凡在各省市縣黨部登記的各種團體和學校機關，都得爲團體會員，凡未褫公權熱心體育事業的國民，都得爲個人會員，至上級體育會，則以牠直屬下級體育會爲會員，但是那窮鄉僻壤，多未設有體育場和體育會，只有學校里積極施行關於體育的訓練罷，

洪門人們，本來深知體育的重要，因爲洪門與佛門有緣，佛門注重體育，尤其是拳術，加屬各埠近年有洪門體育的設立，那體育表演如國技，瑞獅，等藝術，曾膺僑界慶祝會之聘，去獻技助慶，又全加中國洪門致公黨第十二屆懇親會議案中第卅吉條，「體育是武功修養之門徑，國家社會強弱之所繫，我洪門秉除奸禦暴扶弱之旨，尤宜注重之，不論党社內外之青年子弟，均宜收授，雖此日未爲洪人，他年必多歸附，欲收良穫，必先播善種，否則僑界青年，被他人吸收，自己落於人後，是以對於體育會之設立，各埠党部，宜注意之，」現時都城洪門體育會籌建會場，是遵照該決議而進行的，我洪門叔父兄弟姊妹應出財出力，去贊助這件事，而且都城華埠里將來有那體育會場的新建築，在觀瞻上就增多一種點綴，尤能表現我新中華的大國民的風度，說到這方面，凡屬華僑都應贊助都城洪門體育會這種募捐了，

本報特電

△南京十三日電，共產党駐南京人員及家眷卅餘人，今日乘美國軍用機飛返延安。

△南京同日電，香港中國共產党人員六十餘人，目前準備離境，同返延安。

●共黨堅拒參加國大

南京拾三日國際社電，共產党是日表示將繼續堅決拒絕參加國民大會，謂南京政府之延期三日召開大會，對於共產党之要求，毫無退讓，第三党主張延期至是月杪，亦謂三日時期太促，無濟於事，並不肯提出參加會議代表名單，據南京報紙登載消息，謂共產党代表擬一律於星期五日返回延安，駐南京共党總部對此消息不加承認亦不否認，

●海員罷工最近消息

美國三藩市十三日合衆社電，美國西太平洋沿岸海員工會，舉行罷工，經有四十四天之久，據最近是日美國船業家代表，與美海員三大工會代表會議，磋商復航問題，雙方談判甚爲順利，美國勞工部特派調和專員芬連勝茄氏是日談稱，詩埃奧機器海員會，與太平洋美洲船業會談判，或將有再訂立新合同之希望，現有三大問題，乃海員會與航業家正在談判中，㈠僱主方面不能參加或鼓吹協助非工會人員，以免破壞海員聯合代表所訂之合約，㈡僱主不能鼓動海員脫離工會，㈢僱主不能干涉海員內政等，芬氏與詩埃奧代表談判後，即組織四人委員會考慮碼頭工人與海面僱主商業會爭執等問題，芬氏預備於是日下午偕同隨赴 I.L.W.U.工會會議，深信太平洋西岸海員罷工問題，日內即可解決云，

●共軍騷擾平津鐵路

同時進犯陝西趙城洪洞

南京十三日美聯社電，中國內戰，因蔣主席之停火命令，已變沉靜，據大公報稱，共產軍人數二拾萬，以國軍安兵不動，是日復開始騷擾平津鐵路，一部已渡過永定河，向天津西北三十三里之廊坊作三面包圍戰，另一部則向北平東南二十一里之安定推進，

在陝西方面，共軍是日復發動進攻同蒲鐵路，開始圍攻趙城洪洞，據中央社稱，中央軍在山東半島，現已完全停止活動，共軍準備退出芝罘，在進行搬運輜重機器，向內地退去，

●召集日本賠償會議

華盛頓拾三日合衆社電，美國派往日本調查賠償之委員保羅里氏宣稱，美政府爲決定日本賠償聯盟國損失辦法，已柬請有關國家派代表至華盛頓參加十二月初旬之賠欵會議，所有被請國家除蘇俄以外，均已表示願意參加，至時若蘇俄不肯出席，聯盟國代表亦將依時開會云，

●白雲觀道士殺主僧

北平十三日合衆社電，北平著名之白雲觀道士三十六人，昨日發動叛亂，將觀內主僧及一道徒綑綁，置於柴堆上，以火水焚燒斃命，事畢聯合向北平警局報案，據云彼等之所以殺斃主僧，因彼觸犯寺門規章十條，包含私賣寺產，警局現漸拘道士九人，聽候依法辦理，

●秘魯地震死人續訊

秘魯京利馬十三日聯合社電，據秘魯國務部是日報告祕國地震消息，栖亞斯埠有市民因地震而斃命者，共六十餘人，全市樓宇有百分之九十已倒塌，浦馬班巴埠，死亡四十餘人，馬里班巴埠，死傷三十餘人，該兩埠之樓宇過半倒塌，交通線已完全斷絕，當地眞相，現尚未有詳細報告，各埠居民因地震而致無家可歸者，約有萬餘人云，

●派員訪問尼泊爾國

重慶廣播訊，中國到尼泊爾訪問團，由沈公廉領導，將於十一月十七日抵達加爾各答，該團團員有加爾各答領事陳以元等，訪問期中，在十壹月廿七日前抵達尼泊爾京城，慶祝尼泊爾國王登極壹週年紀念，

●重慶廣播國事簡訊

重慶廣播訊，昨十壹日中樞紀念週，與國府委員陳其采等宣誓就職典禮，合併在國府禮堂舉行，蔣介石主席親臨主持，由張繼委員監誓，典禮開始時宣誓就職人國民政府委員陳其采，國府主計長徐堪，粮食部長谷正倫，行總署長霍寶樹及教育部政務次長杭立武，教育部常務次長錢培林，立法委員溫應崇，陳雄等拾人，相繼入席，由主席親自授印，宣誓後由張繼委員及蔣主席先後致訓詞，宣誓人由陳其采致答詞，

▲又訊，共軍新四軍五個旅和縣支隊共二萬人，由九日晚十二點鐘起，猛攻來(旁水)水，與國軍發生激戰，

▲國民政府公佈社會賢達代表名單

▲立法院會議，批准中美商約，並定舉行臨時會議，討論憲草修正草案，

▲山東境內，龍口附近，昨日發生激戰，掖縣城郊現在仍在激戰中，

▲高密，滋陽等地國軍，均受共軍攻擊，共軍之用意，在打通膠東走廊，

●華船在檀碼頭失火

美國檀香山十三日聯合社電，據火警局宣佈，此間碼頭停泊有中國向加拿大購買之郵船一艘「先江河」號，最近由加拿大載有廢鉄一大帮，預備駛往上海，但於昨日不知何故忽告火警，全船已被燬壞，或將要停留此間修整云，

●前駐日美大使供稱

▲三名主要日犯無罪

東京十三日合衆社電，國際軍事法庭，是日續審日本主要戰犯，由前駐日本美大使格魯呈出書面供詞，據云，以彼個人意見，廿七名日本主要戰犯中，有三名完全反對戰爭，事實曾努力於避免戰爭，此三人爲沼麒一郎，廣田弘毅，重光葵，

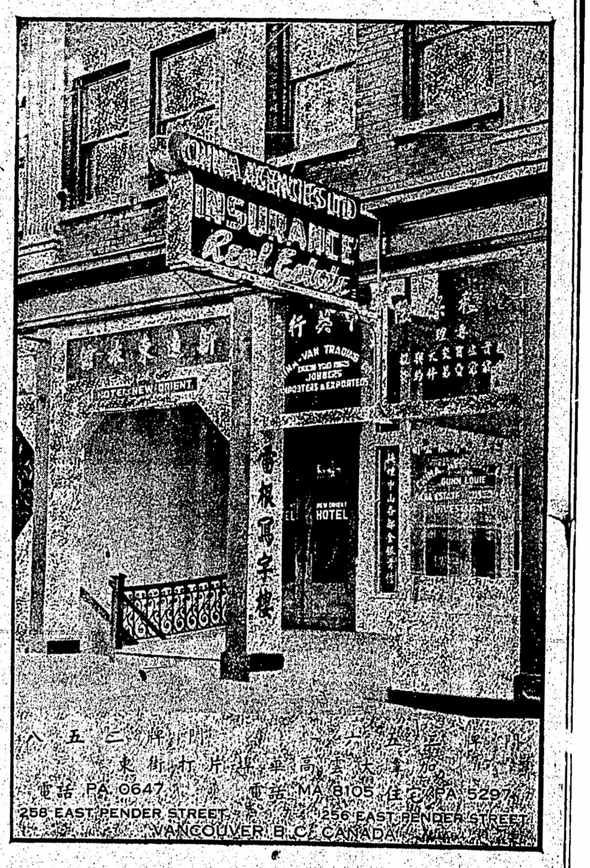

桕架 51 金色每枝十八元，鉛筆每枝九元，銀色每枝十五元，鉛筆每枝六元
墨水筆 最近辦到大帮（和打文）（桕架）各種墨水筆每枝由三元半起，每副由五元起（連諸公司）新出奇筆用兩年不須添墨水每枝六元七毛三
雲埠 廣珍金器鐘鏢舖發售
KWONG CHIN HO CO.
39 Pender St. E. Vancouver, B.C.

新到
本土尤魚 甘味鮮脆
正金錢龜 好口滋補
國信有限公司
Kuo Seun Importers Co. Ltd.
89-91 Pender St. East
Vancouver, B. C.

新光電器公司
SUN ELECTRIC
Phone MA. 2042
261 E Pender St. Vancouver, B.C.
本公司經理那頓電器公司一切出品應有盡有燈胆發行更相宜承裝電器工程修理電機隨時應命如蒙光顧取價從廉
Northern Electric

雲埠 新亞旅社
華埠
HOTEL SUN AH
（電話）MAR. 9064
100 Pender St. East
Vancouver, B. C.
本社在華區地位最適當
房間空氣足布置極輝煌
床褥日一換雅潔又芬芳
煖氣與熱水取用也無妨
各界來住宿行李妥收藏
久暫由尊便定價不敢昂
寫輪船車票隨時可帮忙
請留心光顧方知言不妄
司理關邦健謹啟

合生隆記國貨商店
HOP SANG LUNG KEE & CO.
79 PENDER ST. E., VANCOUVER, B.C.
大宗
大埠蝦醬　大埠腐
烏豆紅豆　唐山生
土產咸魚　豆豉冲
合時瓜
發行
◎新電話 PAcific 5845

前加拿大陸軍醫官
梁建魂醫務所
梁建魂
Dr. S. W. LEUNG
430 DUNLEVY AVENUE
VANCOUVER, B.C.
PHONE HASTINGS 4961
統理男女內外全醫務所
賀李威街四三一號
（即華人協和教會側）
醫生住所電話 喜市定四九
診症時間
每日上午十時半至十一
下午二時至五
星期六上午十時至
夜間可隨時照電話預約

△代柬
謹訂十一月廿日爲本社舉行喬遷念典禮之辰寅具薄酌屆時統請
中國洪門致公黨三級部達權社總支部暨洪門大機關叔父昆仲姊妹
駕臨助慶指示禮儀曷勝榮幸之水
加拿大穩寧埠達權支社 諸道西 埠林道王
DART COON CLUB
P.O. Box 372 Vernon, B.C.

加拿大 裕綸德記 埠利城
YEE LUN ARK KEE LTD.,
534-6 Fisguard St. P.O. Box 1155
Victoria, B. C.
新到海
大埠靚鱸
霉香三牙
嬝娜蓮中
大埠蝦米
鮮明大蝦
新坑罐鮑
墨國罐鮑