望可以達到。該機乃英國之者練飛行家。研究有三閱月之久。極守秘密。現目經將該機宣佈。可爲商塲上服務。此機一部份是飛機式。一部份是飛船式。不特能飛行。且于大洋上。亦能行駛。雖有大波浪。亦不恐懼。堅固如大洋船云

◎◎◎叛軍首領不能往倫敦

巴黎電。六日衣其緯報稱登載。在西利西亞之波蘭叛軍領袖高夯地。意欲往美國。將波蘭案情。訴諸英國閣員。但其不能前往倫敦。因未領有英國護照之故云

本埠新聞

◎◎◎美國戰艦之去跡　來遊本市之美國戰艦。灣泊本港。已有三天之久。現已于是早。鼓輪出口。據該艦長昨晚稱。該艦隊由此直往美國卑令咸埠。而由該處駛往鳳凰爽云。

◎◎◎亞洲皇后輪今日下碇　詩丕亞輪亞洲皇后。已于昨日黃昏時行抵壹山。定期是早灣泊域埠。然後開來本市。約于下午二四点可能繫纜。聞該輪初定是早可抵本市。乃因在尤地阜架海峽。遇大霧瀰漫。被阻遲云

◎◎◎西童與日婦赴龍宮召去　昨日本市海濱。取去人命兩條。今紀如下。西童揸勒八打臣。年十一歲。于昨日下午。在般慈利海濱。與三小童。戲于上浮水面之柏樹。不料該木覆轉。將童翻下水內。遂致溺斃。又日婦夏亞碼打。年齡貳十。在英慈利士卑。與別三人乘小艇。艇忽覆轉。婦被溺死。婦之尸已撈回。而童則未云

◎◎◎大瓦仔偈爲祝融燬去　懇定碼列板偈。乃卑詩省最大瓦仔偈之一也。價值三十萬元。于禮拜六晚。幾完全爲火燬去。火起時乃十点鐘。寓固蘭護街夾七十街之西人咸廉紐路士氏。見狀急報告于消防隊。由是般慈利與西般慈利之消防隊馳赴。當火車未抵之前。火勢極烈。火升空中。高至百尺。然幸得該處居民。協力灌救。乃得救回局房七個。未爲火所毀。火之起原。在于樓上。隊員救至十壹点廿分鐘。乃能將火完全撲滅。廠之本部與機器房。全被毀去。所損失約達二十萬元。聞該廠乃十四行機器瓦仔偈。每日無論日夜開工。祇禮拜六晚停歇。該廠每日可出約百萬瓦仔。買有燕梳極量云。

◎◎◎報告近年之海利　本坎于一九二拾年出產之魚。共值銀四千九百三十貳萬一千二百一十七元。較諸一九一九年。減少七百一十八萬七千二百六十二元。聞去歲所捕沙文魚。值　千五百五十九萬五千九百七十元。海蝦值銀七百十五萬二千四百五十元。咸魚六百二拾七萬零一百七十一元。夏利拔魚四百五十三萬五千一百八十八元。黃鱔三百三十三萬七千七百三十八元。然此數內卑詩省占二千二百三十二萬九千一百六十一元。沿海各省一千八百八十八萬一千零六十七元。聞于是年直至七月所捕之魚。無論價格。與所捕之數。照平常計之。似乎低減云。

◎◎◎金礦或可冰釋　西人欲活密士扶多氏。去歲在卡士旅館行殺亞碼三臣氏　故被拘在案。曾誌前報。現聞市魯別埠有人致函前來。謂此案之起。跌氏尚在片城。本與之無涉。差人得此。欲將稍十卸免干罪。禮拜六日跌氏得此訊息。對法官稍士云。吾當未延律師。故罹于獄。今吾聞片城可有藉之消息傳來。將有利于己者云

加屬新聞

◎◎◎歡送富商李勉臣先生歸國之盛　域埠函　富商李勉臣向充致公總堂財政長十有餘年。及商會總理。華僑公立學校校長　寧陽餘慶堂總理　今因辦理建校事宜。月之五号乘輪歸國。送行者適適軒同人華僑公立學校學生李族兄弟及致公總堂同人備車十餘乘。由下午四点半鐘起程排班與李君握別。李君之盛德感人如此云。

◎◎◎縱火欲殺其妻之無良　溫桂電　西人城佛耶氏與其妻不知有何嫌怨。欲置之死地。月之五号將自己之住屋縱火焚燒。意將其妻置之火坑。消防隊員聞報馳往灌救。地氏尚在附近察視。而其妻由屋內逃出。卒免于險。轉報差人謂其夫有意放火。欲將吾焚斃云云。差乃將地氏拘之存案。指犯放火殺妻案。惟該屋已完全燬去云

◎◎◎壹夫二妻之烟陳人　安且由省砵亞打電。烟陳經紀亞布耶氏。近日前往耶湖一遊。在選打卑處見有烟陳兄弟二人。每人有兩妻。及一班子女。兄名佐治姊罅。該等烟陳人之首領也。其首妻有七子女。次妻兒女八名。兩妻與子女俱和睦同居。其弟亦名佐治姊罅。首妻兒女八名。次妻祇生女五名。所有子女。彼料理極好。俱强壯云

各國新聞

○○○輪船觸礁覆沒之慘劇　嘉罅欧省耀列架埠電　輪船亞罅士架号。由亞多利亞埠。開往三藩市。不料于禮拜六晚。因大霧漫天。在本處沿岸外。擅及布龍之一行暗礁。約十五分鐘久。全船覆沒。搭客遇險失命者。恐達百五十之數。查該輪所載。船員與搭客共約二百四十名。料有許多爲雲埠居民。聞該暗礁。乃沿岸最險之地点云。亞輪乃卑輪鐵船。重三千七百零九噸。一八八九年在美國肥罅貂化省叉士打埠打罅吉河公司建築。輪長三百二十七尺。濶四十五尺。乃舍路埠亞罅士架船公司所有物云

○○○健婦生子之多　美國打矜碼電。西婦沙化。年三十八。本月六號。產生弟十六孩兒。兒重十二磅。該婦之長兒。現年二十歲。而十六兒內。有兩對係雙生者。聞婦頭腦古舊。迫令各子女。學習料理家務。由是家人雖衆。而該婦未嘗覺料理家務之苦云

○○○法國飛行業之發達　巴黎電。法國之波本壹飛行塲布告。其飛行搬運成績甚超著。於七月內。共飛行五百十一次。載客二千二百餘。什貨三萬磅。郵件八百磅。自飛行成立後。并無遭重大意外事云

●●今朝銀行(每百)五十六元七五

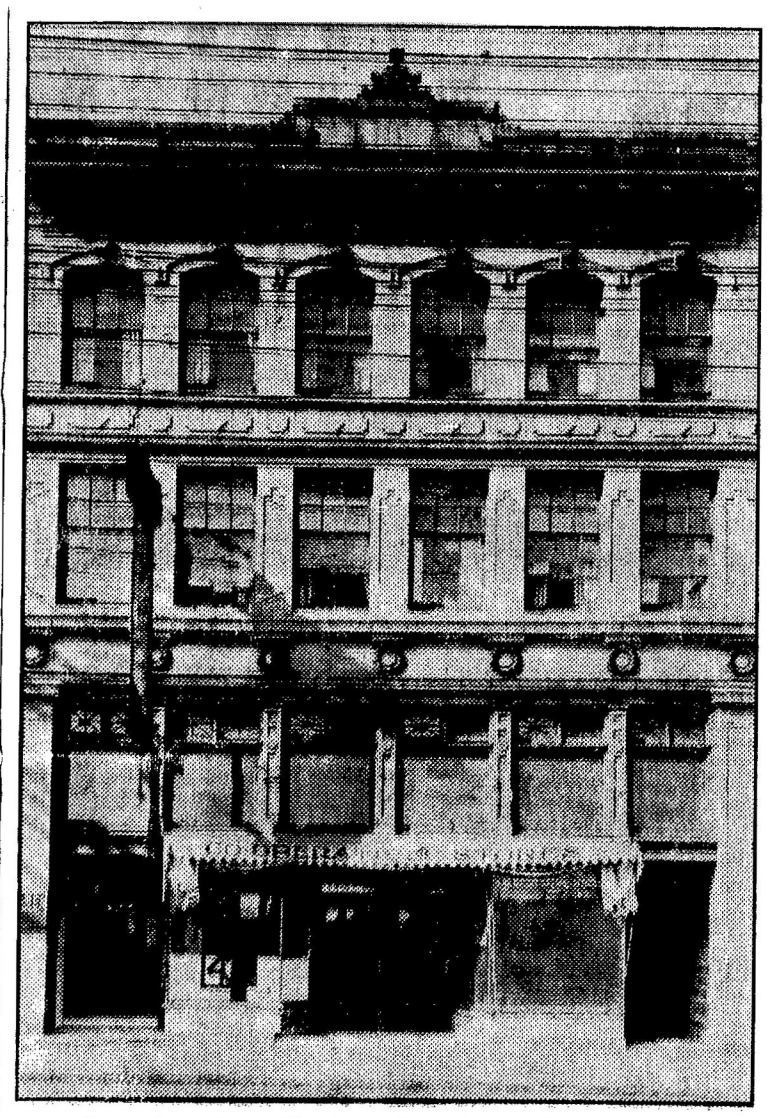

▲樓宇出賣廣告

有樓全座連地在片打街西門牌四十一號至四十五號此樓建築堅固正舖二間內有小閣及辦事所二間上層有房四十間冷熱水龍頭時備用沐浴房四間另外水厠全座并有土庫計該樓長百廿尺闊三十六尺今欲出賣取價甚爲相宜如有欲置業者請開標地街五　八號士多利或麼近便知如訂長期賃租亦可相就

本樓主人啓

▲○▲恭頌藍烟通輪船

啓者余等與四百三十五名僑胞附搭藍烟通輪天打罅号返坎七月六號由港啓行計期廿式天于七月廿九号到域航行之速足與太平洋上最捷之船並駕該船新裝固堅且大永無風浪且船中福食精美茶水豐足冷熱水任意沐浴滌衣厨中爐火隨時利便器物水厠潔淨永無腥臭船面寬廣任人遊行船艙高朗可無凝滯更有馮禹疇黃培鄭根兄爲之招待禮貌優容無微不至凡附搭者莫不交口稱羨弟等感其待遇之隆用特表而出之使往來僑胞知所適從焉

劉　劉天讓　關崇廣　李奕良　李伯熊　梁　秋
梅　梅華　鄭華　陳福　馬錦　朱錦同
馬福　李德　黃祥文　黃幹　黃賜　黃享昌
鄭開　伍倘權等

民國十年　七月卅号　搭客四百三十五名同啓

▲○▲泰利押告白

啓者本押因各股東志圖別業將所存架之各項貨物許多現特別減價平沽諸君光顧不可失此機會本押格外歡迎至前各友所押之物件限期九月壹號以前到來取贖若依期不到本押一概盡沽無得異議特此佈聞仰各週致

Tai Lee 79 Market Alley　Vancouver, B. C.

民國十年　七月　吉日　雲高華泰利押披露

▼○▲買受屋宇廣告

啓者今因買受火哭埠鍾信兄名下自置木屋壹間屋內傢私什物壹切雙方訂妥定期八月廿號在該埠西人失地衙當衆立契交易倘鍾信兄有欠到中西人等各項數目輕轉未清者請早日與鍾信兄理妥倘過期不報與買受人無涉一經交易該屋永歸買主管理先此聲明以免後論

民國十年　八月五號　永就預啓

▼○▲承受生意廣告

啓者聯興堂今因承受喜市定街門牌二百九十一號梁兄弟公司蔴糖生意店全盤生意貨物架生舖底一切雙方訂妥定期八月十一號在該舖交易倘梁兄弟公司有欠到中西人等各項數目輕轉未清者請早日與梁兄弟公司理妥倘逾期不報乃係自悞一經交易之後不得藉端追討先此聲明以免後論此佈

民國十年　八月五日　雲埠聯興堂啓

▼○▲英昌隆李進　啟事

本號開張以來荷蒙各埠僑胞常爲關照殊深感念屢欲登門叩謝并聆德教奈賤務紛紛未償所願富爲諸君所共諒也今又因台山中學建校均各薈值集議委弟回國辦理諸務弟事關閭邑不敢不行茲訂於八月五日爲揚帆之期所有生意事務并各友來往數目皆託李林兄并吾兒百銓等經理一切伏望各埠各號僑胞照常賜顧定必飭伴更加致意以期毋負諸君盛德也謹此佈告幸爲垂鑒統候　旅祉

Ying Chong Lung Co. P. O. Box 514 Victoria, B. C.

▼○▲致公總堂通告

爲通告事按前佈告選舉全坎屬總盟長統於六月以前報告前來在案今馬盟長已經離任歸國斯任未便久懸亟應照前議進選充任按盟長一職所關重要總持會務主任加盟必須名望素孚才識兼優能廓中西社會之要求交際洵堪稱職不必拘拘以諸達洪門秘史爲合格仰各分堂迅照前情開會選舉彙列選票名單准限八月十五號以前呈報預便定期復選否則由本總堂選擇委任幸勿遲疑致悞是所在盼此告

駐維城加拿大致公總堂特告

▲聲明脫離國民黨籍

啓者弟曾廁身於國民黨籍多年維持各務盡責無異惟昔日該黨立例凡屬黨員每名額繳貯金三十元有牌發交爲據弟在山城違納爭先迄今多年無牌給回間城埠總支部取牌他咨此欺雲埠收去然後轉詢雲埠支部討取又答云城埠收去竟將欺吞沒無牌發回可知該黨辦事人員實無成効因見如此是以自愿脫離該黨從今以後該黨一概與弟無涉特字聲明俾衆梓里週知可也此佈

山城楊貴興白

拾年六月廿