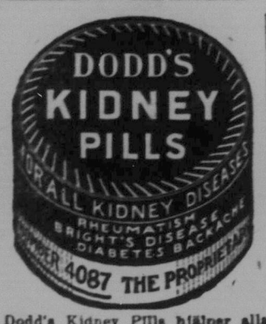

Dodd's Kidney Pills hjälper alla former av njursjukdomar, såsom reumatism, Brights sjukdom, diabetes och ryggvärk. Dodd's Kidney Pills säljas för 50 cents per ask av alla apotekare eller sändas per post vid mottagandet av betalningen. The Dodds Medicine Co. Ltd., Toronto, Ont.

Svenska Canada-Tidningen

Printed and published every Thursday by The CANADA WEEKLY PRINTING Co., Ltd. a joint stock company, incorporated under the laws of Manitoba, at its office and place of business, 325 Logan Ave., Winnipeg, Man. P. M. DAHL, Manager. 'PHONE A 9011.

PRENUMERATIONSPRIS:

Helt år i förskott	$2.00
Halvt år i förskott	1.00
Helt år till Förenta Staterna	2.00
Helt år till Sverige	3.00
Halvt år till Sverige	1.50

Prenumerationsmedel kunna sändas såväl i registrerat brev som genom Post- eller Express Money Order eller Postal Note. Dessa senare, som ej behöva registreras, böra göras betalbara till The Canada Weekly Printing Company, Limited.

Prenumerant, som önskar sin adress ändrad, ombedes att insända både den gamla och den nya adressen.

Insända prenumerationsmedel kvitteras endast i den gula adressläppen.

ANNONSPRIS PÅ BEGÄRAN.

Efterfrågningar, 3 gånger	$1.50
Dödsannonser med svart ram och kors	1.50

Förlovningsannonser, önskas, etc., 50c. per gång å utrymme icke överstigande 1 tum enkel spalt. Betalning för småannonser bör alltid insändas i förskott.

Torsdagen den 22 november 1923

STADSVAL äger i dagarna rum här i staden. En livlig, ibland bitter valkampanj pågår. De vanliga stridsmetoderna ha ej saknats. Skarpa hugg ha skiftats mellan de båda grupperna. Å ena sidan ha vi den nuvarande borgmästaren Farmer, som oegennyttigt och kraftigt beskyddar stadens intressen, och å den andra sidan de liberales kandidat Jacob, som på goda grunder antages gå spårvägsbolagets ärenden. De kommunala frågor, som ha skjutits i förgrunden som valfrågor, äro i år desamma som de, vilka i fjor omstridds. Farmer gick då in på dessa frågor, och hans vaksamhet har visat honom vara mannen, som skyddat stadens intressen och dess företag.

Spårvägsbolagets oktroj utlöper år 1927. En del av de föreskrifter, som finnas i kontraktet, t. ex. utvidgningen av spårvägsnätet, har bolaget vägrat följa. Det var hårom striden gällde i fjor. Bolaget begärde nämligen att få sin oktroj förlängd med allra minst ett tiotals år, som en garanti för de utgifter, som voro förenade med de åskade utvidgningarna. Detta vägrades emellertid, och i denna kamp var det Farmer o. hans arbetarekamrater, som fällde utslaget. Stadbefolkningen, som lärt sig inse nyttan av publikt äganderätt, då det gäller kommunala företag, genom Elektricitetsverkets odisputabla success, är nämligen i favör av att staden skulle övertaga spårvägarna. Det är denna tanke, som ligger till grund för dess strävanden att hindra spårvägsbolaget att utöva kontroll över stadstyrelsen.

En annan fråga av betydelse är den föreslagna centraluppvärmningsanläggningen i samband med "the standby plant," som nu är under byggnation. Erfarenheten visade, att det var nödvändigt för staden att bygga denna anläggning. Nu har förslag väckts, att all den överloppskraft som City Hydro därigenom förfogade över, skulle tillvaratagas genom att nyttja densamma för stadens uppvärmning. Ett förslag föreligger nu, att staden anskaffar penningar genom utgivandet av obligationer o. gå i författning om byggandet av en centraluppvärmningsanläggning. Det är för dessa saker, som Farmer står, medan den andra gruppen söker hålla dessa för stadens verkliga bästa så nitälskande element borta från stadsstyret.

För att omintetgöra deras inval begagnas alla knep. Man har talat om den "röda faran," över att arbetarne skola få makten, att Storkapitalet drager sig från staden på grund av att Farmer är borgmästare etc. i all oändlighet. Man har ej ens dragit sig för att personligen anfalla Farmer. Man sökte bland annat att spela på patriotismens larmtrumma genom att påstå, att Farmer på Stillestånsdsdagen ej blottat sitt huvud utanför minpeasstoden för soldaterna. Man har begagnat alla möjliga skrämskott, men dessa ha säkerligen ej haft åsyftad verkan. Det är väl ej tvivel om att ej Farmer o. de andra arbetarkandidaterna bli valda. Striden gäller ej minst principen publik äganderätt framför privat äganderätt, och var en klok väljare i ett sådant fall skall lägga sin röst, kan väl ej vara omtvistat.

Till och med Winnipeg Tribune har helhjärtat trätt i breschen för Farmer. Efter en betraktelse över situationen säger den bl. a.: "Då framstår alltså frågan: var står Farmer, då det gäller de stora frågor, som föreligga folket? Hans rekord under sin verksamhet, hans tal från plattformen och hans föredrag till väljarna visa otvetydigt, att han är en kämpe för att skydda City Hydro och stadens anläggningar. Han har visat detta både genom ord och handling. Han är i favör av att frågan om spårvägsbolagets oktrojs förlängande skall hänskjutas till folket. Han är i favör av centraluppvärmningsplanen. Med ett ord, han har på ett kraftigt sätt skyddat stadens anläggningar och arbetat för stadens bästa på ett sätt, som gör honom värdig att återväljas."

Våra skandinaviska väljare kunna endast rösta en väg den 29 dennes: För Farmer och hans följare.

GRUNDÄMNENA KUNNA NU DELAS

Dr Aston gör omfattande och resultatrika experiment.

Vid naturforskarmötet i Liverpool framlade nobelpristagaren dr F. W. Aston resultaten av sina senaste undersökningar rörande grundämnenas karaktär av rena eller sammansatta element. Med sin nya, väsentligt förbättrade "mass-spekfrograf" har mr Aston på kort tid studerat atomvikterna hos ett 20-tal element, av vilka åtta med säkerhet visats vara enkla. Tre ämnen — gallium, koppar och silver — uppdelades av apparatens kraftiga elektriska och magnetiska fält i två atomsorter av olika tyngd, och ett element, germanium, splittrades i tre enklare beståndsdelar.

Den framgångsrika sönderdelningen av koppar och silver antyder möjligheten av att även guldet — den tredje medlemmen av detta ryktbara metallurgiska kollegium — inom kort kan visas vara av tvåfaldig art.

Främst på dr Astons arbetsprogram stå nu jordmetallerna, vilkas studium ur teoretisk synpunkt äger det allra största intresse. Skandium och yttrium ha redan fallit till föga för den engelske forskarens experimentella teknik. I fjärde gruppen däremot ha zirkon och det i dess följe uppträdande hafnium — det mycket omdebatterade sjuttioandra grundämnet, som nyligen funnits i Köpenhamn, tyvärr icke givit några positiva resultat.

Sin största betydelse ha emellertid dessa undersökningar däri, att de bli vägledande vid lösningen av det dunklaste och svåraste av alla problem: att finna strukturen av atomens kärna. Denna bildar en värld för sig, om vars lagar vi svårligen kunna bilda oss en föreställning. Man kan icke tillägga den några optiska, fysiska eller kemiska egenskaper i vanlig mening — ty de stamma allesammans från atomens periferi, från dess "atmosfär" av elektroner. Även Newtons gravitationslag upphör att gälla i detta inferno, där energiens täthet är miljonfaldigt större än i det tyngsta och tätaste element.

Och dock visa de av Rutherford utförda experimenten — beskjutning med alfapartiklar — att materien även här är diskontinuerligt fördelad. En atoms minimala kärna är en värld i miniatyr, som styres av för oss okända krafter. Det är här, som de relativt stabila grundämnena uppbyggas och — nedrivas. Skapelseprocessen har troligen längesedan avstannat på jorden. I de radioaktiva fenomenen bevittna vi en motsatt utveckling. De därvid alstrade strålarne äro de enda budbärarne från elementens hemlighetsfulla verkstad.

Utan Rubrik.

DET FINNS en mängd förhållanden inom vårt samhällsliv, vars existens man har mindre förståelse för, ja, icke ens den minsta gnista av tolerans, då ett sådant förhållande skär ens egens intressesfär. Nådde man då företeelsen i fråga med operationskniven, skulle dess existens snart vara utplånad.

Ett sådant förhållande är grovarbetarnes lönevillkor. Mellan dem och yrkesarbetarne står ett svalg, som matematiskt kan uttryckas med 100 proc. Det vill säga 100 proc. högre existensvillkor för yrkesarbetarne, eller detsamma som 100 proc. bättre hem, 100 proc. bättre kläder, 100 proc. bättre föda, 100 proc. större möjligheter att uppfostra sina barn o. s. v. o. s. v. Efter yrkesarbetaren kommer småborgaren och storborgaren i växlande nyanser, från snushandlaren till miljonären, och procenttalet växer i förhållande till arbetsinsatsens fysiska behag.

Vi anse icke yrkesarbetarne överbetalda. Men vi anse grovarbetarne underbetalda. Det är därför jämförelsen dragits upp. Det kan vara ett fel att ej behärska ett yrke. Men många gånger har individen ej kommit i tillfälle därtill, och emellanåt saknar han naturlig förutsättning för yrkesarbete. Han är skapad för det tunga grovarbetet, och samhället behöver män för dessa arbeten. Fysiskt starka män, duktiga arbetare. Där vägar byggas, där grundvalar läggas, där gruvor brytas, där skogar skövlas, där järnvägar dragas, går grovarbetarens väg fram. På sommaren får han uthärda den direkta solen, på vintern den starkaste kölden. Kampen för tillvaron jagar honom från plats till plats, han har ingenting beständigt, och sina eventuella besparingar får han förr eller senare resa upp. Hittar han någon gång en liten guldgruva, som för några månader ger honom en inkomst i jämnhöjd med av stat och kommun privilegierade yrkesgrupper, går detta som en saga genom samhällets överbyggnad, och man söker efter någon viss kontraktare, som är mogen för silkessnöret.

Det finns dom som begripa schåsen, som vi säga hemma i Sverige. Och de mena, att allt är, som det bör vara med det taxerade värdet av grovarbetets insats. Undertecknad mötte häromdagen ett sådant snille. Det blev en hel föreläsning angående arbetets värde i förhållande till hjärnans förmåga att befrukta handens grepp. Intelligensens alla stadier från oxen till uppfinnaren passerade. Olyckligtvis fanns grovarbetet ej med inom oxens intressesfär och horisont — och en oxe behöver bara hö, drog jag den logiska slutsatsen.

Men det finns tyvärr mera avgörande orsaker till grovarbetets undervärdering än ovan relaterade prov på samhällsuppbyggande tankar. Och detta är frånvaron av en stark grovarbetareorganisation. Att skapa en sådan vore detsamma som att lära samhället förstå grovarbetets värdefulla och mödosamma insats. Det vore mera än så. Som påbröd till en rättvis lön följde kanske en smula mera aktning för grovarbetets män, än vad nu är fallet, och därmed också en annan behandling.— Men vem skall göra? Ja, ansvaret är naturligtvis den samlade organiserade arbetarklassen, så länge denna klass för en känd skylt om gemensamma intressen. Men grovarbetarne själva måste naturligtvis ha viljan därtill.

Saknas då denna vilja? Nej, icke hos alla, men hos dem, som stå oförstående och okunniga inför självhjälpens betydelse. Det är upplysning det gäller, men strax ställa sig nya hinder i vägen, immigration och språkförbistring. — Och så låta de mest intresserade viljan falla inför detta Rubicon. Ja, det förvånar ingen, och det förvånar icke ens undertecknad, om läsaren av dessa rader betraktar dem som tämligen ändamålslösa.

Men som åtminstone tankarna härovan äro existensberättigade, så ha dessa rader kommit till. Och kanske ändå...

• • •

IMMIGRATIONSSTRÖMMEN från Sverige till Canada har knappast uppfyllt de förväntningar, som intresserade landsmän hyste med avseende på en rikare utfyllning av det svenska föreningslivet i Canada. En och annan immigrant har visserligen sökt upp de organisationer, vars intressen i hemlandet legat hjärtat nära, men för övrigt tycks man ha tagit större notis om det nöjesliv, som Canadas städer ha att locka med. Och att dessa "nöjen" allt emellan inte äro av oskyldigaste art, veta vi lika väl, som en del oerfarna nykomlingar fått erfara det.

Vad Winnipeg beträffar, ha ju de allra flesta av resandeströmmen gjort uppehåll, längre eller kortare, i denna stad, och det har spranats svenska på Logan avenue, svenska i alla dess nyanser från Norrbotten till Skåne, som sällan förr. Och att det som avhandlats icke tilltalat föreningslivets rekognoscerande optimister, har man också fått erfara då och då. Så fick undertecknad en dag en fråga, "om det var den omskrutna kulturintresserade arbetarklassen där hemma, som Sverige vräkte hit i år?" Jag drog försoningens mantel över de felslagna illusionerna och menade, att en resa från Sverige och hit ger en sådan mångfald av nya intryck, att de nykomna behöva tid att komma till sig själva igen.

Nu har en hel del, som under sommaren arbetat på skilda håll, börjat återkomma till staden, och vi få nu se, om de "samlat sig" så pass, att de ge de nya behagen sitt rätta värde och erinra sig sin konsortiva härstamning i fråga om uppskattning av föreningsliv och social självhjälp. Vad självhjälpen beträffar, så borde åtminstone sjukkassorna tala sitt tydliga språk för var och en. Det finns tre sådana kassor i staden, nämligen goodtemplarnes, lokalföreningen Norden och Vasaorden, beredda att mottaga var och en, som har den minsta "hum" om självhjälpens betydelse. Den som händelsevis saknar denna förståelse från hemlandet, bör erinras om, att han nu befinner sig i ett främmande land med dess större vådor och risker för honom själv, och att stödet av en sjukkasseförening är det enda, han har att falla tillbaka på, om sjukdomen kommer.

De som hemma i Sverige tillhört nykterhetsrörelsen, taga vi för givet fortsätta samma vägar här, och finns det någon, som är intresserad av intellektuella spörsmål, så kan medlemskap sökas i studiecirkelm Fram. Canada-Tidningen lämnar villigt upplysningar i ovanstående hänvisningar med avseende på namn på personer, lokaler o. s. v. Glöm ej: **Sök eder till det svenska föreningslivet i staden.**

• • •

EN INTELLIGENT ARBETARE stöder sin klass' anseende och sociala frigörelse genom intellektuell förkovran och solidarisk trofasthet till de idéer, vars fana han svurit sin tro. I honom ser motståndaren på samhällets höjder sin farligaste fiende, men han undgår dock ej att i djupet av sin själ inrymma hans bild, med känslor av högaktning och bristande tro på sin egen klass' ärvda rätt till anspråk på samhällsmakten för evig tid.

Vi hörde en kväll tre unga män ta under övervägande, om de skulle besöka ett föredrag, som hölls på "arbetarkyrkan." En av de tre var hågad, den andre i ordningen obestämd och den tredje avvisande. — "Så'n där smörja ha vi hört så mycket förr, så vi kan det utantill," avgjorde slutligen den motsträvige och gick sin väg, följd av den obestämde, som föll undan för den övertygande motiveringen. Den som väckt förslaget gick på föredraget.

De tre voro en trogen bild av den stora massans förståelse för sina livsintressen. En minoritet, som vet, vad den vill, en del, som inte vet, vad den vill, och så analfabeterna.

Orättfärdigheten kan vara lugn.

A. B—n.

Svag Hörsel Göres Stark

Har Ni ej tänkt ibland att, ifall Eder hörsel kunde förstärkas, så skulle Ni befinna Er rätt väl?

Låt mig nu visa Er huru Ni kan förverkliga detta just i Edert hem. Och ingen behöver veta något om det (utan att Ni omtalar det).

Besvara dessa frågor, medelst ett ja eller nej medan Ni läser. Skriv Edert fullständiga namn och Er adress, och sänd det till Ear Specialist Sproule, 130 Cornhill Building, Boston.

Denna Kupong berättigar läsarne av denna tidning till fritt råd angående botan det av dövhet.

Klia Edra öron? .....
Kännas pulsestötar i öronen? .....
Kännas öronen fulla? .....
Besvära bända öronen Er? .....
Formas öronvax i Edra öron? .....
Huru länge har Ni varit döv? .....
Har Ni smärta i öronen? .....
Kännes det sämre i fuktigt väder? .....
Hör Ni bättre på en bullrande plats? .....
Kom dövheten gradvis? .....
Har Ni utflytning ur endera öra? .....
Har Ni ringande ljud i öronen? .....
Är dövheten värre, när Ni är förkyld? .....
Kan Ni höra vissa ljud bättre än andra? .....
Hör Ni vässande ljud, liknande utsläppt ånga? .....
Smäller det i öronen, när Ni snyter Er? .....
FULLA NAMNET .....
ADRESSEN .....
.....

Med omgående post vill jag sända Er ett brev, som förklarar för Eder orsakerna till hörselsvårigheterna, och huru Ni kan behandla fallet rätt i Ert eget hem, och detta kommer ej att kosta Er en röd cent. Huru ringa eller långvarigt edert öronlidande En är finn ut genom Specialist Sproule's hembehandling för öronkåkommor.

Specialist Sproule (grundare och uppfinnare av denna metod) har under fyrtio år sysslat med att skärpa dålig hörsel. Sedan han graduerat och mottagit sin medicinska grad från Dublin universitet, ägnade han sig åt att studera öronsjukdomar, så att istället för att bli en lokal läkare, blev han öronspecialist uppfinnande en metod av hembehandling, som har havt patienter i nästan alla delar av jordklotet.

Under dessa år av praktik ha specialist Sproule och hans assistenter lärt känna mycket av plågan att ej höra väl. Brev komma dagligen bedjande om hjälp, så att de ej längre behöva vara utestängda från vänner — från hemcirkelns glädje. En del säga vädjande — "Doktor, jag fruktar att jag kan förlora min sysselsättning när som helst, och vem vill sedan anställa en döv man!

Och därför säger jag med övertygelse:— Tag mot råd angående Edra öronsvårigheter, innan det blir för sent.

Jag kan omnämna personer i Eder egen landsända, kanske i Eder egen stad, vilka blivit botade från dövhet genom min metod. Mina botade vänner finnas överallt och vilja gärna omtala för Eder sina erfarenheter. Tänk ej, att det är hopplöst i Edert fall, och låt det icke bliva så genom uppskov.

Skriv antingen svenska eller engelska i dag angående råd för Edra öronsvårigheter.

EAR SPECIALIST SPROULE
130 Cornhill Building. BOSTON, MASS.
Skriv antingen svenska eller engelska.

FARMLAND I CANADA
The Canadian Pacific Railwav
(Koloniserings-departementet)

Gör det lätt
för den svenska jordbrukaren och jordbruksarbetaren

Att slå sig ned i Canada
Lätta avbetalningar arrangerade för trettiofyra år om så önskas. Utmärkta skolor, kyrkor, städer och marknadsplatser etc.

Vi företaga ofta exkursioner för att låta spekulanter bese landet
Reguljär ångbåtsförbindelse från Liverpool, Glasgow och Southampton
Penningförsändelser förmedlade på förmänliga villkor.
För vidare underrättelser och illustrerad pamflett tillskriv:—

The Canadian Pacific Railway
Colonization and Development Department, Winnipeg, Man.
eller Mr. M. E. Thornton, Superintendent of Colonization, Room 10
Department of Natural Resources, Building, Calgary, Alta.

40,000 Acres Land
måste säljas i Canadas bästa "mixed farming" distrikt. C.N.R. —Enderton Co.—C.P.R. och H.B. land. 8 till 20 års avbetalningsvillkor. $200 till $400 vid köpet. Uppbärbetade farmar till olika priser. Staden har mejeri, kvarn, högskola, hospital m. m. Största svenska settlement i Canada.

LEONARD WREDE
Box 51, Wadena, Sask.
CANADA

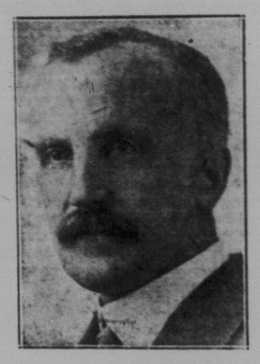

A. H. S. MURRAY
ADVOKAT
För återval som medlem av
SKOLRÅDET
För Ward Två.

HAN LOVAR:
a) Strängaste ekonomi för att hålla skatterna nere.
b) Sund och framgångsrik skolpolitik
c) Bättre sanitära och hälsovårdsförhållanden för barnen.

Rösta nummer 1 för honom 23 Nov.

FÖR BARMHÄRTIGHETENS SKULL

Var klok, eftertänksam och generös i er givmildhet.

"FEDERATED BUDGET"

Kombinerar 38 barmhärtighetsföreningar

"HAVE A HEART"

Den andra årliga kampanjen för anskaffandet av en nödhjälpsfond kommer att taga sin början den 27 nov. och pågår till den 30 nov. Den kommer till eder, som en success — var redo — ge rikligt!

VAR KLOK — The Federated Budget har visat sig vara den mest ekonomiska, sunda och mest affärsmässiga metod för att anskaffa medel för nödhjälpsföreningar. Den företager årligen en grundlig kampanj för att skaffa alla fonder, nödvändiga för Winnipegs institutioner. Endast en organisation och inkasseringen medför ingen förlorad tid.

VAR EFTERTÄNKSAM — Kom ihåg att varenda cent av ditt bidrag begagnas för att lindra deras nöd, som äro sämre lottade än du, — den sjuke, den hemlöse, — barnen, — de åldriga — allt för att göra Winnipeg till en bättre stad för alla att bo uti.

VAR GIVMILD — Denna appell för barmhärtighet och uppoffringar blir den enda, ert enda tillfälle att hjälpa dessa vilka icke kunna hjälpa sig själva.

Federated Budget Board of Winnipeg

KING GEORGE HOTEL
KING & ALEXANDER
Rum per dag eller vecka.
BÄSTA BETJÄNING
ALLT MODERNT
Pris: $1.00 och $1.50 per dag.
DET ENDA SKANDINAVISKA HOTELL I WINNIPEG

KREATUR
Vi köpa och sälja kreatur, grisar, får och lamm på kommission.
Braden & Blunderfield
20½ Union Stock Yards
Winnipeg, Man.

COUGHLIN, JOHNSTON, SPEERS CO., LTD.
KREATURHANDLARE
KOR, GRISAR, FÅR och HÄSTAR
TELEFON N1475
Rum 22a Exchange Building
UNION STOCK YARDS, WINNIPEG
Edra och våra intressen äro identiska. Se till att nästa sändning blir destinerad till oss. Ingen ger bättre bemötande än vi. Särskilda "statements," checkar och viktbiljetter givas för ko-operativa försändelser.

FÖR JULEN

Lutfisk (tor) per pund	.35	Rökt korv per pund	.35
Lutfisk lutad per pund	.15	Ostlöpe per 25 tablets	.75
Sill 10 pund	1.30	Våffeljärn per styck	2.50
Salt strömming	.15	Goråjärn per styck	2.50
Ansjovis per burk	.55	Rånjärn per styck	2.50
Fisk bullar per burk	.50	Munkjärn per styck	1.50
Kaviar per burk	.50	Plättjärn per styck	1.50
Makrill per burk	.30	Rosettjärn per styck	1.50
Knäckebröd per paket	.40	Sprits sprutor per styck	1.75
Enbärsdricka per flaska	.35	Brödkavlar per styck	1.50
Bruna bönor per pund	.20	4 fots sågar per styck	1.50
Mesost per pund	.30	5 tums filar per styck	.50
Gräddost per pund	.45	Lazarin, per burk	1.25
Rökt Lax per pund	.45	Lazarol per flaska	1.25
Lingon per pund	.25	Kuriko, per flaska	1.50

Kardemuma, Anis, Fenkol, Röda Sagogryn

Orders uppgående till 10.00 dollars sändes fraktfritt inom Ontario och Manitoba. Sänd penningar med ordern.

O. CRONLUND & CO.
Butchers & Grocers
KENORA, ONTARIO - CANADA

KANADIENSK NATURLIG BLADTOBAK
"REGALIA BRAND"

Denna tobak är synnerligen omtryckt av alla som röka naturlig tobak.

Speciellt pris för 5 lbs. postavgift betald, Grand Havana, Grand Rouge, Petit Havana, Petit Rouge $2.25, Spread Leaf, Connecticut, $2.50 Hanbourg, $3.00, Quesnel Perfume of Italy, $4.00.

Cigarrer, Cigaretter och Tobak i parti och minut.

THE RICHARD BELJVEAU CO.,
Etablerade 1880
330 Main Str., Winnipeg, Canada.

EFTERLYSES

E. F. BERGANDER, vilken anlände till Winnipeg i början av September detta år. Är från Sverige, men reste hit över Bergen, Norge, och frånstals under resan sin check.

Enligt löfte är nu detta arrangerat, och pengarna kunna lyftas när som helst genom att tillskriva oss Er adress.

DONOVAN & NORDQUIST
BARRISTERS, SOLICITORS ETC.
704 Lombard Bldg.
(Corner Main & Lombard)
Telefon A 1063
Geo. E. Nordquist L. L. B.
W. J. Donovan.

PLÅGAS ICKE MER

av dålig mage, då äkta Linfröextrakt av Östersunds-magasinets i Stockholm välkända tillverkning finnes. Detta medel botar absolut magsjukdomar, såsom magsyra, magkatarr, magsår, dålig matsmältning, trög avföring och därmed följande svindel, mattighet, tryckande känsla i maggropen, sveda i bröstet, sömnlöshet m. m. Rekommenderas på det bästa av hrr läkare. Pris per pket $1.20. MRS. J. HALVERSON, 1431 Adams St., N. E. 13, Minneapolis, Minn.

SCANDIA AND ABINGDON HOTELS
Abingdon Square, 8th Ave., Near 12th Street New York.

Bästa hotell för den resande skandinaviska publiken. Alla modärna ordningar för 2:dra och 3:dje klassens passagerare.

REKOMMENDERAS AV LEDANDE ÅNGBÅTSBOLAG

Passagerare mötas på järnvägsstationen i New York vid ankomsten.

Efter olyckan. — Stackars karl, — har ni skickat efter en läkare?

— Det var ju en läkare, som körde över honom.

— Tänk, en så'n tur!

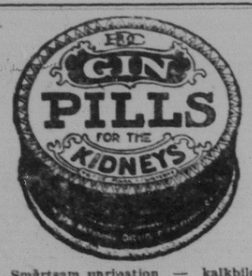

Smärtsam urination — kalkbildning och ryggvärk lindras genom GIN PILLS. Köp en ask idag.
50c i alla Apotek och Medicinaffärer.
NATIONAL DRUG & CHEMICAL COMPANY OF CANADA, Limited, Toronto, Canada.

KODAK SAFETY FILM