MEET ME AT THE FIRESIDE **Strand** YONGE NEAR KING — CONTINUOUS 1 P.M. TO 11 P.M. — MATS. 5¢ 10¢ EVES. 5¢ 10¢ 15¢

די גאנצע וואך פון מאנטאג 27-טען דעצעמבער
ראבערט היללארדס גרעסטער סיקסעס
„א נאר איז ער געווען"
מיט מחאדא באראַ פון די וועמפייר.
טעלעפאָן סיסס רעזערווירט ביי טעלעפאָן מיין 3045

HIPPODROMME
City Hall Square
אונאונטערבראכענע פארשטעלונג
די וואך פון מאנטאג דעצעמבער 27,
אלערליי אמיזמענטס
פאר אלערלי מענשען
7 וואדעוויל אקטען 7
7 ערשטע קלאסע פאטא־פלייס 7
מאטינעע טעגליך 10 און 15 סענט.
אוועגד פרייזען 10, 15 און 25 סענט

ROYAL ALEXANDRA
די וואך פון דעצ. 27-טען
מאטינעע מיטוואך און שבת 2.10
פונקט.
ליליאן מאקארטי, קרעגוויל באר־קער און פערסי בארטאן
פרעזענטירן
בערנהארד'ס שאו.
אנדרעקלעס און דער לייב
"ANDROCLES AND THE LION"
איינע פון די בעסטע קאמעדיע קאמעדיע פון אלע ארויגינעלער ענגלישער קאמפאני
ספעשעל מאטינעע דאנערשטאג
וועגען דעם בעלגישען רעליעף פאנד.

GLOBE THEATRE
קווין סטריט וועסט פון ביי סטריט
אונאונטערבראכענע פארשטעלונג
פון 10 מארגענס ביז 11 אויהר אויענדס
הערט דעם גלאוב ארקעסטער
מאטינעע 5 סענט אויענדס 10 סענט
דיזן דאנערשטאג, פרייטאג, שבת
ראבערט וואדוויק
אין דער גרויסער נעמבלינג אז מיליטערישע דראמא
"דיא סינס אף סאסייעטי"
די זינד פון דער געזעלשאפט
זוכט דעם גרויסען גלאוב סיין,
קאמעדיע־ דראמא באראַ און פארמען

דער אלט בעקאנטער טיטשער מארים גראפשטיין

איז יעצט אין דעם שעהנעם, אנגענעהמע אין ליבטיגען בראדוויי האל 450 ספעדיי נא עוו. (ארום קאלעדזש)
לעפאנס ווערען גענעבען מאנטאג, דיענסטאג, אין דאנערשטאג פון 8 אוועגדס ביז 10,30 פון אאויסגעצייכנע־טען סטעף לעהרער און בעסטען יוניא ארקעסטער.
אלע זענען ווילקאמען!
פרוינ וואלץ, און פרוואטע לעסאנס ווערען גענעבען אונטער מיין איינגענע־ „יזוזיכט.
מארים גראפשטיין, פראפרייטאר
טעלעפאָן קאלעדזש 17

די טאראנטא עלעק־טריק סופליי קא.
טאכט אלערליי עלעקטרישע ארבייט, צו פאר די טאראנטא עלעקטריק צו פאר די היידרא עלעקטריק אין רעפערינג צו די ביליגסטע פרייזען.
טעלעפאָנירט מר. קעמין דעם אידישען מענעדזשער ארעלייד 3527 אָדער ארע־לייד 2223.
אדרעס 95 קווין סט. וועסט אָדער 509 קווין סטריט ,וועסט.
אויך פערקויפען מיר אלערליי עלעק־טרישע פיקטשורס און סופליים אין לעסט פאך צו די ביליגסטע פרייזען. האנדעלט מיט אונז און איהר וועט זיין צופריעדען אלע ארבייט איז גאראנטירט ביי די קאמפאניע.
THE TORONTO ELECTRIC SUPPLY CO.
95 QUEEN STREET WEST
Tel. Adelaide 3527
Manager's Residence 509 Queen St. W.
Phone Adel 2223

ה. יאנאווער — טעלעפאָן מיין 6886
א. ראזענפעלד — טעלעפאָן קאָלערזש 5089
זיינען די
טאראנטא קאהל קאמפאני
—91 עגנעס סטריט — — פאן אפיס עדעלייד 2029—
פערקויפען נור
ELIAS ROGERS CO'S. ANTHRACITE
יעדער לאט קוילן אָדער האָלץ, ווערט דעליווערט מיט ראָדזשערס מיקעטס.—פיר קוואליטעט און וואָג גאראנטירט.

נעהט וואו אלע נעהן.
אלע שניידער און פערלער קויפען זייערע וואארעס און טרימינגס פאר סוטס און אווערקאוטס ביי
ליובינסקיין די ספעציעלע אגענטען פון גרעסטע און בעסטע ענגלישע און סקאטלענדער וואולען מיללס.
פאר וואס נים איהר? אונזער נאמען איז א גאראנטי פאר קוואליטעט און ראיעלע בעהאנדלונג
J. LUBINSKY, 248 Simcoe Street, Toronto.
TELEPHONE MAIN 6446

פעדלערס און סטאר קיפערס
די בעסטע סגולה אנצוהאלטען קאסטומערס און צו מאכען געלד איז צו קויפען דריי־נורס, ריינקאוטס, פענסי נורס, דזשולערי און נאָוועלטיס ביי קאפלאן און קא.
האלסייל און דזשאבבער 229 קווין סטריט וועסט טאָראָנטא, דער בעוואוס־נער האלסייל פלאץ וואו פיעל פעדלער זיינען בעריכט געוואָרען. דזשאב־לאטס זיינען שטענדיג דא. אָרדערס פינקטליך אטענדעט.
קאפלאן און קא. דזשאבבער 229 קווין סטריט וועסט, טאָראָנטא אנט.
טעלעפאָן אדעלייד 3772.

אויפרוף
לאדזער לאנדסלייט!
הערט איהר נים ווי אונזערע שוועס טער און ברידער רופען צי אונז מיר זאלען אויף זיי רחמנות האָבען?
זיינען מיר דען טויב דאס נים צי הערען? זיינען אונזערע הערצער פון שטיין?
מיר מוזען זיי קומען צו הילף.
דער לאדזשער ברענטש פון ארבייטער רינג רופט אייך אלע פון לאדז און אומגעגענגענד צו קומען זונטאג דעם צווייטען יאנואר 2א זייגער נאכמיטאג אין דער פרץ שולע 194 בעווערלי סטריט, וואו מיר ווילען צוזאמען זוכען מיטלען ווי אזוי צו שאפען פינאנציעלע שטיצע פאר אונזערע ליעבע ווערכע מוטשען זיך מיט'ן טויט.

אויפרוף
אן אויפרוף פון פרעזידענט מר. ב. ראזענשטיין פון 33 לאפלאנד עוויניו צו די מעמבערס פון די ה. פ. פ. א.
עס איז וויכטיג פאר אונז אלע, עס אין אין אונזערע אינטערעסען פאר דעם טראכל וואס מיר האָבען אונשולדיג ער־וויזיג פאר די יסורים וואס מיר ליידען, אז מיר אלע זאלען וואוטען און ארבייטען נאר פאר מר. ווייזנבערג אלס מעיאר. מיר דארפען שטענדיג פראטעקשאן און עצות, פון וועמען קענען מיר דאס בעקומען אויב נים פון אן אייגענעם ברודער ווי מר. ה. ווייזנבערג? (נעה תכעט) ב. ראזענשטיין 33לאפלאנד עוועניו.

מר. הויזהאלטער
וואס האט היידרא" געטהון צו אייערע עלעקטריק ליכט ביללס?
בעטראכט עס גוט און נים אייער וואוט פאר דער היידרא רע־דיעל ביי־לאא.
דאס איז א צווייטער פראיעקט פאר'ן פאלק
דאס איז א צווייטע שוועסטער צו דער היידרא עלעקטריק פאוער סיסטעמע.
און איינטרעגליכער אינוועסטמענט — נים קיין חוב
קוק דער אישש גלייך אין די אויגען אריין
א וואָרט וועגען דעם היידראָרעדיעל ביי־לאא איז א וואוט צו
בעשטימען איצט
אויב אנטעריא'ס עלעקטרישע אייזענבאהן סיסטעמע זאל גע־הערען צו און אפערירט ווערען פון א פרייוואט קערפערשאפט פאר פרייוואט פראפיט, אדער ביי דעם פאלק פאר דעם פאלק.
וואוט פאר דעם ביי־לאא און העלפט דעם
פאלק'ס פראיעקט.

וואוטערס
וועלען העלפען איינפיהרען אן עהרלי כע. פראגרעססייוו, פארזיכטיגע שטא טישע רעגיערונג דערמיט וואס זיי וועל־לען ווידער עלעקטען קאנטראללער פ.ס. ספענס זיי האָבען פאר זיך זיין רע קארד פון צייעלף יאהר, ערנסטע, אקטי־וועע ארבייט און זיי קענען זיך פערלאזען אז ער וועט נוצען זיין עקספיריענס און זיין פערשטאנד אין די אינטערעסען פון וואס איז דאס בעסטע פאר אלע סיטיזענס.

עטוואס וועגען טהאמפזאן
די צייט איז געקומען אין טאראנטא ווען די בירגער מוזען זיך שטעלען גע־גען פערזאנען וואס זאגען צו איין זאך און טהון אן אנדערע. אין דער פיהרונג פון שטאטישע געשעפטען קאנען קיין לויזע מעטהאדען נים טאלערירט ווערען. דא יעניגע אין וועמענס הענד פאזיציאנען זיין וויכטיגקייט זיינען אנפערטרויט מי זען חשבון אבגעבען פאר זייער ארבייט.
אין צייט פון יאהר וואס געהט איצט פערביי האָט טהאמסאן געמאכט גוט אל עס וואס מען האָט פון איהם ערוואַרטעט אין דער באארד אף קאנטראל. ער האָט געהאלטען זיינע פערשפרעכונגען אין ער שטעהט היינט אינדארסד פון מען קאן זאגען, פון יעדער צייטונג און פון אלע אונאבהענגיגע אינטערעסען אין שטאט. ווען טהאמסאן איז ערוועהלט געווארען האָט ער געזאגט דאס ער וועט בעטראכ־טען די אינטערעסען פון דער שטאט אלס א גאנצע געגען דעם וואונש פון וועלכער עס איז פרייואט קליקע ער האָט עס געט הון. ער האָט פערשפראכען אז ער וועט זוכען צו האָבען אן ארענטליכען טעקס נים אין דאס ער וועט מאכען די שטאט זאלען דעקען איהרע הוצאות. ער האָט דאס געטהון. ער האָט געזאגט דאס ער וועט ער מיטהיזען אונטערגעהמונג אין אינציאטיווע צווישען די הייפט פערזא־גען פון די שטאטישע דעפארטמענטס. ער האָט דאס אויך געטהון. דער מאן וועלכער גליבט אין האנדלען מיט ווישר מיט יעדען בירגער גלייך מוז שטימען פאר טהאמסאן. טהאמסאן האָט נים אנגע פאקט די שטאטישע דעפארטמענטס מיט זיינע פערזענגליכע פריינד, ער האָט נים געשטימט פאר א פאינטמענטס וועל־כע ער האָט געוואוסט זיינען נים פאר די אינטערעסען פון דער שטאט: ער האָט געזוכט צו טהון אין זאך וועלכע האָט געפעהלט א גאנצע צייט אין סיטי האלל אין דאס איז: דאס ערשט דארף מען אין זוכן האָבען דעם עולם'ס וואהלזיין. טהאמ־סאן איז דעם פאלק'ס פריינד. זיינע דיענסטען זיינען פאר יעדען איינציגען אויב איהר ווילט א מאן אויף דער באר־ארד אף קאנטראל וועלכער זאל טהון וואס איז רעכט, שטיצט טהאמסאן. שטיצט טהאמסאן ווייל ער איז דער מאן וואס האָט געטהון דאס וואס איז ריכטיג. דער מאן וואס וואוט פאר טהאמסאן וועט קיין טעות נים מאכען. טהאמסאן קאן טאראנטא און וואס זי דארף. ער האָט בעוויזען זיין ווערטה דאס יאהר. שיקט אים פאר נאך א טערמין.

קאנטראלער פאסטער
אויב פאר 1916 זוכט איהר די פערקלענערונג פון די שטאט הוצאות דאן קאנט איהר ניט טהון בעסער ווי צו זע־הען אז קאנטראלער טאם פאסטער זאל צו־ריק עלעקטעט ווערען צו דער באארד אף קאנ־טראל דעם ערשטען יאנואר זיין שטאלץ ווארט איז עקאנאמישע אדמיניסטראציאן איז צייט פון מלחמה, וועל־כעם מיינט קלענערע טעסעס. דאס מיינט זייער פיעל פאר אייך.

גלאוב טהעאטער
דער גלאוב טהעאטער געפינט זיך אין קווין סטריט, וועסט ביי סטריט.
דיעזער טהעאטער איז נים ווייט פון אידישען געגענד און אידען וועלען טהון א קלוגע זאך ווען זיי וועלען דיעזע טהעא־טער בעזוכען. זיי קענען זוכער זיין אז זיי וועלען בעליידיגט נים ווערען אין וועל־כעס עס איז זיכן אין יענעם טהעאטער צו זוצען דארט אין הערען דעם שעהנעם מוזיק און זעהען די שעהנע פיעסען וואס ווערען דארט באַרגעשטעל אין אן אמת'ער געגוס. א גרוים פערגניגען.
אבער נאך א זאך: אידען דארפען געהען אין אזעלכע פלעצער וואו מען וויל זיי. וואו מען שעצט זייער בעזוך, זייער פעטראנייזדש און מען דעט זיי צו קומען.
דער גלאוב טהעאטער איז פון די פלע צער וואס ווילען אז אידען זאל איהם בע זוכען. זיי טהוען אלעס מעגליכעס אז נים נאר זאל דער בעזוכער זיך פיהלען גליקלעך אין דער צייט וואס ער הערט די מוזיק און זעהט די שעהנע בילדער, נאר ער זאל אויך פיהלען אז מען רעספעקטירט איהם.

זעצען פאר די אונטערזוואונג
אטאווא דעצעמבער 28
אויף דער היינטיגער זיצונג פון דער דומיניון־פארלאמענט, זיינען ווידער בע טראכט געווארען די מלחמה אָרדערס, וואס ענגלאנד, פראנקרייך און רוסלאנד האָבען געגעבען צו הענגען, און עס איז אויך נערעדט געווארען וועגען דער עמ־פייער קלאדינג קאמפאניע.
איי. מ. שיפער פון דער עמפייער קלאדינג קאמפאניע איז ווידער גערופען געווארען אויף'ן סטענד, און צוליעב דעם וואס מר שיפער קען נים ענגליש, האָט ער זיך צומישט אין די ענטפערס, נים פערשטעהענדיג פיעלע פראגען.
מר שיפער האָט דערצעהלט, אז קאפ־קינס האָט "אינוועסטעט" אין דער אונ־טערנעהמונג ארום 40 טויזענד דאלאר, וואס איז פערנוצט געווארען אויף קויפען מאשינען און סחורה פאר'ן אָרדער, ווען דער ענגלישער אָרדער, צוליעב וועלכען די שותפות איז געמאכט געווארען, איז פארטיג געווארען, האָט ער זיינע געלד צוריק פון באנק בעקומען, חוץ דאס געלד וואס איז געווען אין די מאשינען. שפע טער האָט די פירמא אנגענומען קענעדער קאנטראקטען און געסעטעלט אין גאנצען מיט האפקינסאן.

דיימאנדס
$1 $2 $3
וועכענטליך
איהר האט יעצט די געלעגענהייט צו האבען דעם פיינסטען דיימאנד אדער אנדערע דזשולערי דורך דאס קרעדיט סיסטעם פון דזשייקאב בראדערס. דיי־מאנדס ווי עס איז בעוואוסט ווערט אלע מאל טייערער און עס איז אן איינגעזיכטיג, פיר געטרויען יעדען עהרליכען מענ־שען זא דאס איהר האט די געלעגענהייט צו קויפען ביי אונז דיימאנדס מיט דיא לייכטסטע אבצאהלונגען.
ספעשעל דיסקאונט 10 פראצענט פאר יעש.
דזשייקאב בראדערס 15 יאנג סט. ארקייד.

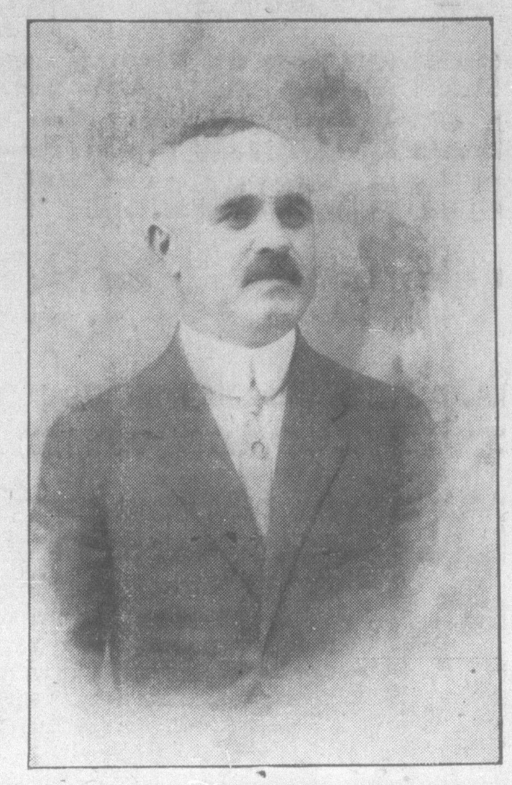
הערי זיינבערג.

צו די אידישע וועהלער פון טאָראנטאָ!

אידען!

מיר בעטען אייך איהר זאלט אין זינען האבען דאס

מר. ה. ווייזנבערג

קאנדידאט פאר מעיאר פאר'ן יאהר 1916

נויטיגט זיך אין אייער וואוט און סופפארט שטימט אלע ווי איין מאן פאר'ן אידי־שען בלל טהוער

מר. ה. ווייזנבערג

אלס מעיאר

זיין נאמען איז דער צווייטער אויפ'ן באללאט.

געדענקט, דאס מר. ה. ווייזנבערג וועט אזוי פיעל טהון גוטעס פאר דער שטאט טאראנטא בכלל אויב ער וועט ערוועהלט ווערען אלס מעיאר, כדי ניט נאר צו הי־טען זיין נאהמען און עהרע נאר אויך די עהרע פון אלע אידען