大漢公報

TAI HON KONG BO LTD.

THE CHINESE TIMES

PUBLISHED DAILY EXCEPT SUNDAY, AT

443-445 CARRALL STREET VANCOUVER, B. C.

ENTERED AT THE POST OFFICE AT VANCOUVER, B. C., AS SECOND CLASS MATTER

Phone Seymour 7092 (WEDNESDAY. JULY 16th. 1919) P. O. Box 260

VOLUME 12 No. 7 （新聞紙第十二卷第七號） $8 00 PER YEAR

本報信箱二百六十號 （星期三）弍九〇七磨詩線喊

夏歷歲次己未六月二十日

中華民國八年七月十六日

本報宣言

本報爲加屬致公堂之總機關。前爲同胞除專制之束縛。今爲民國謀共和之幸福。此後對于箇人社會政府各大小團体。凡其一言一行。確有擁護共和者。則贊助之。確有近于專制者。則討鋤之。至于僑胞方面。首重培植新道德。若無新道德之根本。雖日日言改良舊道德。亦無濟于事。故本報同人等勉力秉爲之。務守言論界之强權也。

▲◎▼閱報諸君須知

本報爲加屬洪門之總機關。創設已歷年所。其宗旨純正。立論持平。消息靈通。向爲閱報諸君所推許。近日報務愈形發達。皆賴閱報諸君之栽培。惟運來紙價騤漲。工價高昂。報費仍照向例。恐難週轉。故擬將報費畧增。本埠派到每月收報費銀六毛。若派不到貼郵票即日寄上。每年英金九元六。英屬各埠、及美國、檀香山、小呂宋、墨西哥等處。每年收英金八元。半年四元二毛。二個月二元四毛。一個月八毛五仙。中國及外國每年收英金九元六毫。郵費在內。本報除禮拜日外按日呈派。無論取閱久暫。均仰先惠。如因小費未便。或托某店代認。按季收銀。定必陸續付上。空函索取。恕不奉呈。

本報啓

▲◎▼城埠致公總堂佈告

啓者自去年九月一號集議籌捐收贖實業蒙各埠洪門昆仲熱心輸將然所籌之欵執事諸人不敢移諸別項作用間有讒人從中造謠以圖破壞諸君明達事理諒不爲讒言所蔽謹將償債期列后

是年元月一號日還第一期赤市本息限五千餘元

四月四號日還銀四千元

至所欠尚有七千元原訂七月一號濟償作訖因銀未籌備是以愆期蒙西人寬諒緩至八月一號謹此佈告

八年七月 七號 致公總堂啓

論說

廣東又將爲戰場矣

（權公）

我廣東昔因龍李之戰。地方糜爛。生民塗炭。迄今數年。元氣尚未恢復。去歲西南軍興。在粵設立軍政府。滇桂兩軍。麕聚於粵。並粵軍而計。約五萬有奇。以粵省一隅之地。團駐數萬之軍。主客實逼處此。其未釀變者。以南方與北方相持。故各斂野心。協力對付。圖保目前之地位耳。邇者和議決裂。中央政府有與陸武鳴提携消息。陸氏擬以陳炳焜督粵。更調莫氏。莫氏知其謀。陰結滇軍。爲之助力。於是桂系分爲兩派矣。

李根源者。滇軍之健將也。素不甘居人下。其陰助莫督以抵拒陸氏。蓋利桂系之分裂。欲從中取事。名爲助莫。實則別樹一幟。非莫督所能統屬也。現已將滇軍輸進省垣。分駐要隘。招之使來。豈能揮之使去。必將以其兵力。爭粵省一部分之權利。從可想矣。陸氏既不悅於莫督。不得不與肇、浹洽。於是以省長一席畀諸李耀漢。桂粵兩派。遂由離而復合。桂滇粵三軍之中。其內容之複雜如此。雖有善爲調停者。恐未易弭其爭端也。

不獨此而已。陳炯明自失粵督之後。數年以來。無日不以再督粵爲快。故忍辱負重。雖以省長衛隊之卑微。亦甘心俯就而不辭。蓋欲得所藉手。求償其生平之大欲也。今則兵力漸增益。計駐潮汕及閩邊一帶者。已達二萬。銀難羅掘。拮据籌措。養此二萬之軍人。豈徒然哉。必將有所用之矣。惟時機未至。姑且徘徊。若一旦莫陸搆釁。執鞭弭以周旋。陳炯明豈肯袖手旁觀。不出而干預之乎。粵人治粵之說。又爲陳炯明所利用無疑矣。

各方面養精蓄銳。以窺伺粵督一席。其不能相安於無事。不待智者而後知矣。夫西南起事。本欲與北方爭衡。今則南北之戰。均已停頓。反於號稱護法省分。且爲軍政府所在之地。不免以權利之爭。搆成兵釁。其將何詞以對我粵人哉。

▲時評▼

兵可恃乎

此次政府與學生之激戰。政府之所恃者兵。學生之所恃此次政府與學生之激戰。政府之所恃者兵。學生之所恃

四亞亞輪船公司

雲高華代理人
永生號 葉生

由表域至香港 船位價目

	頭等	二等	三等	大艙
亞洲皇后（日本皇后）	二百五十元	二百弍十五元	八十元	六十元
俄國皇后（滿提高）	一百九十元	一百元		五十五元

▲上開價目 戰稅另外

▲域多利 信源號 代理人 李毓坤

▲最近由此開赴日本上海香港等處船期列後

▲亞洲皇后 七月十號

▲日本皇后 七月廿四

▲俄國皇后 八月七號

▲滿提高 八月廿九

謹君惠顧懇請移玉至代理人處面商一切可也

東亞客務總司理司徒旋謹佈

址住信通旋徒司
Seto More
Asiatic Pass Agent,
C.P.O.S.Ltd.
VANCOUVER, B. C.

客務總司理火雅士打
J. J. Forster
General Agent
C. P. O. S. Ltd.

源生泰廣告

YUEN SANG TAI CO.
504 Main St. 214 Pender St. E.
P. O. Box 514 Phone Sey. 4068
Vancouver, B. C.
of Canada

自由車用品
火食及雜貨
蘇杭幷鐵器
減價限十天
如蒙賜顧
大表歡迎

（三民大旅館）

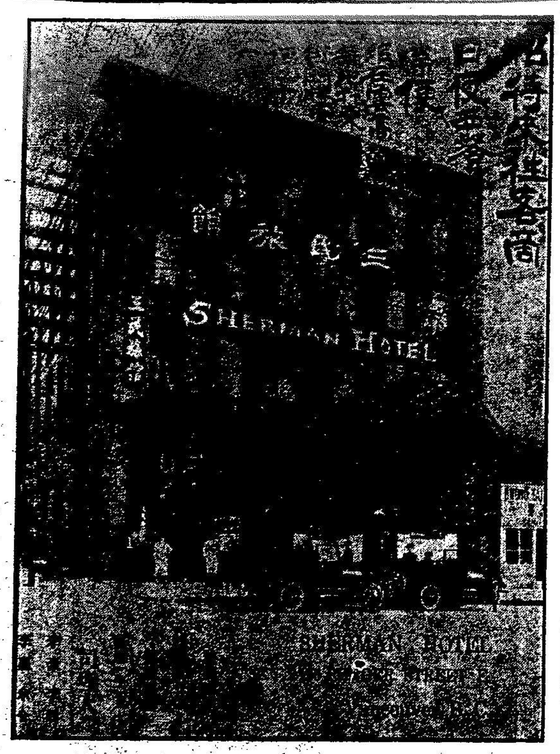

新米到又

ImPerial Rice Milling Co. Ltd,
339 Railway St. Phones Sey. 526-527
Canada Food Board License No. 4-517
VANCOUVER, B. C.

本公司向辦唐山絲苗宣粘大幫谷 近日新民米運到甚多甘香潔白食者讚美叨蒙 華人字号光顧無論遠近單到即付價銀尤爲相宜

此啓不盡罹公司謹啓

委路愼大靴舖

雙舖 一間專售男靴 一間專售女靴

▲代售花旗李高號男靴

易着 合脚 好樣
人皆悅待 實料 新式
久已馳名 不論太小
男女日用各靴皆備
定價相宜請來賜顧

WILSONS SHOE STORE
157 159 Hastings St. W.
Ne ar Cambie Stret,