FEUILLETON

GRAZIELLA

OU

LES EPREUVES D'UNE ORPHELINE

PAR

Mme Louisa Labrocquy.

(Suite)

Le baron de Mirville avait été sous l'empire, le frère d'armes du sire de Herlicum. Il était colonel de régiment où servait de Herlicum en qualité de capitaine. Ils avaient partagé les mêmes dangers et ainsi les mêmes gloires; une amitié solide les unissait, et si l'on tient compte, non-seulement du grade supérieur du premier dans l'armée, mais encore de son âge avancé et de sa grande fortune, on ne sera pas étonné d'apprendre qu'il exerçait sur de Herlicum une influence sans bornes.

Plus tard, le baron de Mirville était entré au service des Pays Bas, mais le capitaine était resté dans la vie privée. Habitant la même ville, les deux amis passaient ensemble toutes les heures de loisir, et ce fut dans leurs entretiens surtout, qu'après la mort de sa femme, le capitaine sentit combien la carrière des armes lui était restée chère. Il commença à déplorer de n'avoir servi que l'étranger, tandis que son ami, plus heureux que, avait trouvé l'occaston de se rendre utile à la patrie.

La Hollande préparait alors une expédition nouvelle et pleine d'intérêt: celle de Palembang, contre un mouvement révolutionnaire qui s'était manifesté dans les colonies des Indes occidentales. Le baron de Mirville fut désigné pour en faire partie, et le vaillant so dat accepta cette mission avec un courage tout patriotique, bien que de tendres liens —une épouse et un fils—le rattachassent au sol de la mère-patrie. Naturellement —la chose était inévitable — le cœur du capitaine brûlait du désir d'accompagner son ami. Que charme ne lui offrait pas, en effet, une expédition dans des contrées qui lui étaient totalement inconnues! Et puis l'honneur, la gloire, la satisfaction de servir son roi; l'avenir de son enfant, tout cela l'attendait peut-être de l'autre côté de la mer. Cette idée poursuivit le capitaine jour et nuit; elle ne tarda pas à lui sourire de plus en plus, et à peine l'oubliait-il un instant au chevet du berceau de sa fille, ou bien lorsque celle-ci s'agitait joyeusement à ses pieds, en bégayant le nom de son père.

Abandonnerait-il cette chère petite, sans appui, sans fortune, sans protection au monde? .....

—Mon ami, dit-il au baron, un jour que l'amour paternel l'emportait en lui sur tout autre sentiment, non je ne puis pas abandonner ici cette innocente créature. Allez, partez sans moi, mon cœur vous suivra par-delà l'Océan.

—Mon cher ami, j'ai pensé à tout cela, répondit le baron, votre enfant sera reçue chez moi, où elle sera considérée comme la mienne. Elle grandira et se développera avec mon fils, sous les yeux d'une seule et même mère, et, soyez-en persuadé, le bonheur de la famille sera celui de votre chère Graziella.

Un éclair de joie illumina les yeux du capitaine, et, comme il était à prendre une résolution quelconque, il accepta l'offre qu'on lui faisait Peu de temps après, il prenait congé de ses parents, et bientôt nos deux amis faisaient voile de conserve, vers de nouvelles aventures. Leur traversé fut heureuse. Le débarquement s'effectua dans les meilleures conditions, et sous le ciel ardent des colonies, le courage du capitaine de Herlicum se sentit revivre, plus fort que jamais.

Nous ne nous arrêterons pas à décrire l'expédition hollandaise: elle ajouta un fleuron à la couronne des Pays-Bas. Ce n'est pas ici le lieu de soustraire à l'oubli les hauts faits nombreux qui s'y accomplirent; bien qu'il serait à souhaiter, pour l'honneur de la Hollande, qu'on les connut au-delà des frontières.

Nous nous bornerons donc à dire que l'issue de la lutte fut favorable à l'armée hollandaise, et que la famille de Mirville se berça bientôt de l'espoir d'un prompt retour.

C'était bien aussi le désir des deux pères.

L'homme propose et Dieu dispose! Dans une des dernières escarmouches, le sire de Herlicum tomba, gravement blessé. Atteint par la flèche d'un indigène, il tomba dans les bras de son ami, et lui fit de touchants adieux, en pressant sur sa blessure saignante le drapeau de la patrie.

—Ami, dit-il, je meurs sous un ciel étranger; mais vous, j'en ai la ferme espérance, vous reverrez le sol natal!.. Veillez sur mon enfant, elle devient désormais la vôtre! Embrassez ma chère Graziella et baisez pour moi le sol de la patrie, Adieu!..

Le baron de Mirville tenait pressé sur son cœur son ami mourant, lorsqu'un détachement de cavalerie ennemie donna l'attaque à l'aile de l'armée hollandaise, commandée par le colonel. Son devoir l'appelait à la tête de ses troupes, et de grosses larmes coulèrent silencieusement sur les joues du vieux guerrier, lorsqu'il se vit obligé d'abandonner son compagnon d'armes. Il embrassa une fois encore de Herlicum; un faible adieu s'échappa des lèvres du dernier, que le baron laissa pour mort sur la place.

Les troupes du colonel furent battues et repoussés avec de grandes pertes; il fallait leur céder devant la force numérique de l'ennemi. Mais, à peu de distance de l'endroit où s'était engagé la lutte, le commandant réussit à faire reprendre position à ses hommes, à leur inspirer un redoublement d'ardeur, et enfin à réparer, par une brillante victoire, les pertes qu'ils avaient essuyées.

On pense bien que le colonel n'avait pas oublié son frère d'armes. Il n'attendit pas le lendemain; le soir même, au clair de la lune, le digne officier se rendait à l'endroit où il avait laissé son ami, non pas qu'il eût l'espoir de le trouver encore en vie, mais seulement pour soustraire ses restes mortels aux dents des bêtes fauves, et les déposer lui-même pieusement dans le sein de la terre.

Mais la nuit se passa, et les premiers rayons du soleil illuminaient l'Orient, que le brave colonel errait encore dans la campagne, sans avoir découvert nulle part un vestige de l'ami qu'il pleurait. Ainsi, la triste satisfaction même de l'ensevelir de ses mains lui était refusée, et le moindre souvenir d'un père bien aimé, il ne pourrait le rapporter à la pauvre Graziella.

Le cœur brisé, le commandant rejoignit les siens, et lorsqu'on vint a parler de la belle victoire remportée la veille, il s'écria: Je l'ai payée bien chèrement!.. Ce fut en vain qu'il s'efforça d'acquérir la certitude de la mort de Herlicum, et il frémissait à la pensée que ce pauvre dernier, mourant, pouvait être tombe au pouvoir d'une bande d'indigènes; qui l'auraient assurément martyrisé jusqu'à son dernier souffle. Le temps nous apprendra ce qu'il était en réalité advenu de lui.

Promu au grade de général, la poitrine couverte de décorations, honoré et chéri de toute l'armée, tenu en haute estime par le peuple et le roi, le baron de Mirville retourna au bout de quelque temps dans sa patrie.

Lorsqu'il put en apercevoir les côtes, il sougea à son ami mort en exil, et un serrement de cœur indéfinissable le saisit, et l'empêcha de goûter le bonheur du retour. Que n'eut-il donné pour avoir de Herlicum à ses côtés, et pouvoir lui montrer de loin la terre natale, où l'attendait l'enfant chère a son cœur, où le repos et la recompense de la valeur seraient le prix de son inestimable dévouement.!

Le général pleurait comme un enfant.

(*A suivre.*)

Si et Si

"Si vous avez une santé débile ou si vous languissez dans le lit des malades, ne vous attristez pas; si vous êtes seulement indisposé, ou si vous êtes faibles et troublés sans en connaître la cause, les Amers de Houblon vous guériront sûrement."

"Si vous êtes ministre et que vos devoirs de pasteur aient miné votre constitution, si vous êtes mère, et troublée par l'inquiétude et le travail, ou homme d'affaires ou artisan fatigué sous le poids de vos labeurs journaliers, ou homme de lettre sacrifiant vos nuits au travail, les Amers de Houblon vous fortifieront"

"Si vous souffrez d'excès dans le boire et le manger, d'indiscrétion ou dissipation, ou si vous êtes jeune et vous croissez rapidement, comme c'est souvent le cas, ou si vous êtes dans une fabrique, sur la ferme, au pupitre, n'importe où, et que vous ressentiez le besoin de rétablir la pureté, le ton, la vivacité dans votre système sans vous servir de drogues empoisonnées, si vous êtes vieux, si votre sang est incolore et impure votre pouls faible, vos nerfs en désordre, vos facultés chancelantes, les Amers de Houblon seuls vous donneront une vie, une santé et une vigueur nouvelles."

"Si vous êtes constipé ou dyspeptique, ou souffrant de quelqu'une des autres nombreuses maladie de l'estomac et des intestins, c'est votre faute si vous demeurez malade."

"Si vous déclinez sous l'influence d'une maladie de reins, prévenez la mort en appelant les Amers de Houblon à votre aide."

"Si vous sentez les attaques de la terrible Névralgie, vous trouverez un "Baume de Forts-à-Bras" dans les Amers de Houblon."

"Si vous allez ou si vous résidez dans un endroit miasmatique, mettez votre système à l'abri des fléaux de tous les pays fièvres chroniques, épidémiques, bilieuses, intermittentes—au moyen de Amers de Houblon."

"Si vous avez la peau rude, bourgeonnée ou jaune, l'haleine forte, les Amers de Houblon rendront à votre peau sa beauté, à votre sang sa richesse, à votre haleine sa douceur, et la santé à votre organisme. $500 de récompense pour un cas où ils n'apporteront pas la guérison ou le soulagement."

"Les invalides, épouse, sœur, mère ou fille, peuvent devenir des modèles de santé au moyen de quelques bouteilles d'Amers de Houblon, qui ne coûtent qu'une bagatelle."

☞ Les bouteilles qui ne portent pas une étiquette blanche marquée d'une touffe verte de Houblon sont de la contrefaçon Rejetez tous les remèdes sans valeur, empoisonnés, qui s'offrent sous le nom de "Houblon" ou "Houblons".

KIDNEY-WORT

REMEDE INFAILLIBLE
— POUR —
LES MALADIES DES ROGNONS
LES AFFECTIONS DU FOIE
La CONSTIPATION, les HEMORRHOIDES et les MALADIES DU SANG

Les Medecins reconnaissent son efficacité.

"Le "Kidney Wort" est le remède le plus efficace dont j'aie jamais fait usage."
Dr P. C. Ballou, Moneton, Vt.

"On peut toujours compter sur l'efficacité du Kidney Wort"
Dr R. N. Clark, So. Hero, Vt.

"Le "Kidney Wort" a guéri ma femme qui était malade depuis deux ans."
Dr C. M. Summerlin, Sun Hill, Ga.

DANS DES MILLIERS DE CAS

il a opéré des cures, lorsque tous les autres remèdes avaient échoué. C'est un remède qui n'est pas irritant, mais efficace, dont l'effet est sûr et qui ne nuit jamais à la santé, dans aucun cas.

☞ Il purifie le sang, fortifie et donne une nouvelle vie à tous les organes importants du corps humain. Il rétablit le fonctionnement normal des rognons, débarrasse le foie de toutes maladies et règle les intestins. De cette manière, le système est débarrassé des maladies les plus dangereuses.

PRIX, $1, sous forme liquide ou en poudre.
En vente chez tous les pharmaciens.
On envoi le remède en poudre par la malle.
WELLS, RICHARDSON & Cie, Burlington, Vt

KIDNEY-WORT

KIDNEY-WORT

Opère des Cures MERVEILLEUSES DES Maladies des Rognons ET Des Affections du Foie — Pourquoi ?

Parce qu'il agit à la fois sur le FOIE, les INTESTINS et les ROGNONS.

Parce qu'il débarrasse le système des humeurs viciées qui produisent des maladies des rognons et des voies urinaires, des maladies bilieuses, la jaunisse, la constipation, les hémorrhoïdes, le rhumatisme, la névralgie, les affections nerveuses et toutes les maladies auxquelles les femmes sont sujettes.

☞ CECI EST BIEN DÉMONTRÉ ☜

IL GUÉRIT INFAILLIBLEMENT
LA CONSTIPATION, les HEMORRHOIDES et le RHUMATISME
En faisant fonctionner librement tous les organes,
PURIFIANT AUSSI LE SANG
et donnant au système sa vigueur normale pour chasser la maladie.
DES MILLIERS DE CAS
les plus graves de ces maladies ont été soulagés et, en peu de temps
RADICALEMENT GUERIS.

PRIX, $1, sous forme liquide ou en poudre.
En vente chez tous les pharmaciens.
On envoi le remède en poudre par la malle.
Wells, Richardson & Cie., Burlington, Vt.
Envoyez un timbre et vous recevrez un Almanach pour 1884.

KIDNEY-WORT

Hotel du Castor

451 et 453 rue Sussex, Ottawa. Les agents-voyageurs trouveront bonne table et des voitures toujours prêt à cet hôtel Prix modérés. Un téléphone est attache à l'établissement.

E. CHEVRIER, propriétaire
Ottawa, 18 déc. 1884. 1an

MAGASIN D'HABITS
DE PRINTEMPS ET D'ÉTÉ
ET
TOUTES SORTES DE CHAPEAUX
est des plus considérables et comprend toutes les nouveautés.

Notre assortiment est même trop considérable, nous voulons le diminuer en
VENDANT A BON MARCHE.

NOTRE ASSORTIMENT DE
CHEMISES
de toute description, est le plus considérable qui soit en cette ville.

Nos Prix sont des plus Populaires.

VARIETE PRESQU'INFINIE DE
COLS
CRAVATES,
MOUCHOIRS,
GANTS,
BAS,
CHAUSSETTES
LINGE DE CORPS, ETC.

277, RUE WELLINGTON,
C. Gagné et Cie
5 mars, 1883 1a

NOUVEAU MAGASIN
— DE —
PEINTURE, TAPISSERIE, VITRES
ET DE DECORATION
No. 208, Rue DALHOUSIE, Ottawa
TENU PAR
GEO. PHILBERT
Proprietaire

M. GEO. PHILBERT, se charge de toute commande que l'on voudra bien lui donner. Prix très modérés et ouvrage garanti.
Les marchands de la ville et de la campagne sont priés d'aller lui rendre une visite avant d'acheter ailleurs.

GEO. PHILBERT,
208, RUE DALHOUSIE.
11 fév 1884 1 an

SPRUCINE

Une des meilleures preparations offertes jusqu'ici au public, pour le soulagement immédiat et la guérison de la Toux, du Rhume, de la Bronchite, de l'Enrouement, de la Croupe et de toutes les maladies de la Gorge et des Poumons.
A vendre partout à 25 c. et 50c la bouteille.
B. E. McGALE, Chimiste
Montréal
.8

CHEMIN DE FER INTERCOLONIAL

La Grande Route Canadienne jusqu'à l'Océan, n'est pas surpassée pour la rapidité le confort et la sureté.

Chars palais et chars dortoirs joints à tous les trains express. Bonne saile à diner à des distances convenables. Aucun Bureau de douane pour examiner.

Les chars Pullman qui quittent Montréal les lundi, mercredi et vendredi se rendent directement à Halifax, et ceux qui quittent le mardi, le jeudi et le samedi se rendent à Saint-Jean directement.

Les passagers de toutes les parties du Canada et des Etats de l'Ouest, pour la Grande Bretagne et le Continent devront prendre cette route, évitant ainsi plusieurs centaines de milles de la navigation d'hiver.

Importateurs et Exportateurs

Trouveront avantageux de se servir de cette route, vu qu'elle est la plus rapide et que ses taux de transport sont aussi bas que ceux de toute autre ligne.

Le trafic direct est expédié par des convois rapides spéciaux, et l'expérience a prouvé que la route de l'Intercolonial est la plus rapide pour le fret d'Europe, venant ou en destination des divers points du Canada et des Etats de l'Ouest.

On peut obtenir des billets et aussi tous les renseignements désirables sur la route, les taux de passager ou de fret en s'adressant à

E. KING, Agent de billets,
No 15, rue Elgin, Ottawa.
ROBERT B. MOODIE,
Agent pour les passagers et le fret de l'Ouest, 93 bloc Rossin, rue York, Toronto.
D. POTTINGER,
Surintendant général.
Bureau du chemin de fer
Moncton, N. B., 27 Nov. 1884 —1 an

Sirop des Enfants du Dr Godefroi

Ce sirop est préparée avec l'approbation des professeurs de l'Ecole de Médecine et de Chirurgie de Montréal Faculté de Médecine de l'Université du Collège Victoria.

Le sirop des enfants est supérieur à toutes les préparations calmantes offertes aux mères de famille pour conserver la santé de leurs enfants; il peut être donné avec la plus grande confiance aux enfants dans les cas suivants: Colique. Diarrhée, Dyssenterie, Dentition douloureuse, insomnie, Toux, Rhume, Coqueluche, etc.

Demandez le SIROP DU DR GODEFROI et n'en achetez point d'autre.

En vente par tout le Canada et les Etats Unis

PRIX, 25 Cts. LA BOUTEILLE.
Seul propriétaire,
B. E. McGALE, Chimiste.
Montr
1883. 1a

MÉDICAMENTS DOSIMÉTRIQUES BURGGRAËVE-CHANTEAUD
Granules préparés avec les Alcaloïdes et les Produits chimiques les plus purs, tels que: Aconitine, Strychnine, Hyoscyamine, Digitaline, Morphine, Quassine, Sulfure de Calcium, etc.

SEDLITZ-CHANTEAUD
Purgatif Salin, Rafraichissant et Dépuratif

Le SEDLITZ-CHANTEAUD est incontestablement le produit le plus beau et le plus utile de la pharmacie moderne; c'est un sel neutre purgatif d'une saveur très-douce et d'une efficacité certaine pour combattre la Constipation et entretenir la fraicheur du sang.—Son emploi journalier est surtout utile aux Goutteux, aux Rhumatisants, aux personnes d'un tempérament sanguin, portées aux Congestions cérébrales, aux Vertiges, Migraines ou sujettes aux Hémorrhoïdes, Embarras gastriques, etc.

M. CH. CHANTEAUD, Pharmacien, Commandeur d'Isabelle la Catholique, est le seul Préparateur des Véritables Médicaments dosimétriques.

Se méfier des Contrefaçons.

Dépôt Général: 54, rue des Francs-Bourgeois, PARIS

Dépositaires à Québec: Dr Ed. MORIN & Cie, Pharmaciens-Chimistes, 314, rue Saint-Jean.

ÉPILEPSIE
HYSTÉRIE
CONVULSIONS
MALADIES NERVEUSES

Guérison souvent!
Soulagement toujours!
PAR L'EMPLOI DE LA
SOLUTION ANTI-NERVEUSE
DE
Laroyenne

VENTE EN GROS
PARIS, 7, Boulevard Denain, 7, PARIS
PHARMACIE DUREL

Dépôt à Québec, chez le Dr Ed. MORIN & Cie, et dans toutes Pharmacies du Canada.

Médaille d'OR, Paris

Sirop
QUINA-LAROCHE
Ferrugineux

Ce Sirop remplace le Vin et les Elixirs dans le cas où leur usage présente quelques difficultés, soit à cause du jeune âge, soit par suite de l'état d'irritation du malade.

CONTRE
ANÉMIE, la CHLOROSE, PAUVRETÉ du SANG, SUITES de COUCHES, MAUVAISES DIGESTIONS.

Dépositaires à Québec: Dr Ed. MORIN & Cie, Pharmaciens-Chimistes, 314 rue Saint-Jean

M. C. O. Dacier a ces médecines et dépôt à sa pharmacie, 517 rue Sussex.

CHEMIN DE FER
"CANADA ATLANTIC"
LA
VOIE LA PLUS COURTE
ENTRE
OTTAWA ET MONTREAL
Et tous les points à l'est.

4 CONVOIS A PASSAGERS 4
Tous Les Jours
AVEC
CHARS PULLMAN.

Raccordement à la gare Bonaventure, de Montréal, avec le chemin de fer Grand Tronc, Vermont Central, et les trains du chemin de fer Delaware et Hudson, dont les lignes s'étendent jusqu'aux Provinces maritimes et aux villes de Nouvelle Angleterre, Troy, Albany et New-York.

A partir du 2 Janvier 1884, les trains circuleront comme suit:

Partant d'Ottawa.	Arr. à Montréal.
8.00 a.m.	11.35 a.m.
4.50 p.m.	8.20 p.m.
Pr't de Montréal.	**Arr. à Ottawa.**
8.45 a.m.	12.20 p.m.
4.30 p.m.	8.00 p.m.

Tous les convois à passagers se rendent directement à Montréal, sans changement de chars ni de locomotive et indépendamment de tous les autres trains du Grand Tronc.

Les trains quittant Ottawa à 8 heures du matin se raccordent au Coteau avec le train direct pour Toronto et toutes les stations intermédiaires qui arrive à Toronto à 10 heures du soir.

Le train partant de Montréal à 8.45 du matin se raccorde avec l'express de nuit venant de Boston et New-York viâ Springfield, quittant Boston viâ Lowell à 7.00 p.m., viâ Fichburg à 6.00 p.m. et New-York à 4.30 p.m., arrivant à Montréal à 8.25 du matin.

CHEMIN DE PREMIERE CLASSE
ET RAILS NEUFS EN ACIER

Les passagers pour le Sud et l'est changent de chars à la gare Bonaventure à Montréal où leur bagage est transféré sans frais extra et sans que le passager ait à s'en occuper.

Le bagage est chéqué pour n'importe quel endroit.

Les billets et tout autre renseignement peuvent être obtenus aux bureaux du Grand Tronc rue Sparks, et au dépôt des billets, rue Elgin.

Le départ et l'arrivée des trains sont réglés d'après l'heure du 75ème méridien.

D. C. LINSLEY,
Gérant.
A. G. PEDEN,
Agent gén. des passagers.
Ottawa, 22 août 1884

G. J. Labelle,
Huissier de la Cour Suprême, B. C.
RUE BRITANNIA,
HULL.
Ottawa, 20 nov. 1881 1 an

DEMANDE

Un bon bijoutier et horlogier s'adresser au No 459, rue Sussex, Ottawa.
Ottawa, 18 février, 1885.

SEUL DEPOT A HULL
POUR LA VENTE DU
"CANADA"
Chez M. Z. GROLEAU,
Rue Principale.

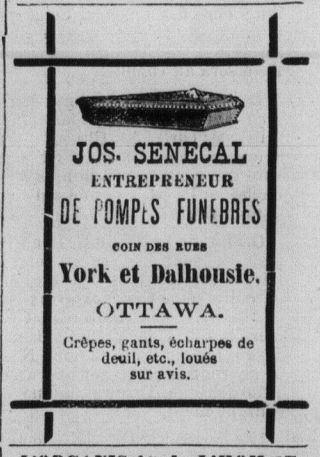

JOS. SENECAL
ENTREPRENEUR
DE POMPES FUNEBRES
COIN DES RUES
York et Dalhousie.
OTTAWA.
Crêpes, gants, écharpes de deuil, etc., loués sur avis.

L'ORGANISME de L'HOMME

Est l'œuvre la plus complexe du créateur et quand ce mecanisme si compliqué, et si artistement fait, est dérangé par la maladie, on doit rechercher le moyen le plus efficace, et ce secours doit être demandé aux plus expérimentés, car le corps humain est quelque chose de trop précieux pour être négligé. Alors s'élève la question: "Quel médecin employer?"

Le Dr OSCAR JOHANNESSEN, de l'Université de Berlin, Allemagne, a fait une étude de toute sa vie, du système nerveux et geniteurinaire.

SES REMEDES GUERISSENT

Toute Débilité ou dérangement du système nerveux, y compris la Spermathroée, Gonorrhée, la Sphilie, la Stricture et l'Impotence, etc., etc.

PARCEQUE vous avez été trompé et abusé par les CHARLATANS qui prétendaient guérir cette classe de maladie, n'hésitez pas à essayer de la méthode du Dr JOHANNESSEN, avant que cette maladie devienne chronique et incurable.

☞ GRATIS ☜

On enverra par la malle un traité précieux du système du Dr Johannessen parfaitement cachete a toute personne souffrant de cette maladie, pourvu qu'elle s'adresse à son seul agent autorisé, aux Etats-Unis ou au Canada.

HENRY VOGELER,
49, South Street, New-York.

Divers symptômes compliqués sont traités par les prescriptions spéciales du docteur Johannessen d'après l'avis d'un médecin dûment qualifié.

Toute correspondance confidencielle et toute réponse est envoyée frais de poste payé.

6 84 1 an

Aux Inventeurs

J. Coursolle & Cie.,
Solliciteurs de Brevets d'Inventions
Dessins de Fabrique, Marques de Commerce et de Bois
Agences et Correspondants aux Etats-Unis, en Angleterre et en France.

J. COURSOLLE & Cie.,
CHAMBRE VICTORIA,
Vis-à-vis le bureau des Brevets,
OTTAWA, ONT.
B. P.—Boite 68
24 Fév 1883