14-טער יאָרצייט פייערונג פון שלום-עליכם היינט

פונקט 8.30 אָוונט אין ליטל טעאַטער מיין און סעלקירק עוועניו

"דאָס גרויסע געווינס"

דראַמע אין פיר אַקטן אַלע איינגעלאַדן

זון אויפגאַנג — 4.22.
זון אונטערגאַנג — 8.31.

די איינציקע אידישע צייטונג אין מערב קאַנאַדע עטאַבלירט אין 1910 דערשיינט

יעדן טאָג

דאָס אידישע וואָרט

THE GATEWAY OF THE WEST

THE ISRAELITE PRESS

וועטער: אַמעריקאַנער קלאָר און מילד

The Only Jewish Newspaper in Western Canada Established 1910. Published DAILY

דאָנערשטאָג ט׳ סיון, תר״ץ. — דערשיינט יעדן טאָג חוץ שבת און זונטאָג — Published daily except Saturday and Sunday. — Vol. 20, No. 112. Winnipeg, Thursday June 5, 1930.

שילס פאַרזיכערט מאַנדאַטן קאָמיסיע אַז ענגלאַנד איז אַנטשלאָסן צו בויען אידישע נאַציאָנאַלע היים

אַלע האַנדלונגען פון ענגלאַנד זיינען אין אַנקלאַנג מיט די תנאים פונם מאַנדאַט, זאָגט קאָלאָניאַל־לער אונטער־סעקרעטאַר — אימיגראַציע־אַפּשטעל איז בלויז אַ צייטווייליקער מיטל, און אידישע פּראָטעסטן זיינען אַ רעזולטאַט פון מיספאַרשטענדניש, זאָגט ער. — ווייצמאַן דערקלערט אידישן שטאַנדפּונקט פאַר מ׳טגלידער פון מאַנדאַטן קאָמיסיע.

(ספּעציעלע טעלעגראַמעס צו "דאָס אידישע וואָרט" פון "איטאַ")

זשענעוואַ, יוני 5 (איטאַ). — גרויס־בריטאַניע האָט ניט בדעה אָפּצוטרעטן פון דער פּאָליטיק פון בויען אַ אידישע נאַציאָנאַלע היים אין פּאַלעסטינע, און זי האַנדלט איצט לויט דער האַבן זיינער אַנקלאַנג מיט די באַדינונגען פונ׳ם מאַנדאַט, — האָט דראַמאַטיק שילס, בריטישער קאָלאָניאַלער אונטער־סעקרעטאַר, דערקלערט פאַר דער מאַנדאַטן קאָמיסיע פון פעלקערליגע, וועלכע האַלט איצט אָפּ אַ ספּעציעלע סעסיע צו באַטראַכטן די פאַרלעסטינער לאַגע.

מר. שילס האָט דערקלערט, אַז דער אָפּשטעל פון אימיגראַציע איז בלויז אַ צייטווייליקער מיטל. דער לעצטע שריט פון דער בריטישער רעגירונג אין פּאַלעסטינע, האָט ער געזאָגט, האָבן אַרויסגערופן זיי־ער פיל פּראָטעסטן מצד דיאַרן, וואָס איז "הויפּטזעכלעך אַ רעזולטאַט פון מיס־פאַרשטענדניש, באַזירט אויף ניט־פינקטלאַכע באַריכטן וואָס זיינען פאַר־שפּרייט געוואָרן".

די באַהויפּטונגען, אַז אימיגראַציע איז "אָפּגעשטעלט געוואָרן", האָט מר. שילס באַראַקטעריזירט ווי ניט אמת׳ע. "די ברי־טישע רעגירונג", האָט ער געזאָגט, באַ־גרייפט זייער גוט די וויכטיקע ראָל וואָס די אימיגראַציע האָט געשפּילט אין דער גרונדונג פון דער אידישער נאַציאָנאַלער היים". די רעגירונג, האָט ער געזאָגט, דערוואַרט בלויז דעם באַריכט פון לאָרד סימפּסאָן, כדי צו וויסן ווי וויטער אָנצו־גיין.

באַרירנדיק די פּאַלעסטינער ראַיאָנען פון לעצטן אַוונגסן, האָט מר. שילס גע־זאָגט: "די פּאַסירונגען האָבן אומפאַר־מיידלאַך איבערגעלאָזן אַ טיפן רושם אין דער אטמאָספערע פון אומרו, אומזיכער־קייט, פאַרדראָס און פאַרדאַכט, וואָס קאָן אַנ־ערש ניט זיין. די בריטישע רעגירונג איז אַנטשלאָסן צו טאָן אַלץ וואָס איז אין איר מאַכט אויפצולייזן אָט די אומגלייכ־לאַכע אטמאָספערע וואָס איז געשאַפן גע־וואָרן".

"גרויס־בריטאַניע האָט אַ צווייפאַכע אויפגאַבע אין פּאַלעסטינע", האָט מר. שילס ווייטער געזאָגט: "זי דאַרף ניט בלויז גרינדן אַ אידישע נאַציאָנאַלע היים, נאָר אויף אָפּהיטן די בירגערלאַכע און רעליגיעזע רעכטן פון די ניט־אידן אין לאַנד. מיין זאָגט אָפּט, אַז די דאָזיקע צוויי טיילן פון דער פאַרפליכטונג ווידער־שפּרעכן איינע די צווייטע, אָבער מיר דיק אויף אַן אנפראַגע פון דעפּוטאַט גרע־ם וואַהייט, האָט מר. לוז, שטעל־פאַר־טרעטער פון דראַמאַנד שילס וועלכער איז איצט אין זשענעוואַ, דערקלערט אין הויז, אַז דער הייר־קאָמישאַנער אין באַפאָלמעכ־טיקט געוואָרן צו באַטראַכטן נעקיך די פראַגע פון די 2300 צוריקגעהאַלטענע פערטיפיקאַטן מיט לאָרד סימפּסאָן, און דער לעצטער דאַרף וועגן די דאָזיקע פער־טיפיקאַטן מאַכן די ערשטע אויספאַרשונג און וואָהמען שטעלן דעם ערשטן באַריכט.

מר. לוז האָט אויסגעזאָגט קעגן דעם אויסדרוק "בטל־געמאַכטע פערטיפיקאַטן" די פערטיפיקאַטן, האָט ער געזאָגט, זיי־נען בלויז צייטווייליק צוריקגעהאַלטן גע־וואָרן.

דר. ווייצמאַן האָט דערקלערט זיין שטאַנדפּונקט

זשענעוואַ, יוני 5 (איטאַ). — דר. ח. ווייצמאַן האָט דערקלערט פאַר דער אי־טאַ, אַז ער האָט געדרעט מיט אייגפלוס־רייכע מיטגלידער פון דער מאַנדאַטן קאָ־מיסיע און אויף מיט מר. דראַמאַנד שילס, באַשרייבנדיק פאַר זיי די פּאַלעסטינער לאַגע. דער רעגירונג האַנדלונגען, האָט ער פאַר זיי דערקלערט, וואָס האָבן גע־פירט צום אָפּשטעל פון דער אימיגראַציע, וואָרן פונ׳ם אידישן פאָלק באַטראַכט ווי אַ פאַקטישער ברוך פונ׳ם מאַנדאַט, כאָטש די בריטישע רעגירונג זוכט צו באַרעכ־טיקן אירע האַנדלונגען מיט ריין פאַרמאַ־לע מאָטיוון.

וואָס איז שייך די צווייפאַכע פאַרפליכ־טונגען, וועלכע ענגלאַנד דערקלערט צו זיין אומבאַזינבאַרע שוועריקייטן, איז די דאָזיקע שטעלונג ניט קיין באַרעכטיקטע פאַרקערט, ער איז זיכער אין דער מע־נ־לאַכקייט צו האַרמאָניזירן די אינטערעסן פון די אידן און פון די אַראַבער אינ׳ם אויפבוי פון אַרץ־ישראל.

כותל מערבי פראָגע פאַראַנדלט

זשענעוואַ, יוני 6 (איטאַ).— עס וועט באַקאַנט, אַז די פּרימאַרגעריקע זיצונג פון דער מאַנדאַטן קאָמיסיע נעכטן האָט בריוט באַטראַכט די כותל־מערבי אינצי־דענטן, וועלכע זיינען אויסגעבראָכן איידער די ראַיאָטן זיינען אויסגעבראָכן לעצטן אונטוסט.

די מייסטע פראַגע מכח דעם ענין זיי־נען געגעטפערט געוואָרן פון סעקרעטאַר לוק.

היי־קאָמישאָנער דאַרף באַלד באַריכטן וועגן אימיגראַציע סערטיפיקאַטן

לאָנדאָן, יוני 5 (איטאַ). — ענטפערנ־דיק אויף אַן אַנפראַגע פון דעפּוטאַט גרע־ם יאָר אַרייַנגעקראָגן פונ׳ם הכנסה שטייער פאַר די חדשים פון אַפּריל און מאַי די סומע פון $57,783,024, אין פאַר־גלייך מיט $55,783,024, פאַר די זעלבע צוויי חדשים לעצטן יאָר, — ווי מר. יר־לער, מיניסטער פון הכנסות, האָט אָנאַ־סירט.

דערפון האָבן די מערב דיוויזיעס אַריינגעטראָגן די פאָלגנדיקע סומען:

פּאַרט־ווילליאַם, $228,097; ווייניפּעג, $2,697,743; דערזשיינע, $482,942; מאַסקאַטון, $180,750; פּרינס־אַלבערט, $31,197; קאַלגאַרי, $1,215028; עד־מאָנטאָן, $307,008; וואַנקאָווער, $4,02,677.

חכנסה שטייער איינ־נאַמע פאַר אַפּריל און מאַי געוואַקסן

היינט "דאָס גרויסע געווינס" לכבוד שלום-עליכמ׳ס פערצנטן יאָרצייט

זלמן רייזין וועט אַדרעסירן דעם עולם

לכבוד דעם 14טן יאָרצייט נאָך שלום עליכם וועט היינט געשפּילט ווערן "דאָס גרויסע געווינס" אין פיר אַקטן, וואו מיר וועלן זיך באַגעגענען מיט אַ סך באַ־וואוסטע שלום־עליכם טיפן.

די קאָמעדיע ווערט דורכגעפירט אין ליטל טעאַטער, מיין סט. (אַרום סעלקירק עוועניו.), און וועט זיך אָנפאַנגען 8.30 אָוונט. די בעסטע דראַמאַטישע קרעפטן פון דעם קרייז זיינען אַראַנזירט גע־וואָרן פאַר דעם צוועק, און זיי האָבן חדשים לאַנג געשטודירט און געגרייט זיך צו דער אויפפירונג.

די פּיעסע ווערט געשפּילט אונטער אויפזיכט פון דער אידישער פאָלקס ביב־ליאָטעק, וועלכע האָט שוין אַ חזקה דורכ־צופירן שלום־עליכם יאָרצייטן יעדן יאָר, פאַר אַ צאָל מיט יאָרן. דאָס וועט אָבער זיין די גרעסטע אונטערנעמונג וואָס איז וועגן דורכגעפירט געוואָרן פון דער אָרגאַניזאַציע ביי די יאָרלאַכע שלום־עליכם פייערונגען.

זלמן רייזין וועט זיין דער ערן־גאַסט פונ׳ם אָוונט און וועט אין אַנטראַקט זאָגן אַ פּאָר ווערטער וועגן שלום־עליכם׳ען.

זלמן רייזין

מיד-וועסט גראָסערס באַ׳גנב׳עט אויף איבער טויזנט דאָלאַר

נעכטן פרעטאָג האָבן זיך גנבים אריינ־געבראָכן צו די מיד־וועסט גראָסערס, 24 דערבי סטריט און זיי האָבן אַרויסגע־גנב׳עט סיגאַרעטן און טאַבאַק אויף אי־בער טויזנט דאָלאַר.

אין פאַרבינדונג מיט די גנבות וואָס זיינען לעצטנס באַגאַנגען געוואָרן, אין וויניפּעגער קאָנפעדעראַטיוו סטאָרס, פון וועלכע עס זיינען אַרויסגע׳גנב׳עט גע־וואָרן סיגאַרעטן, טאַבאַק, און קעגדים אויף טויזנטער דאָלאַרן, זוכט די הינע פּאָליציי קאַרל געסקע, פון 829 אַלעק־סאַנדער עוועניו און לאָרן ראַטהינג, אַ טעפּקי דריי־ווער, פון 98 מעקאַרטור סט., מיטגלידער פון אַ באַנדע גנבים, די פאָ־ליציי זאָגט אַז וואַרענטס זיינען אַרויס־גענעבן געוואָרן פאַר זייער אַרעסט.

די פּאָליציי זאָגט אַז צוויי פון זייערע חבריס, אַרנאָלד שולטס און ווילי־אַם קאָל, דערוואַרטן איצט אַ משפּט אויף ענלאַכע קלאָגעס. דאָס דאָזיקע פּאָרל אין אַרעסטירט געוואָרן אין עלמוואוד מיט אייניקע וואָכן צוריק, נאָכדעם ווי זיי זאָלן האָבן געמאַכט אַ פאַרזוך אַראָפּצו־נעמען אַרבעטער פאַרטיי, נאָרט־ענדער אָפּטיילונג, אונטער דער פאַרזיצערשאַפט בעראַלן, אונטער דער פאַרזיצערשאַפט פונ׳ם פּרעזידענט, ס. האַרט גרין, איז אָפּגעהאַלטן געוואָרן לעצטן אונטוסט אין ראָ־יאַל אַלעקסאַנדראַ האַטעל, וואו די אַלטע עקזעקוטיווע איז ווידערערוויילט געוואָר־רען. נאָך אַ לייגנערער דיסקוסיע, איז באַ־שלאָסן געוואָרן אָפּצוהאַלטן אַ צווייטע פאַראַזאַמלונג צו באַשליסן די פראַגע פון אַ נאָמינאַציע קאַנווענשאָן

די אומאָפּהייגניקע אַרבעטער פאַרטיי, נאָרט־ענדער אָפּטיילונג, האָט אויף אַ פאַראַזאַמלונג לעצטן אונטוס באַשלאָסן צו פאַרופן אַ נאָמינאַציע קאַנווענשאָן אויף קומענדיקן מיטוואָך אונטוס.

עס איז אַזוי גוט ווי זיכער, אַז אַ. אַ. היפּס וועט ווידער נאָמינירט געוואָרן צו פאַרטרעטן די פאַרטיי אין די קומענדיקע וואַלן, און אַז זיין נאָמינאַציע זאָל זיין איינשטימיק.

ליבעראַלן האַלטן אָפּ פאַראַזאַמלונג; אַרבעטער נאָמינירן קומענד מיטוואָך

אַ פאַראַזאַמלונג פון די נאָרט־ענדער ליי־בעראַלן, אונטער דער פאַרזיצערשאַפט פונ׳ם פּרעזידענט, ס. האַרט גרין, איז אָפּגעהאַלטן געוואָרן לעצטן אונטוס אין ראָ־יאַל אַלעקסאַנדראַ האַטעל, וואו די אַלטע עקזעקוטיווע איז ווידערערוויילט געוואָר־רען. נאָך אַ לייגנערער דיסקוסיע, איז באַ־שלאָסן געוואָרן אָפּצוהאַלטן אַ צווייטע פאַראַזאַמלונג צו באַשליסן די פראַגע פון אַ נאָמינאַציע קאַנווענשאָן

מוסולמאַנער שטייען צו צו אַנטי בריטישן קאַמ־פּיין אין אינדיע

באָמבעי, אינדיע, יוני 5. — די מו־סולמאַנער אין באָמבעי הויבן זיך אָן אַלץ אַקטיווער צו באַטייליקן אין נאַנ־דיס אַנטי־בריטישן קאַמפּיין. אַ פּאָר־צעסיע אַ מייל לאַנג איז דורכגעפירט גע־וואָרן מיט׳ן צוועק אויסצודריקן די סימ־פּאַטיע פון די מוסולמאַנער צום קאַמף, און אַ רעזאָלוציע איז אָנגענומען געוואָרן אין וועלכער עס איז אויסגעדריקט גע־וואָרן זייער גרייטקייט צו שטיצן דאָס פּראָגראַם פון דער נאַציאָנאַלער פּאַרטיי.

"דאָס גרויסע געווינס" לכבוד שלום-עליכמ׳ס פערצנטן יאָרצייט

זלמן רייזין וועט אַדרעסירן דעם עולם

לכבוד דעם 14טן יאָרצייט נאָך שלום עליכם וועט היינט געשפּילט ווערן "דאָס גרויסע געווינס" אין פיר אַקטן, וואו מיר וועלן זיך באַגעגענען מיט אַ סך באַ־וואוסטע שלום־עליכם טיפן.

די קאָמעדיע ווערט דורכגעפירט אין ליטל טעאַטער, מיין סט. (אַרום סעלקירק עוועניו.), און וועט זיך אָנפאַנגען 8.30 אָוונט. די בעסטע דראַמאַטישע קרעפטן פון דעם קרייז זיינען אַראַנזירט גע־וואָרן פאַר דעם צוועק, און זיי האָבן חדשים לאַנג געשטודירט און געגרייט זיך צו דער אויפפירונג.

די פּיעסע ווערט געשפּילט אונטער אויפזיכט פון דער אידישער פאָלקס ביב־ליאָטעק, וועלכע האָט שוין אַ חזקה דורכ־צופירן שלום־עליכם יאָרצייטן יעדן יאָר, פאַר אַ צאָל מיט יאָרן. דאָס וועט אָבער זיין די גרעסטע אונטערנעמונג וואָס איז וועגן דורכגעפירט געוואָרן פון דער אָרגאַניזאַציע ביי די יאָרלאַכע שלום־עליכם פייערונגען.

זלמן רייזין וועט זיין דער ערן־גאַסט פונ׳ם אָוונט און וועט אין אַנטראַקט זאָגן אַ פּאָר ווערטער וועגן שלום־עליכם׳ען.

זלמן רייזין

זעט אַז אייער נאָמען זאָל זיין אויפ׳ן ליסט!

עס זיינען אַ נאָך אַ סך מענער און פרויען, וואָס פאַרשטייען ניט געגענע דעם ענין פון רעגיסטראַציע, און אַז די ענומעראַטאָרן באַזוכן זיי האָבן זיי קיין חשק ניט צו ענטפערן אויף זייע־רע פראַגעס. די ענומעראַטאָרן פאַר־צייכענען בלויז די נעמען פון די וואָס זיינען באַרעכטיקט צו שטימען, וואָס פאַרפליכטעט קיינעס צו נאָרנישט, נעמט זיי אויף ווי געהעריק און ענט־פערט זיי אויף זייערע פראַגעס!

די אין דער נאָרט ענד וואָס זיינען צוליב וועלכער ס׳איז אורזאַך ניט פאַררעגיסטרירט געוואָרן, און ווילן ניט פאַרלירן זייער רעכט צו שטימען אין די קומענדיקע וואַלן, זאָלן זיך ווענדן צום "ריטורנינג אָפיסער", י. ד. רר־זען, אין שעפּסעס אָפּיס, 804 מיין סט., אָדער זיי זאָלן אים טעלעפאָניר־ן 53 807.

חתן און כלה קאָנען פאַרלאַנ־גען געזונטהייט סערטיפיקאַטען איינער ביים צווייטן אין דייטשלאַנד

בערלין, יוני 5. — אַ דייטשער גע־ריכט האָט גע״פּסק׳נט, אַז איין צד קאָן פאַרלאַנגען פון צווייטן אַ געזונטהייט סערטיפיקאַט פאַר דער חתונה, ניט לאַנג צורי קאַין דאָ אַ שידוך געשלאָסן געווא־רען. דאָס מיידל האָט אָנגענומען דערנאָך הוסטן, און דער חתן האָט זי אויפגעפאַ־דערט אונטערצוזוכן זיך ביי אַ דאָקטאָר.

זי האָט ניט געוואָלט, האָט דער חתן איר אומגעקערט די תנאים. דאָס איז דערגאַנגען צום גערעכט, וועלכער האָט באַרעכטיקט דעם חתנ׳ס האַנדלונג.

חתן און כלה קאָנען פאַרלאַנ־גען געזונטהייט סערטיפיקאַ־טען איינער ביים צווייטן אין דייטשלאַנד

בערלין, יוני 5. — אַ דייטשער גע־ריכט האָט גע״פּסק׳נט, אַז איין צד קאָן פאַרלאַנגען פון צווייטן אַ געזונטהייט סערטיפיקאַט פאַר דער חתונה, ניט לאַנג צורי קאַין דאָ אַ שידוך געשלאָסן געווא־רען. דאָס מיידל האָט אָנגענומען דערנאָך הוסטן, און דער חתן האָט זי אויפגעפאַ־דערט אונטערצוזוכן זיך ביי אַ דאָקטאָר.

זי האָט ניט געוואָלט, האָט דער חתן איר אומגעקערט די תנאים. דאָס איז דערגאַנגען צום גערעכט, וועלכער האָט באַרעכטיקט דעם חתנ׳ס האַנדלונג.

גרעסערע אָנפראַגע אויף קאַנאַדער און אַמעריקאַנער זייץ דערוואַרטעט

לאָנדאָן, יוי 5. — אַ גרעסערע אָנ־פראַגע אויף וויץ פון קאַנאַדע, די פאַר־איינינקטע שטאַטן און אַרגענטינע דאַרף דערוואַרטעט ווערן, ווי אויך געהעכערטע פּרייזן, — לויט אַ באַריכט פון אַן אויס־פאַרשונג וואָס די "יוניינטער ניוס" האָט געמאַכט אין איירעפּע.

לויט׳ן באַריכט, וועט דער שניט אין איירעפּע דאָס יאָר זיין בלויז צווייַ־דריטל פון לעצטן יאָרס גרויסן שניט, און אַרום דרייַ־פערטל פונ׳ם נאָרמאַלן שניט. די וועטער באַדינונגען זיינען ניט געווען קיין גיסטיקע פאַר דער גערעטעניש, און דער פאַרזייטער שטח איז, צוליב דעם קאַלטן פייכטן פרילינג ניט געווען אַזוי גרויס ווי לעצטן יאָר.

בלויז אין איינציקע לענדער ווערט דער וואַרטעט זייער אַ גוטער שניט, איינשלי־סנדיק רומעניע און דענמאַרק. אין רוס־לאַנד דערוואַרטעט מען אַ דורכשניטלאַכע גערעטעניש, מיט גוטע באַדינונגען אינ׳ם דרום־מזרח.

ענגלאַנד, דייטשלאַנד און איינציקע אַנ־דערע לענדער האָבן זייער שלעכטע אויס־זיכטן אויף אַ גערעטעניש.

אַ סך אייראָפּייאישע לענדער וועלן מוזן אימפּאָרטירן וויץ, וואָס וועט הויבן ביסלאַכווייז דעם פּרייז. אויב די פּרייזן זיינען איצט אַזוי נידעריק, אין דאָס דערפאַר, ווייל דער שניט פון 1929 איז געווען זייער גרויס און ער ווערט נאָך פאַרקויפט, און אייראָפּע האָט פאַר די ערשטע פינף חדשים פון דעם יאָר אימ־פּאָרטירט אַ סך וויניקער וויץ, ווי פאַר דעם זעלבן פּעריאָד לעצטן יאָר.

ווייניפּעג פאַרבלייבט אָן כשר׳ע פלייש אויף שבת

אַלע כשר׳ע בוטשאַרעס ענטפערן מיט סטרייק אויף נייער תקנה

פון נעכטן, מיטוואָך אָוונט, האָבן אַלע כשר׳ע בוטשער שאָפּס פון ווייניפּעג (33 אין צאָל) דערקלערט אַ סטרייק אויף פלייש פאַרקויף, און אַלע כשר׳ע בוטשער שאָפּס זיינען היינט געשלאָסן, וועלכעס מיינט אַז ווייניפּעג וועט ניט האָבן קיין כשר׳ע פלייש אויף היינטיקן שבת.

דער סטרייק איז אַן ענטפער אויף דעם 1 סענט שחיטה־געלט וואָס דאַרף אָנ־הויבן צוגערעכנט ווערן צום פונט פלייש אויף אויסהאַלטן דעם כשר־פערפאָנאַלן, ווי רבנים, שוחטים, משגיחים אין ד. ג. ווי עס איז שוין פון לאַנג איינגעפירט אין אַלע גרויסע אַ סטרייק אויף שבת. אַנ־דערע לענדער אַ סטרייק אויף פלייש שאָפּס פאַרקויף, און אַלע כשר׳ע בוטשער שאָפּס זיינען געשלאָסן, וועלכעס מיינט אַז ווייניפּעג וועט ניט האָבן קיין כשר׳ע פלייש אויף היינטיקן שבת.

דער סטרייק איז אַן ענטפער אויף דעם 1 סענט שחיטה־געלט וואָס דאַרף אָנ־הויבן צוגערעכנט ווערן צום פונט פלייש אויף אויסהאַלטן דעם כשר־פערפאָנאַלן, ווי רבנים, שוחטים, משגיחים אין ד. ג. ווי

מעיאָר וועב גרייט אָנצונעמען קאָנפעדעראַטיווע נאָמינאַציע פאַר ספּרינגפילד

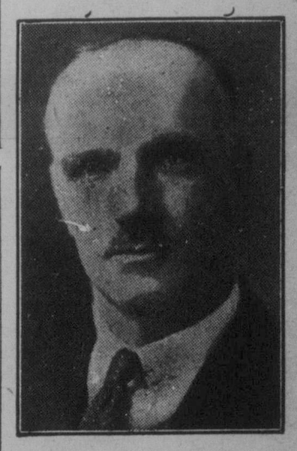

מעיאָר ר. ה. וועב, פון ווייניפּעג, וועל־כער איז אָפּגעפאָרן קיין סעאַטל, האָט פאַר זיין אָפּפאָר דערקלערט, אַז ער איז גרייט אָנצונעמען די נאָמינאַציע פון דער קאָנסערוואַטיווער פּאַרטיי פאַר׳ן פּעדע־ראַלן פאַרלאַמענט אינ׳ם וואַלקרייז פון ספּרינגפילד.

אַרבעטסלאָזע פאָדערן אַרבעט אָדער דריי מאָלצייטן אַ טאָג

צוויי הונדערט אַרבעטסלאָזע האָבן זיך נעכטן פאַרזאַמלט אין קאָריידאָר פון סיטי האַל, און זיי האָבן פאַרלאַנגט צו זעען אָלדערמאַן דזיש. בלומבערג, דעם פאָרזיצער פון דער אויסבעטערונגס קאָ־מיטעט, פאַר שטאָטיקער אַרבעט, אָדער אַלד. דזשיימס סימפּקין, פאָרזיצער פון דעם "אַנעמפּלאָיטמענט קאָמיטעט", און זיי האָבן געפאָדערט רעליף און דריי גוטע מאָלצייטן אַ טאָג.

דער עולם האָט אַזוי אָנגעפאַקט דעם הויפּט קאָריידאָר פון סיטי האַל, אַז עס איז אוממעגלאַך געווען פאַר אימיצן צו־צוגיין צו דער פאָדערשטער טיר צום סי־טי קלערק אָפיס, אָדער צו די שטיגן.

אָלדערמאַן בלומבערג איז אַרויסגערופן געוואָרן און ער האָט זיי דערקלערט אַז דער קאָנסיל וועגדערט אַן אַלע מיטלען צו פאַרלייכטערן זייער לאַגע און ער האָט זיי געבעטן אַז זיי זאָלן האָבן אַ ביסל געדולד. אַלד. סימפּקין אַז צו יע־נער צייט ניט געווען אין סיטי האַל.

די אַרבעטסלאָזע, געקליידעט אין אַוועראַלס, אַלטע סוועטערס און העמד־לאַך האָבן נעמאַכט אַזאַ שטאַרקן טור־מעל אין קאָריידאָר, אַז ס׳איז נויטיק גע־ווען צו רופן פּאָליציי און אַרויספירן זיי פון דאָרטן.

אָלדערמאַן סימפּקין האָט שפּעטער דערקלערט אַז די אַרבעטסלאָזיקייט סי־טואַציע ווערט ערנסט באַטראַכט פון דעם שטאַט ראַט. ביי דער לעצטער זי־צונג איז אָנגענומען געוואָרן אַ פאָר־שלאָג אַז דער שטאַט ראַט זאָל אויפנעמען די רעליף פּראָגראַם, און דאָס פאַרקירצונג פון די אַרבעטס שטונדן, מיט דער פּראָ־ווינציעלער רעגירונג.

אַ ספּעציעלער קאָמיטעט וואָס באַ־שטייט פון דעם מעיאָר, אָלד. סימפּקין און בוירט עדריוס, איז באַשטימט גע־וואָרן צו באַראַטן זיך מיט פּרעמיער ברעקען און מיט אַנדערע מיטגלידער פון דער רעגירונג, צוליב דער אָפּוועזנהייט פון דעם מעיאָר און דעם פּרעמיער, קאָן די דאָזיקע קאָנפערענץ ניט פאָרקומען, פאַר וויייניקסטנס צוויי וואָכן צייט.

אָלדערמאַן דזיש. אַ. מעקערסטאָן, פאַר זיצער פון פינאַנץ, האָט נעכטן אָפּגע־שאַצט, אַז זינט דעצעמבער מאָנאַט איז אין ווייניפּעג אויסגעגעבן געוואָרן איבער צוויי הונדערט און פופציק טויזנט דאָ־לער אויף הילף פאַר אַרבעטסלאָזע.

פּרעמיער מאַקדאָנאַלד האָט נייעם פּלאַן פון אַנטי-אימפּעריאַל האַנדל

לאָנדאָן, יוני 5. — ווי דער אַרבע־טער אָרגאַן "דיילי הערעלד" מעלדעט, האָט פּרעמיער מאַקדאָנאַלד, מיט זיין קאַבינעט, אויסגעאַרבעט אַ נייעם פּלאַן פון אינטער־אימפּעריאַלן האַנדל, אין קאָנטראַסט צום פּלאַן פון לאָרד בייווער־ברוק, וועלכער פאָרלאַנגט אַ הויכע מאַ־ריפן וואָנט קעגן ניט־אימפּעריאַלע לענ־דער.

די צייטונג ניט ניט אָן די איינצלהיי־טען פונ׳ם פּלאַן. עס ווערט אָבער פאַר־שטאַנען, אַז ער שליסט אויס סדי מעג־לאַכקייט פון טאַריפן אויף שפּיין פראָ־דוקטן. דערמיט ווערט באַזייטיקט דער ערנסטער און שטרייטבאַרסטער פונקט פון ביווערברוקס פּראָגראַם.

דער רעגירונג נייע פּלענער וועלן פאָרגעבראַכט ווערן פאַר דער אימפּעריי־אַלער קאָנפערענץ וואָס וועט דאָס יאָר אָפּגעהאַלטן אין לאָנדאָן.

די רעגירונג האָט אויך בדעה צו דער־מוטיקן די אַנטוויקלונג פאַר דער אַנדרי־קולטור אין לאַנד גופא, און וועט אפשר קירצלאַך פאָרשלאָגן אַ נעזעץ, לויט וועל־כען אַ נעוויסער פּראָצענט בריטישע מעל זאָל מוזן גענוצט ווערן אין אַלע ברויטן. עס וועט אפשר אויך געשאַפן ווערן אַ רע־גירונגס אימפּאָרט ביוראָ, פאַר׳ן אריינ־פיר פון קאַנאַדער ווייץ קיין גרויס ברי־טאַניע, ווי איינער פון די מיטלען צו פאַרגרעסערן דעם קענגזייטיקן האַנדל.

ווייניפּעג פאַרבלייבט אָן כשר׳ע פלייש אויף שבת

אַלע כשר׳ע בוטשאַרעס ענטפערן מיט סטרייק אויף נייער תקנה

פון נעכטן, מיטוואָך אָוונט, האָבן אַלע כשר׳ע בוטשער שאָפּס פון ווייניפּעג (33 אין צאָל) דערקלערט אַ סטרייק אויף פלייש פאַרקויף, און אַלע כשר׳ע בוטשער שאָפּס זיינען היינט געשלאָסן, וועלכעס מיינט אַז ווייניפּעג וועט ניט האָבן קיין כשר׳ע פלייש אויף היינטיקן שבת.

דער סטרייק איז אַן ענטפער אויף דעם 1 סענט שחיטה־געלט וואָס דאַרף אָנ־הויבן צוגערעכנט ווערן צום פונט פלייש אויף אויסהאַלטן דעם כשר־פערפאָנאַלן, ווי רבנים, שוחטים, משגיחים אין ד. ג. ווי

אַרבעטסלאָזע פאָדערן אַרבעט אָדער דריי מאָלצייטן אַ טאָג

צוויי הונדערט אַרבעטסלאָזע האָבן זיך נעכטן פאַרזאַמלט אין קאָריידאָר פון סיטי האַל, און זיי האָבן פאַרלאַנגט צו זעען אָלדערמאַן דזיש. בלומבערג, דעם פאָרזיצער פון דער אויסבעטערונגס קאָ־מיטעט, פאַר שטאָטיקער אַרבעט, אָדער אַלד. דזשיימס סימפּקין, פאָרזיצער פון דעם "אַנעמפּלאָיטמענט קאָמיטעט", און זיי האָבן געפאָדערט רעליף און דריי גוטע מאָלצייטן אַ טאָג.

דער עולם האָט אַזוי אָנגעפאַקט דעם הויפּט קאָריידאָר פון סיטי האַל, אַז עס איז אוממעגלאַך געווען פאַר אימיצן צו־צוגיין צו דער פאָדערשטער טיר צום סי־טי קלערק אָפיס, אָדער צו די שטיגן.

פּרעמיער מאַקדאָנאַלד האָט נייעם פּלאַן פון אַנטי-אימפּעריאַל האַנדל

לאָנדאָן, יוני 5. — ווי דער אַרבע־טער אָרגאַן "דיילי הערעלד" מעלדעט, האָט פּרעמיער מאַקדאָנאַלד, מיט זיין קאַבינעט, אויסגעאַרבעט אַ נייעם פּלאַן פון אינטער־אימפּעריאַלן האַנדל, אין קאָנטראַסט צום פּלאַן פון לאָרד בייווער־ברוק, וועלכער פאָרלאַנגט אַ הויכע טאַ־ריפן וואָנט קעגן ניט־אימפּעריאַלע לענ־דער.

די צייטונג ניט ניט אָן די איינצלהיי־טען פונ׳ם פּלאַן. עס ווערט אָבער פאַר־שטאַנען, אַז ער שליסט אויס סדי מעג־לאַכקייט פון טאַריפן אויף שפּיין פּראָ־דוקטן. דערמיט ווערט באַזייטיקט דער ערנסטער און שטרייטבאַרסטער פונקט פון ביווערברוקס פּראָגראַם.