四賊劫金行爆發槍戰

疑匪一死一傷一被擒

一匪混亂中逃去 全部贓物起回

十七日訊：旺角彌敦道鬧市昨晨發生一宗近年罕見的街頭警匪槍戰，四名持槍劫匪行劫景福珠寶金行得手逃走時，與趕至調查的警員相遇，匪徒先開兩槍，兩名警員還火十響。槍戰結果：四名疑匪中一名當場被擊斃、一人重傷、一人被捕，另一人則在混亂中逃去。槍戰並未禍及無辜，全部贓物當場起回，警方大獲全勝。

劫案現場爲旺角彌敦道六一〇號景福珠寶金行。昨晨十時二十分左右，珠寶行剛開門不久，未有顧客，只有十多名男女職員。突然間，一輛編號AR三八×八的藍色私家車停在珠寶行門外，車上有四名男子，除司機外，其餘三名男子迅速以黑色絲襪蒙面，衝入珠寶店內。進入店內的三名匪徒分別持有兩支曲尺手槍及一柄利斧，三人喝令店內職員不准反抗，然後跳入飾櫃內搶掠。匪徒將金飾及手袋分別納入兩個紅、白、藍相間的尼龍袋內，立即奪門而逃，跳上接應的私家車，沿彌敦道向尖沙咀方面逃去。

遇劫的景福珠寶公司安裝了一套防盜的閉路電視，直通往警衛室，由一名姓羅的職員專責監視舖面的情況。劫案發生時，羅在警衛室目睹事發經過，即致電報警，並將賊人的外貌向警方縷述。

四匪飛車逃至彌敦道近豉油街時，剛巧一輛九巴六號C綫雙層巴士埋站上落客，阻住賊車去路，賊車司機響號催促，車尾匪徒則持槍阻嚇中綫之車輛，將中綫車輛截停，賊車轉向中綫行駛，但又爲前面一輛的士阻住去路。正在此時，一名編號A六二×三的輔警警員，接獲劫案的報告，由信和中心沿彌敦道趕往現場，在近豉油街處發現賊車，輔警奮不顧身，拔槍在手，衝出馬路，在賊車車頭位置攔阻。坐在司機位旁的匪徒見有警員，立即向警員連開兩槍，幸未命中。警員遇襲，馬上還火，向賊車車頭連開兩槍，其中一槍擊中坐在車頭左邊的匪徒，駕車的賊人見狀，立即將車撞向輔警，輔警及時避過，再向賊車連開四槍。

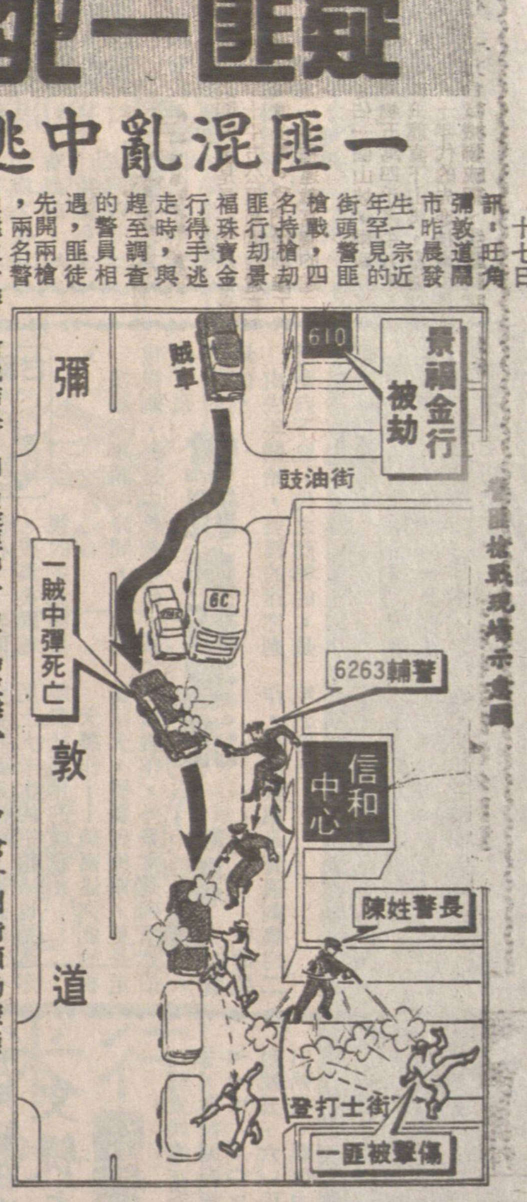

警匪槍戰現場示意圖

中槍仆倒街頭的疑匪

劫匪先向輔警連開兩槍

警員接着還擊十響

車頭一匪中彈喪生

另一疑匪脚軟留在車上被捕獲

賊車開至彌敦道近登打士街時，又遇上紅燈，被追停下，輔警此時亦持槍徒步從後追趕。在前無去路，後有追兵的情況下，賊人只好棄車逃走。駕車的匪徒與車尾的一名同黨率先跳車，其中車尾的匪徒一手挽一袋贓物，另一手則持槍，向尖沙咀方面飛奔，稍後，該匪將槍扔掉。至於另外兩匪，一人中槍，一人脚軟，兩人仍留在車上，為趕至的輔警拘捕。

槍戰發生時，一名陳姓警署警長在登打士街正欲趕往現場，與兩名棄車逃走的賊人相遇，兩匪分頭逃走，警長立即追趕手持贓物的匪徒。該匪走入登打士街，警長則窮追，並喝令他停步，但匪徒充耳不聞，警長追至近西洋菜街時，向匪徒連開四槍，匪徒腹部及右肩中彈，重傷倒地。

由於槍戰所在乃旺角鬧市，遊人如鯽，警匪駁火之際，槍聲卜卜，嚇得途人紛紛走避，有些伏在地上，有些驚呼大叫，附近一些店鋪則按響警鐘，一時間秩序大亂。

額頭中彈的匪徒送院

在槍戰中中槍的兩名疑匪事後被送往廣華醫院救治，其中在車上中槍的匪徒，被子彈從前額眉心打入，後腦穿出，送抵廣華醫院時證實不治，死者中槍時，頭部仍戴有絲襪。至於肩、腹中槍的匪徒則被送往伊利沙伯醫院，情況惡劣。

槍戰發生後，大批警方人員趕至現場調查。警員在賊車左邊車頭位（中槍死者座位）及車旁分別檢獲一支手槍，而兩袋贓物亦分別在車上及另一中槍疑匪身旁起回，初步相信景福珠寶公司並無損失。

警方事後將介乎豉油街與登打士街之間的一段原彌敦道南行綫行人路封閉，以便調查，馬路只開放快綫讓車輛通過，引致上址交通異常擠塞。由於行人路亦被封閉，該處的店鋪只好大嘆倒霉，暫時上舖。

下午一時十分左右，警方一名軍械專家到達現場，經初步檢驗，匪徒所用的兩支槍均為真槍。

在槍戰中被擊斃的匪徒名吳錦順，三十歲，中槍重傷的疑匪名桂×明，廿四歲，至於被捕的一人則名黃×容，三十歲。此案現時由九龍總區重案組負責調查。

據消息透露，被打死的劫匪，家住石梨，涉嫌與八三年葵涌一宗劫案及其他多宗案件有關。被捕的兩匪，則是「阿燦」。

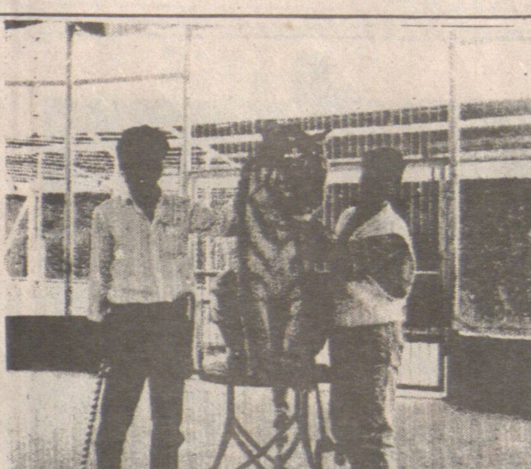

今日再供遊人合照的老虎及看管的兩名馴獸員

加强安全措施 老虎再供合照

香蜜湖考慮爲遊客買保險

【本報深圳專電】上星期日發生過供人拍照老虎咬傷本港女遊客事件的香蜜湖娛樂城，決定於今日再將傷人的老虎放出來供遊客拍照，唯已加强了一系列的安全措施。

娛樂城經理胡操昨日對本報記者表示，過去六日，娛樂城將小老虎關了起來，重新檢討有關的安全措施，並曾一度考慮過取消這個項目，但後來認爲該項目在國內的遊樂場中屬首創，很受遊客歡迎，一年大約有數萬人和老虎拍照，所以最後決定保留下來，而加强一系列的安全措施。上星期老虎傷人後，馴獸師已將虎爪剪短，及考慮將老虎嘴的兩隻長牙拔掉，惟這樣做要經有關保護野生動物的部門批准，所以暫時未有實行。至於拍照現場，增加的安全措施包括有一、在老虎的頸部多纏一條繩綁在木樁上，使老虎不能掉頭或撲上前咬人；二，遊客拍照時保持兩個馴獸員守在老虎兩邊；三、馴獸員配備電棍，四、規定遊客必須從老虎的後面接近老虎，五、如果小孩子要和老虎拍照，只能站在後面抓着老虎尾影，不准接近老虎頭。

胡經理透露，他正在考慮爲和老虎拍照的遊客購買保險的可行性，不過他說，即使沒買保險，假如有被老虎抓傷或咬傷，及提出賠償要求，娛樂城是會考慮作出合理賠償的。不過他指出，供遊客拍照的老虎都是經過長時間訓練的，一般情況下是絕少會傷害遊客的。

港澳新聞

拱北關閘 時間有調整

澳門十七日訊：拱北口岸今日起爲配合內地實施的夏時制調整開、閉關時間，每日上午八時開關，晚上十時閉關。相對於港澳時間，即每日上午七時開關，晚上九時閉關。

環球旅行社
WANKOW TRAVEL (Since 1954年創辦)
258 East Pender St., Vancouver, B.C. Canada
加拿大溫哥華片打東街258號 電話：(604) 684-2341

中國遊 19天 $2799
…不到長城非好漢…
香港②廣州①桂林②杭州②上海②蘇州①南京②北京④廣州①
出發日期：八八年 4月2日、5月7日、6月11日、7月16日、9月10日、10月8日、11月5日

三峽遊 9天 $3099
…兩岸猿聲啼不住，輕舟已過萬重山…
北京③西安②樂山①成都②大足①重慶②三峽④武漢①廣州①
出發日期：八八年5月17日、7月19日、9月20日

精簡中國遊 10天 $1888
回港中國遊 12天 $2088
…長安不見使人愁…
北京③西安②杭州②上海①／廣州②
出發日期：八八年 3月29日、5月3日、6月7日、7月5日、9月6日、10月4日、11月8日

- 保證有專人領隊由溫哥華陪同出發沿途照料至旅遊完畢爲止
- 機票有效期爲一年，可提前出發，可延期回程
- 代辦手續並代申請旅遊完畢後之延期停留
- 每日包三餐膳食
- 出發前有晚餐聚會講解

・本公司保証全程一流酒店如下：
廣州 —— 中國
西安 —— 唐城
桂林 —— 假日
北京 —— 昆崙
上海 —— 上賓
杭州 —— 新橋

眞金不怕烘爐火
主理FRED YAU
代理各大航空公司內外廉價機票

安捷旅行社
EMPRESS TRAVEL
Suite1-10E. Pender St., Vancouver, B.C.
Tel:(604)688 7886 (中華文化中心新厦二樓)

安全快捷，服務第一
代辦一切旅遊業務，酒店，簽證，豪華或廉價機票，代理中國及世界各地旅遊觀光團。
來回香港及溫哥華機票，價錢特平。
假期回港，請早定座，歡迎駕臨
電話：六八八—七八八六

清潔打臘
健良清潔公司
電話：八七六・三八五四
傳呼機：六四五・七〇〇一

中英洗地毡
新機器洗地氈梳化椅
即洗即用不褪色不縮水或變樣，假日晚照服務，專洗餐館烟囱爐頭工商業住宅清潔打臘八折優待
晚電：253・5710

東方園藝
剪草修樹倒樹撥垃圾洗屋墻地工精價實。保証滿意。電
253・4046
251・5629

園藝服務
剪草、剪樹、整草地・打草根・執花園草服務周到・價格相宜・電話：4331519劉洽

園藝服務
專剪草・善園藝・老公司・足經驗・有文憑・平價錢・電話：876・3854

剪草倒樹
修樹、
清理垃圾
2513089劉

剪草園藝
剪草修樹鋸樹・整草堂鋪樹及鋪石仔清理花園雜草・請電湯氏：255・1578

花園服務
剪草修樹整草堂
鋪石仔鋪樹皮碎
鋸樹兼油漆木工
晚六時後電馮氏
872・0530

開心旅遊 Happy Times Travel Ltd.
溫哥華華埠片打東街88號二樓 205-88 E. PENDER ST. VAN. B.C.
電話：(604) 685-9366

＊每日上午十時至下午二時放映長江三峽風光影片，歡迎蒞臨本公司欣賞

長江三峽
＊乘坐豪華郵輪隆中號
（一九八七年下水，全船冷氣設備）
包括大小三峽所有遊覽點，
每月均有團出發，歡迎查詢・

皇牌精選
Ⓐ團：14天 $2398
上海、南京、武漢、重慶、（三峽遊）、西安・
Ⓑ團：16天 $2738
香港、廣州、成都、大足、重慶、武漢、（三峽遊）・
Ⓒ團：20天 $2988
北京、承德、鄭州、洛陽、西安、武漢、重慶、（三峽遊）、成都、廣州、香港・

●● 好玩・好食・好住・開心旅遊 ●●

中國酬賓優惠團
三峽精選團 13天
香港、廣州、武漢、重慶、成都、長峽五天（隆中號）
$2188
中華秀麗團 15天
香港、北京、南京、蘇州、上海、杭州、桂林、廣州
$2338

美加東岸豪華團
美加東岸酬賓減價
$799起 11天
多倫多、紐約、大西洋城、華盛頓、費城、尼加拉大瀑布、渥太華、滿地可、魁北克・
・逢星期五晚溫哥華出發・不論人數多少、現金保證出團・特價只限四月、五月之出發日期・原價$1138

星馬泰、日台回港團
星馬泰回港遊11天
星加坡、吉隆坡、雲頂高原、怡保、檳城、曼谷、芭提雅、香港・
（每月有團出發）$1868
日本、台灣回港遊9天
東京、皇宮、二重橋、淺草、觀音寺、銀座、台北、故宮、明潭、澄清湖、高雄、香港・
・特點：東京住三晚，高雄直飛香港，免舟車勞動・
（每月有團出發）$1588

・電腦訂位・直接出票・快捷方便・華人領隊・行程創新・食宿豪華

快意旅遊公司 溫哥華華埠片打東街125號 (604) 669・4165

機票 十 酒店
香港 兩晚 $899
五晚 $1098
溫哥華—香港或台灣來回特價 $785
＊每月均有特價來回香港機票
歡迎致電查詢
＊代訂香港中國旅行社各類長短綫旅行團

＊廣州、桂林（5天 $1438）
＊杭州、上海、蘇州無錫、南京（7天 $1638）
＊廣州、桂林、西安、北京、杭州、上海、廣州（14天 $2350）
＊三峽精選遊（長城號）廣州、昆明、成都、重慶、宜昌、武漢、廣州（14天 $2418）
以上旅行團包香港兩晚酒店，直航機票，每月有團出發・

＊星馬泰 9天 $1768（包香港兩晚酒店）
＊日本台灣 9天 $1598
＊泰國四天自由團 $1238
溫哥華 —— 香港來回 $968（可停台灣）
或三藩市、夏威夷、東京、及韓國・
多倫多 $199
愛民頓 $146 卡加利 $131
滿地可 $259・
三藩市 $223
羅省 $279

黃堃俠公証人旅行社保險處
IATA Since 1949
QUON H. WONG AGENCIES
128 EAST PENDER STREET VANCOUVER B.C. V6A 1T3 電話：(604) 684 - 2381

公證人黃立錚專辦
單身證明
誓詞遺囑
文件認證
授權文件
產業契據
NOTARY PUBLIC

特	價
羅省	174
倫敦	568
三藩市	134
多倫多	199
點民頓	99
卡技利	99
聖地牙哥	201

代理燕梳
汽房商旅
車屋業遊

Beautiful British Columbia
RENEW HERE
NOW 88

busy bee Cleaners
壹街東2421號（壹街東夾乃磨街）
2421 EAST 1st AVE., VANCOUVER (at Nanaimo) ☎ 255-5235
乾濕洗服務
由華人主理
被　睡　床　窗　床
氈　袋　單　簾　山
一律八折
凡惠顧二十元或以上，溫哥華區免費電召收送
over $20 within Vancouver
Free delivery & pick up

英華旅行社
GALAXY TRAVEL AGENCY LTD・
國內機票大減價照舊
中國旅遊行程
＊北京，西安，杭州，上海，廣州，香港 全程十二日 $2088・
＊北京，西安，上海，蘇州，杭州，桂林，廣州，香港 全程十五日 $2538・
＊香港，廣州，桂林，杭州，上海，南京，北京，廣州，香港 全程十九日 $2799・
＊北京，上海，蘇州， 西安八日遊 $1488起
＊三峽遊：Ⓐ北京，西安，樂山，成都，大足，重慶，三峽，武漢，廣州，香港 全程十九日 $3099・
Ⓑ香港，廣州，昆明，成都，重慶，三峽，武漢，北京，廣州，香港 全程二十二日 $3180・
＊北京，西安 南京，上海，蘇州， 全程十日 $1699・起
＊北京，桂林，廣州，香港 全程十一日 $1999・
東南亞旅遊團
＊漢城，台灣九日遊 $1368起
＊漢城，曼谷，芭提雅九日遊 $1398・起
＊日本，台灣十日遊 $1688・起
＊星，馬，泰十二日遊 $1798・起
香港來回機票 $760起 十 酒店
晚（淡季）$68起 （旺季）$90起
美加旅遊團
＊美加東岸十日遊 $988起
暢遊：多倫多，滿地可，渥太華，費城，大西洋城，紐約等名勝
＊三藩市，RENO，迪士尼樂園，聖地牙哥，拉斯維加期七日航空團或十日巴士團 $638起或$485起
101—329 Main St. Van. B.C. V6A 2S9
電話：669-6412, 681-3816

達時旅運中心
TECH TRAVEL SERVICE LTD.
536 Main ST; (緬街夾奇化街) VAN, B.C. V6A 2T9
電話：(604) 685-5263
來回三藩市 特價$223
倫敦 $598 多倫多$199
愛民頓 $146 紐約$451
IATA
賭城發財團代理拉斯維加斯李禮包機團逢星期四、日出發
港、台、星、馬各款來回特價票
代售各大航空公司機票往世界各地商務旅遊、移民探親、假期消遣、歐陸包機
旅行團精選
日本台灣十天 $1,688
韓國泰國九天 $1,419
韓國台灣九天 $1,368
馬星泰十二天 $1,868
星馬 九天 $1,778
營業時間： 週一至五：早上九時至五時半
週六：早上十時至二時
代訂各地旅行團、汽車、酒店、旅行保險