וועטער:
קלאר און וואַרים

The Only Jewish Newspaper in Western Canada Established 1910 PUBLISHED DAILY

אידישע וואָרט

THE ISRAELITE PRESS

אויפגאַנג — 4.43
אונטערגאַנג — 8.24

די איינציקע אידישע צייטונג
אין מערב קאַנאַדע
עטאַבלירט אין 1910
דערשיינט
יעדן טאָג

Vol. 21, No. 170. Winnipeg, Thur. July 23, 1931.

Published Daily except Saturday and Sunday. דערשיינט יעדן טאָג חוץ שבת און זונטאָג

דאָנערשטאָג ט׳ אב, תרצ״א.

THE NEW YORK PUBLIC LIBRARY JUL 29 1931 ASTOR, LENOX AND TILDEN FOUNDATIONS

100,000 איינוואוינער אין סאַסקאַטשעוואַן וועלן זיך נויטיקן אין רעליף קומענדן ווינטער

מאָנטרעאַל, קוועבעק, יולי 23.— אַרום הונדערט טויזנט איינוואוינער פון דער פּראָווינץ סאַסקאַטשעוואַן וועלן היינטיקן ווינטער מוזן נעשפּייזט ווערן פון די פּראָווינציעלע און עדערעראַלע רעגירונגען. אַרום 150 טויזנט פערד, בהמות און שאָף וועלן מוזן אַרויסגענומען ווערן פון די שטחים וועלכע האָבן געליטן פון טרוקענייש אין פלעצער וואו עס איז פאַראַן מער פאַראַנדערט אין דער פּראָווינץ סאַסקאַטשעוואַן וועלן היינטיקן ווינטער מוזן נעשפּייזט ווערן פון די פּראָווינציעלע און עדערעראַלע רעגירונגען. אַרום 150 טויזנט פערד, בהמות און שאָף וועלן מוזן אַרויסגענומען ווערן פון די שטחים וועלכע געפינען זיך אין מאַנטרעאַל צו באַראַטן זיך מיט די באַאַמטע פון דער ראַיאָן בעניק אַף קאַנאַדע אין אַנדערן דונג מיט דער פינאַנציעלער לאַגע אין די מערב פּראָווינצן.

75 "טאָוניפּס" אין סאַסקאַטשעוואַן וועלן זיך נויטיקן אין עדערעראַלער און פּראָווינציעלער הילף אין פאַרלייהן פון קומענדיקן ווינטער, האָט געזאָגט מר. מעקאַנעל.

"די טריקעניש איז געווען אַזוי שלעכט", האָט ער געזאָגט, "אַז אַפילו קאַרטאָפעל איז ניט געוואַקסן אין איין ניקע געגנטן פון דער פּראָווינץ. דער־פאַר וועלן מיר דאַרפן שפּייזן אַזויפיל מענשן היינטיקן ווינטער".

מר. מעקאַנעל האָט געזאָגט, אַז אין סאַסקאַטשעוואַן איז אַפילו ניט נעוואַן קיין נוטער רעגן זינט 1929. אָבער די איצטיקע לאַגע אין דער פּראָווינץ איז בלויז א צייטווייליקע. לויט מר. מעקאַנעלס מיינונג וועט דער קאַנאַדער ווייץ אינגיכן אַכסאַרכיט ווערן פון לענדער, וועלכע האָבן געהאַט א שלעכטע גערעטעניש. דאַן וועלן די פּריינן אויף תבואות ווידער שטיינגן אין די לאַגע אין סאַסקאַטשעוואַן וועט זיך פאַרבעסערן.

——(::)——

טריידס און לייבאָר קאָנגרעס אין וואַנקאָווער סעפּט. 21טן

אָטאַוואַ, יולי 22.— די 47טע יערלאַכע קאַנווענשאָן פון דעם טריידס אין לייבאָר קאָנגרעס פון קאַנאַדע וועט דערעפנט ווערן אין וואַנקאָווער דעם 21טן סעפּטעמבער. האָט טאָם מור, פּרעזידענט פון קאָנגרעס אָנגעזאָגט.

ביי דער קאָנווענשאָן וועט פאַרהאַנדלט ווערן די פראַגע פון אַרבעטסלאָזיקייט און אַנדערע וויכטיקע פראַגעס.

נייע אַנטיסעמיטישע אַטאַקעס אין פּוילן רופן אַרויס שרעק ביי אידן

נייע אַנטיסעמיטישע טענדענצן באַווייזן זיך אין פּוילן. — די נאַציאָנאַל־דעמאָקראַטישע פּאַרטיי באַשולדיקט אידישע פּאָליטיק. — פּוילישער גלח רופט דאָס פאָלק צו באַפרייען פּוילן פון די אידן „וועלכע ווילן פאַרניכטן אַלע קריסטן״.

ספּעצ. טעלעג. צו ד. א. וו. פון "איטא"

וואַרשע, יולי 23 (איטא).— דראַהונגען, וואָס טראָגן אין זיך א געפאַר פאַר דער אידישער באַפעלקערונג אין פּוילן — זיינען דערשינען נעכטן אין היינט אין דער "נאַזעטע וואַרשאַער סקאַ" די וויכטיקסטע צייטונג פון דער נאַציאָנאַל־דעמאָקראַטישער פּאַרטיי. אין די דאָזיקע אַרטיקלען פון מ. נאַסקין, די פירער פון דער פּאַרטיי, ווערן פירן פיל אויפמערקזאַמקייט אין פאַראַנט־וואָרטלאַכקייט פאַר דער שווערער עקאָנאָמישער לאַגע אין וועלכער פּוילן געפינט זיך איצט.

דער אַרטיקל אַרטיקל איז פול מיט העצע קעגן די אידן און אַנטהאַלט די פאָלגענדע דעקלאַראַציע: "אויב די פּוילישע עפנטלאַכע מיינונג האָט אַן א קאַמפּאַניע קעגן די אידן, וועט דאָס זיין דער נאַטירלאַכער רעזולטאַט פון דער אידישער פּאָליטיק דאָ אין אונזער לאַנד". און ווייטער שרייבט ער: "דער גיפט פון די אידן וואַקסט צווישן עלעמענטן אין פּוילן".

דער אַרטיקל, וועלכער איז א דירעקטע וואַרנונג צו די אידן, האָט אַרויסגערופן פיל אויפמערקזאַמקייט אין דער אידישער פרעסע, וועלכע שטרייכט אונטער אַז עס דערוויזן זיך נייע טענדענצן, לעצטנס, אין פּוילן, וואו אַט האָבן זיך פאַר א לאַנגע צייט ניט געזיין אַזעלכע גיפטיקע אַנטיסעמיטישע אַטאַקעס.

נעכטן איז געווען א הייסער טאָג אין אַלבערטאַ און סאַסקאַטשעוואַן

אין אַלבערטאַ און אין אייניקע פונקטן אין סאַסקעטשעוואַן האָט די היץ נעכטן דערגרייכט ביז הונדערט גראַד.

דער וואַרימסטער פּלאַץ אין דער וועלט איז געווען עמפּרעס, אַלבערטאַ, מיט א טעמפּעראַטור פון 106 גראַד. אין ווידאַרא און שאַנאַוואַן, סאַסק., איז דער טערמאָמעטער געשטיגן ביז צו 102 גראַד. עס איז אויך געווען זייער וואַרים אין פאַראַמאָט און מעדיסין האָט, אַלבערטאַ.

——(::)——

רייכסבאַנק גיט אַרויס זילבערנע מטבעות

בערלין, יולי דעם 22טן. — ניט וואַרטנדיק אויף די רעזולטאַטן פון דער זיבן־פעלקער־קאָנפערענץ וואָס קומט פאָר אין לאָנדאָן, האָט די רייכסבאַנק אַנגעפאַנגען אַרויסצוגעבן אַרום צוויי הונדערט און פופציק מיליאָן דאָלאַר אין זילבער געלט אין אַנקאָלאַנג לויטן נייעם דעקרעט וואָס איז לעצטנס אַרויסגעגעבן געוואָרן וואָס האָט געענדערט דעם געלט געווען.

פריער האָט דר באַנק געהאַט די דערלויבעניש צו מאַכן ניט מער ווי פינף סענט אין קליין געלט פער קאָפּ פון דער דייטשישער באַפעלקערונג. איצט איז די באַנקרעניצונג געהעכערט געוואָרן ביז צו דרייסיק מאַרק, אָדער אַביסל מער פון זיבן סענט, מיט א סך הכל פון אַרום צוויי ביליאָן מאַרק.

אַגודיסטן נעמען איבער פירער־שאַפט פון וואַרשאַווער קהילה

(ספּעציעלע טעלעגראַמע צו "דאָס אידישע וואָרט" פון "איטא")

וואַרשע, יולי 23 (איטא).— עלימלעכע וואַלן אין די ציוניסטן אַנטזאָגט אַנצוזען, דער אַגודיסטישער פירער, אין נעמען די צווייטע ווייס־פּרעזידענט, די אַגודיסטן האָבן אויך געוואונען די פאַרזיצערשאַפט פון קאָונסיל, מיט דער דערוויילונג פון יעקב טראַקענהיים.

——(::)——

וואַרשע, יולי 22 (איטא).— א שווערלאַכע באַשרייבונג ווי אַזוי אידישע יתומים ווערן פאַרקויפט אין די גאַסן צוליב שרעקלאַכער נויט, וואָס הערשט צווישן דער דאָרטיקער אידישער באַפעלקערונג, איז דאָ איצט פאַרעפנטלאַכט געוואָרן אין איינע פון די היגע פּוילישע צייטונגען. די צייטונג שרייבט, אַז קליינע אידישע קינדער ווערן פאַרקויפט אין די גאַסן, קראַכמאַלנע, סמאַטשע און אין אַנדערע אידישע גאַסן.

——(::)——

פרייז אויף גאַזאָלין רעדוצירט א האַלבן סענט

טאָראָנטאָ, יולי 23.— דער פרייז פון סטאַנדאַרד ברענדס גאַזאָלין איז דעדוצירט געוואָרן אויף א האַלבן סענט אביער נאָך אַנדער אַזאַ מוטער אין דער פּראָווינץ בריטיש קאָלאָמביאַ.

די רעדוקציע איז געמאַכט געוואָרן מיט׳ן צוועק צו קאָנקוראירן די איבערפּראָדוקציע פון רויען אויל אין די פאַרייניקטע שטאַטן צוליב וואָס די פריי־זען זיינען געשיקט געוואָרן.

——(::)——

לאָדזשער אידישע שולן פאַר־לירן סובסידיע

לאָדזש, יולי 23 (איטא).— וואַרשעוואַדע האָט אַנולירט (מבטל געמאַכט) אַלע סובסידיעס וואָס האָבן באַטראָגן 50.000 זלאָטעס געגעבן פון דער לאָדזשער שטאָט־פאַרוואַלטונג צו די אידישע שולן; זיי האָבן אויך צוריקגעזען די סובסידיע פון 6.000 זלאָטעס פאַר די אידישע אָוונט קורסן.

וואַקאַטאָן (נאַנג) קאָנטעסטן פאַרבאָטן

אַלע וואַקאַטאָן קאָנטעסטן אין ווייניפּעג זיינען פאַרמאַכט געוואָרן פאַר פאַרלאַנג דעם וונטאַג רו געזעץ.

דאָס. וו. דזש. מיידזשאָר, קיי. סי., אַטאָרני דזשענעראַל, האָט נעכטן אַרויסגעגעבן א באַפעל צו פאָליצייי שעף ניוטאָן צו פאַרמאַכן די קאָנטעסטן.

דער דאָזיקער בעפעל איז ווי א רעזולטאַט פון א קאָנפערענץ וואָס איז אָפּגעהאַלטן געוואָרן צווישן דעם אַטאָרני דזשענעראַל און טשיף ניוטאָן. ביי דער קאָנפערענץ האָבן זיי פאַרוויכטיק באַטראַכט וואָס פאַר א געזעצלאַכע מיטלען עס זאָלן אָנגענומען ווערן צו פאַרבאָטן דעם שעדלאַכן קאָנטעסט.

——

מיט דעם דאָזיקן פאַרבאָט ווערט עס פאַרשטאַנען, אַז די שטאָט וויניפּעג וועט בטל מאַכן די לייסנס אַנצופירן וואַקאַטאָנס.

אַלע קאָנטעסטאַנטן און פאַרוואַלטער זיינען נעכטן אַרעסטירט געוואָרן אין נאָנדאָס, ווי עס איז פאַר זיי נעלייגט געוואָרן ערבות (בייל). האָבן זיי זיך צוריקגעקערט און זיי נייגן ווייטער ביז דאָס גערעכט וועט אַרויסגעבן אַן אורטייל צו פאַרבאָטן די קאָנקורסן.

וועלט רעוואָלוציע נויטיק צו רעטן רוסלאַנד - זאָגט טראָצקי

געוועזענער סאָוועטישער דיקטאַטאָר אַטאַקירט ב׳טער סטאַלינען און זיינע טעאָריעס.

ניו־יאָרק, יולי 23. — לעצן טראָצקי, אין זיין איצטיקער מייַנונג וועגן קאַפּיטאַליזם, וואָס איז צוגעגעבן געוואָרן צו אַמעריקע אין די פאַראייניקטע שטאַטן, גלויבט, אַז אויב עס וועט ניט פאַרקומען קיין וועלט רעוואָלוציע, אין די פאַרעעאַרישע דיקטאַטור אין סאָוועטן פאַרבאַנד מוזן פאַלן.

דער געוועזענער פירער פון דער רויטער אַרמיי וועלכער געפינט זיך איצט אין טערקיי, אַטאַקירט שטאַרק סאַלינס רעזולטן, וואָס זיי באַצייכנט ווי א צענטריפּעטישע ביוראָקראַטיע, אויב דער אַרעמע פון דער זינגרייבער רעוואָלוציע פון דעם וועלט פּראָלעטאַריאַט, און בלויז דאָרטן".

זיין לונקע אַפּאָזיציע, — זאָגט טראָצקי, האָט נאָרנישט ניט צו טאָן מיט די יענעמע וועלכע גלויבן אין דעם לאַנד־דויערנדן לעבן פון קאַפּיטאַליזם, און ער גלויבט אַז די וועלט רעוואָלוציע וועט אַרויסרופן פון אונטערהאַנדלונג פאַר קאַפּיטאַליסטישן אָפּטימיזם.

——(::)——

באַצאָלט צוגאַנציק דאָלאַר שטראָף פאַר פריינטשאַפט צו איר שכן

מאַריע סאַמערס, א וויניפּעגער ביר־גערן האָט אַרויסגעוואָרן איר פריינט־שאַפט צו איר שכן און זי האָט אים אַנטלויפן אין דער מיטן פון אַן אַרגומענט מיט דער "פּרעמיע" צו קויפן א שנעפּל, און נעכטן האָט זי באַצאָלט אין געריכט 20 דאָלאַר שטראָף פאַר איר העפלאַכקייט צו איר שכן.

מען דאַרף זיין א "למדן" צו פאַרשטיין אַזא שפּראַך

שיקאַגאָ, יולי 23. — סעם פיין, 56 יאָר אַלט איז אַרעסטירט געוואָרן אין "אַרלינגטאָן ריינס טרעק" דערפאַר וואָס ער האָט געמאַכט א פאַרוואָרף אויסצובייטן א בילעט, וואָס האָט באַראָנגען צו אימיצן אַנדערס. אויף מזור מן געלט. די ערשטע זאַך וואָס די שיקאַגער פּאָליצייי האָט געוואָלט ווייסן, איז אויב דער אַרעסטירטער, איז וועגן עס איז פריער באַנאַנגען א פאַרבראָכן.

"אַ. יאָ. ריפּינג", — האָט פיין געענטפערט.

— וואָס מיינסטו "ריפּינג"? — האָט אים דער רעטעראָטיוו א פרעג געטאָן.

—גלויב מיר, איך וועל דיר זאָגן, איך האָב געגעבן אַן אַלטן מאַן, — האָט פיין געגעבן צו פאַרשטיין דעם דעטעקטיוו.

דער דעטעקטיוו האָט אים אָנגעקוקט און א האַן אין בני אדם. — מאַך מיר קלאָר, וואָס מיינסטו מיט דיינע ווערטער, — האָט ער געזאָגט צום "שפּראַכן קענער".

— פאַרשטייסטו מיך, — האָט פיין געענטפערט, "ריפּינג" מיינט, צעטראַסקען א פייער קאַטע (סייף) און מאַכן פאַר זיך א וועג אינווייניק, און "אַלטער מאַן" מיינט, איז די געצייג וואָס מען באַנוצט צו מאַכן די "ריפּינג".

דערהערנדיק אַזעלכע זעלטן פיינע ווערטער פון מר. פיין, האָט זיך די פּאָליצייי זיך פאַראינטערעסירט מיט זיין "פערזענלאַכקייט", און עס האָט זיך אַרויסגעוויזן, אַז מר. פיין איז גאַרנישט קיין פיינער. אין 1912 איז ער באַנאַנגען א קרימינאַלן אַפּאַרבערען אין ענגלאַנד, און ער איז געווען אַן "אַרח" אין טורמע, אין מישיגאַן פאַר א נגבה וואָס ער איז באַנאַנגען אין דער טראַיס.

אַרעסטירט פאַרזאַמלונג פון אַרבעטסלאָזע

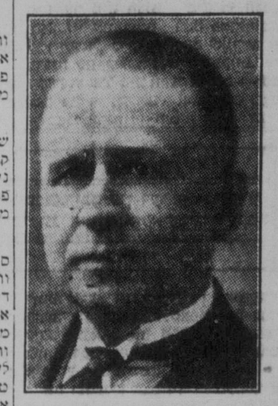

דזשא בראַדיס, מ. פּ.

אַדרעסירנדיק א מאַסן־פאַרזאַמלונג פון אַרבעטסלאָזע אין קאַוקרין, אָנטאַריאָ, האָט דזשא בראַדיס, מיטגלידער פון פאַרלאַמענט, אויסגעדריקט זיין הויכשעצונג פאַר זייער וואונדערבאַרער אויפפירונג אונטער זייער איצטיקן צושטאַנד.

מר. בראַדיס האָט געזאָגט, אַז די רעגירונג מוז עפּעס אָנפאַנגען צו טאָן, אַז־זי וועט געווים שאַפן אַרבעט דורך דער האַיוויי צו האַדסאָן בעי, און אַז־זייער אייך אַרבעט אויף דער טראַנס־קאַנאַדער האַיוויי. ער האָט פאַרשפּראָכן צו אויפנעמען די האַזיקע פראַגעס אין פאַרלאַמענט.

קאָנפערענץ אַראַנזשירט פּלענער פאַר קרעדיטן -צו דייטשלאַנד

די פאַרטרעטער פון זיבן פעלקער אַנערקענען די וויכטיקייט פון באַלדיקער האַנדלונג.

לאָנדאָן, יולי 23. — עס ווערט פאַרשטאַנען אַז צוויי רעקאָמענדאַציעס זיינען נעכטן אָנגענומען געוואָרן פון די פאַראַמלטע ביי דער עקאָנאָמישער קאָנפערענץ וואו עס ווערט באַטראַכט דער פינאַנציעלער קריזיס אין דייטשלאַנד פאַר איין מאָנאַט, דעם 15טן יולי.

די ערשטע רעקאָמענדאַציע איז, אַז די פאַראינטערעסירטע רעגירונגען זאָלן בעטן די בענק אַף ענגלאַנד, די בענק אַף פראַנקרייך, די פעדעראַל רעזערוו בענק פון די פאַראייניקטע שטאַטן די בענק פאַר אינטערנאַציאָנאַלן סעטלמענטס, אַז זיי זאָלן באַרייט אַ דריי מאָנאַטן דעם הונדערט מיליאָן דאָלאַר קרעדיט וואָס זיי האָבן אַרויסגעגעבן צו דייטשלאַנד פאַר איין מאָנאַט, דעם 15טן יולי.

די צווייטע רעקאָמענדאַציע איז, אַז די הויפּט פּריוואַטע בענק פון די פאַראינטערעסירטע לענדער זאָלן געבעטן ווערן, אַז זיי זאָלן איבערלאָזן זייערע עקוויטירנדע קרעדיטן אין דייטשישע הענט.

די דאָזיקע רעקאָמענדאַציעס, ווערט געזאָגט, זיינען נעכטן נאָכמיטאָג אַרגרעסיוו געוואָרן צו די דיסקוסיע פון דער פינאַנץ מיניסטערן פון די זיבן לענדער וועלכע זיינען פאַרטרעטן אין דער קאָנפערענץ.

——(::)——

אַסקאַטשעוואַנער תבואה וועט געשיקט ווערן אויפן ערשטן טעסט פון האַדסאָן בעי ליניע

רעדזשיינע, סאַסק., יולי 22.— די פּראָווינץ סאַסקאַטשעוואַן וועט צום ערשטן־די גאַנצע 750 טויזנט בושל ווייץ פאַר דעם ערשטן אָפיציעלן טעסט פון דער נייער האַדסאָן בעי ליניע. די הויפּט זוייך פּראָדוצירנדיקע פּראָווינץ פון דער דאָמיניאָן האָט די תבואה פאַר דעם דאָזיקן צוועק.

די דאָזיקע אַראַנזשירונגען זיינען געמאַכט געוואָרן פון האָנ. דזש. אַ. מערקלי, מיניסטער פון איינוואַנדערונג און אַנדזיסטריעס. ער האָט דער־קלערט אַז ער האָט געקראָגן די אַזוי־טיוויע פּראָדוצירונג, אַז ער וועט קאָנען נעמען די נייטיקע אַקאָ בושלס פון דער תבואה.

"נעמען", האָט געזאָגט מר. מערקלי, "האָב איך געקראָגן א טעלעגראַמע פון האָנ. דזש. ר. מעניאָן, מיניסטער פון איינוואַנדערונג, פון דער פעדעראַלער רעגירונג און ער האָט מיר געמאַכט דעם דאָזיקן פאָרשלאָג. אין פאַרלויף פון טאָג האָב איך דורך טעלעפאָן און טעלעגראַפיע געקראָגן די פאַרויכערונג, אַז מאַסקאַטשעוואַן וועט קאָנען צוטשעלן די 75 טויזנט בושל ווייץ פאַר דעם טעסט שיפּמענט, און מיר מאַכן איצט די פאַרבאַרייטונגען".

די פעדעראַלע רעגירונג וועט פאַרזאָרגן די נויטיקע שיפן צו פירן די תבואה.

מעקענזי קינג לייקנט אַז בוהאַרנוא האָט געצאָלט זיינע בילס

זאָגט אַז דאָס עדות זאָגן פון סענאַטאָר מעקדונאַלד איז שלעכט פאַרשטאַנען געוואָרן

אטאַוואַ, יולי 22. — מעקענזי קינג, פירער פון דער אָפּאָזיציע האָט היינט פאַר דער פאַראַמענטאַרישער קאָמיסיע פאַרטייוויג אָפּגעלייקנט, אַז די "בר־האַרנוא אַפּאַר קאָרפּאָריישאַן" האָט באַצאָלט זיינע האָטעל אויסגאַבן וועגן אין אַלעמען אין בערמיודא.

מר. קינג האָט געזאָגט, אַז געוויסע צייטונגען האָבן אויסגעטייטשט סענאַטאָר ווילפרעד לאַריער מעקדונאַלדס עדות זאָגן פאַר דער פאַראַלאַמענטאַרישער קאָמיסיע, אַז די דאָזיקע בילס האָט די "בוהאַרנוא אַפּאַר קאָרפּאָריישאַן" באַצאָלט. מר. קינג האָט געזאָגט, אַז אַזאַ אויסטייטשונג איז אַבסאָלוט פאַלש.

"די פּרעסע פון נעכטן און פון היינט, האָט באַריכטנדיק די אויסשאָנג וואָס די פאַרלאַמענטאַרישע קאָמיסיע פירט אַז אין דע בוהאַרנוא פּראָיעקט, האָט אין געוויסע פּרעצער געמאַכט איר איינענע אויסטייטשונג וועגן די באַוויזן וואָס זיינען געגעבן געוואָרן. איך האָב אין מיין האַנט, — האָט מר. קינג געזאָגט, — א צייטונג מיט א קעפּל וואָס לייענט זיך ווי פאָלגט:

"בוהאַרנוא האָט באַצאָלט די בילס פון עקס פּרעמיער קינג, מעקענזי קינגס רייזע קיין בערמיודא מיטן סענאַטאָר אין פינאַנסירט געוואָרן פון בוהאַרנוא".

"איך וויל זאָגן, אַז מיינע בילס זיינען קיינמאָל ניט געצאָלט געוואָרן פון דער "בוהאַרנוא קאָרפּאָריישאַן", — האָט מר. קינג געזאָגט. "איך האָב מיט דער בוהאַרנוא קיין פאַרבינדונגען ניט אויף קיין שום אופן מיט וועלכע עס איז רייזעס, אָדער וואָס ניט אין אַנדערש. איך האָב אויך ניט געמאַכט קיין רייזעס קיין בערמיודא מיטן סענאַטאָר מעקדונאַלד".

מר. קינג האָט אין לייגנערע אייגענע צעלהייטן וועגן זיין רייזע קיין בערמיודא מיט צוויי יאָר צוריק, און ער האָט געזאָגט, אַז ער האָט ניט די קלענסטע אַנונג וועגן זיינע בילס וואָס די בוהאַרנוא זאָל האָבן פאַר אים באַצאָלט, ער האָט אויך באַטאָנט, אַז ער האָט גאַרנישט ניט געהאַט צו טאָן מיט דער דאָזיקער קאָרפּאָריישאַן.

"איך האָב קיינמאָל ניט גערעדט וועגן בוהאַרנוא, ניט מיט סענאַטאָר הייזאַן און ניט מיט סענאַטאָר דונאַלד, אָדער מיט וועמען עס איז אַנדערש, און איך האָב אויך קיינמאָל ניט גערעדט מיט סענאַטאָר מעקדונאַלד וועגן וועלכע עס איז פאַרבינדונגען מיט דער בוהאַרנוא פאַרבאַר־פאַרייזשאַן", — האָט מר. קינג, "מיר האָבן אַן אָפּגעשטעלט אַן אַנדערש אין אַן אַנדערן אָרט".

וועגן פריען פון האַליפאַקס ביז וואַנקאָווער

וואַנקאָווער, בי. סי. יולי 22.— דזש. ק. מאַטעסאָן, דזשענעראַל מענעדזשער פון וואַנקאָווער עקסבישאָן אַסאָ׳ן האָט אַנאָנסירט, אַז אין פאַרלויף פון דער קאַנאַדע פּאַסיפיק עקסבישאָן פון דעם 22טן אָוגוסט ביז דעם 29טן וועט געמאַכט ווערן די ערשטע פליגרייזע פון האַליפאַקס ביז וואַנקאָווער, אַז אַן אָפּשטעל.

הענדערסאָנס פאַרהער אָפּגעלייגט אויף א וואָך צייט אויף דער בקשה פון פּראָקוראָר

אַלפרעד הענדערסאָן, וועלכער איז אָנגעקלאָגט אין׳ם מאָרד פון אייבי לעווינסאָן, פּוטערוואַרג סוחר פון קעי נאַראַ, אָנטאַריאָ, אין אויף אויף דער קלאָגע, אַז ער האָט געמאַכט א פאַרזוך דערמאָרדן דזש. ס. קאַפּלאַנד, א וויניפּעגער טעקסי דרייוואַר, איז נעכטן דערשינען אין סט. באָניפיס פּאָליצייי געריכט פאַר מאַגיסטראַט הענרי לאַסערט. הענדערסאָן האָט זיך געהאַלטן זייער רואיק.

אויף דער בקשה פון ע. דזש. טאָמאָס, פּראָקוראָר, איז דער פערלימיטער פאַרהער אָפּגעלייגט געוואָרן אויף א וואָך צייט. מר. טאָמאָס האָט געזאָגט דעם געריכט, אַז עס קאָן מעגלאַך זיין, אַז ער וועט דאַרפן געבן, אַז דער פאַרהער זאָל ווידער אָפּגעלייגט ווערן אויף נאָך עטלאַכע טעג, ווייל עס קאָן מעגלאַך זיין, אַז אַלע נויטיקע באַוויזן וועלן ניט זיין צוגעגרייט גענוג אין דער באַגרעניצטער צייט.

מר. פּ. סי. לאַק, הענדערסאָנס פאַרטיידיקער, האָט געבעטן דעם מאַגיסטראַט, אַז הענדערסאָן זאָל אָפּגעפירט ווערן אין דער פּראָוויזאָרישער טורמע. וועגנדעדיק זיך מיט דער דאָזיקער בעשאַלד האָט מר. לאַק געזאָגט, אַז דער אָנגעקלאָגטער איז א פּולד־בלוטיקער אינדיאַנער און אַז ער איז צוגעוויזן געוואָרן צו דער פרייער לופט. די "סעגלס" אין סט. באָניפיסער פּאָליצייי סטאַנציע, האָט ער געזאָגט, זיינען נעמאַכט געוואָרן בלויז פאַר "מאַסטאַ־מערס צו איבערגעכטיקן".

——(::)——

רעגירונג פון בי׳ סי׳ נעמט אָן באַלדיקע מיטלען צו העלפן אַרבעטסלאָזע

וויקטאָריאַ, ב. ק., יולי 22.— נעמענדיק אין אָנבאַטראַכט די ערנסטע לאַגע פון דער אַרבעטסלאָזיקייט וואָס עס הערשט אין דער פּראָווינץ, האָט די רעגירונג פון בריטיש קאָלאָמביאַ באַשלאָסן צו אָנגעמען באַלדיקע מיטלען צו פאַרלייכטערן די לאַגע פון די אַרבעטסלאָזע, ניט וואַרטנדיק אויף דעם אָנגאַנג פון דער פעדעראַלער רעגירונג אין אָטאַוואַ בנוגע דער אַרבעטסלאָזיקייט פראָבלעם. די רעגירונג פלאַנט צו שאַפן באַלדיקע אַרבעט.

——(::)——

גריכישע אידן ווילן זיך באַזעצן אין טערקיי

סטאַמבול, יולי 23 (איטא).— צוויי הונדערט אידישע פאַמיליעס פון גריכענלאַנד האָבן זיך געוואָרנט אין דער טערקישער רעגירונג פאַר דערלויבעניש צו באַזעצן זיך אין סמירנאַ — לויט ווי די טערקישע פּרעסע באַריכטעט.

ניט זיך איבער צו דער פּאָליצייי אויף דער עצה פון זיין אַדוואָקאַט

דער פערטער בחור׳ל פון די פינף אַנטלאָפענע פון דער אַלטער פּראָווינץ־ציילער טורמע איז איצט ווידער אין די הענט פון דער פּאָליצייי. ער האָט זיך נעכטן אַליין געמאַלדן אין פאַליצייי סטאַנציע.

דער אַנטלאָפענער יונגער אַרעסטאַנט האָט טעלעפאָנירט צו זיין אַדוואָקאַט, און ער האָט אים געזאָגט אַז ער איז זייער באַאַרגט און ער ווייס ניט וואָס ער זאָל טאָן. זיין אַדוואָקאַט האָט אים געהייסן צו "נעמען די מערזיכן".

אויסהערנדיק אויפן טעלעפאָן די עצה, איז ער געקומען צום אַדוואָקאַט אין אַפּס און זיין זיינען ביידע אוועק אין דער צענטראַלער פּאָליצייי סטאַנציע און דער בחור׳ל האָט זיך איבערגעגעבן צו די שטאַטיקע דעטעקטיוס.

ניט נעפּנקט אויף דעם וואָס די פרינצעסן אין די פּלימעניצע פון דעם איצטיקן קענץ פון שוועדן, וויל זי אָבער בעסער זיין באַוואוסט אַלס מרס. הונא סעדערגרן, איר אַדרעסירטער נאָמען. זי איז געקומען קיין טאַראָנטאָ צו דער אַלוועלטלאַכער קאָנווענשאָן פון דער. ר. ו. ק. א. וואָס ווערט דאָ איצט אָפּגעהאַלטן. זי איז די פרעזידענטן פון דער. ר. ו. ק. א. אין שוועדן און זי פאַרטרעט דאָ די דאָזיקע אָרגאַניזאַציע פון איר מוטער לאַנד

——(::)——

אַנטלאָפענער אַרעסטאַנט געכאַפּט

דזשאָן א. סמיט, 19 יאָר אַלט, אַן אַרעסטאַנט פון דער אַלטער פּראָווינץ־ציילער טורמע, איז ווידער אַנטלאָפן. איז איצט ווידער דער נאַרטעט נאָכ־דעם ווי די פּראָווינציעלע און שטאַטיקע פּאָליצייי האָט זיך אַרויסגעלאָזט אים זוכן און זיי האָבן אים אַרעס־טירט.

דער יונגער אַרעסטאַנט האָט אויף זיך איצט א קלאָגע פאַר אַנטלויפן פון טורמע.

——(::)——

ניט זיך איבער צו דער פּאָליצייי אויף דער עצה פון זיין אַדוואָקאַט

דער פערטער בחור׳ל פון די פינף אַנטלאָפענע פון דער אַלטער פּראָווינץ־ציילער טורמע איז איצט ווידער אין די הענט פון דער פּאָליצייי. ער האָט זיך נעכטן אַליין געמאַלדן אין פאַליצייי סטאַנציע.

דער אַנטלאָפענער יונגער אַרעס־טאַנט האָט טעלעפאָנירט צו זיין אַד־וואָקאַט, און ער האָט אים געזאָגט אַז ער איז זייער באַאַרגט און ער ווייס ניט וואָס ער זאָל טאָן. זיין אַדוואָקאַט האָט אים געהייסן צו "נעמען די מערזיכן".

אויסהערנדיק אויפן טעלעפאָן די עצה, איז ער געקומען צום אַדוואָקאַט אין אַפּס און זיין זיינען ביידע אוועק אין דער צענטראַלער פּאָליצייי סטאַנציע און דער בחור׳ל האָט זיך איבערגעגעבן צו די שטאַטיקע דע־טעקטיוס.

ניט נעפּנקט אויף דעם וואָס די פרינצעסן אין די פּלימעניצע פון דעם איצטיקן קענץ פון שוועדן, וויל זי אָבער בעסער זיין באַוואוסט אַלס מרס. הונא סעדערגרן, איר אַדרעסירטער נאָמען. זי איז געקומען קיין טאָראָנטאָ צו דער אַלוועלטלאַכער קאָנווענשאָן פון דער. ר. ו. ק. א. וואָס ווערט דאָ איצט אָפּגעהאַלטן. זי איז די פרעזידענטן פון דער. ר. ו. ק. א. אין שוועדן און זי פאַרטרעט דאָ די דאָזיקע אָרגאַניזאַציע פון איר מוטער לאַנד

——(::)——

אַנטלאָפענער אַרעסטאַנט געכאַפּט

דזשאָן א. סמיט, 19 יאָר אַלט, אַן אַרעסטאַנט פון דער אַלטער פּראָווינץ־ציילער טורמע איז איצט ווידער אַנטלאָפן. איז איצט ווידער דער נאַרטעט נאָכ־דעם ווי די פּראָווינציעלע און שטאַטיקע פּאָליצייי האָט זיך אַרויסגעלאָזט אים זוכן און זיי האָבן אים אַרעס־טירט.

דער יונגער אַרעסטאַנט האָט אויף זיך איצט א קלאָגע פאַר אַנטלויפן פון טורמע.

——(::)——

סוויז נעמט אויף זיך די גאַנצע פאַראַנטוואָרטלאַכקייט

אטאַוואַ, יולי 22.— ר. א. סוויזי, פּרעזידענט פון דער "בוהאַרנוא פּאַוער קאָרפּאָריישאַן" האָט פאַר דער פּאַרלאַמענטאַרישער קאָמיסיע זענומען אויף זיך די גאַנצע פאַראַנטוואָרטלאַכקייט פאַר יענע דאָזיקע פון קאָמפּיין פאַנד מיט וועלכע די בוהאַרנוא איז געווען פאַרבונדן. די בייטשייערונגען צו די קאָמפּיין פאַנדן וואָס די בוהאַרנוא האָט געגעבן, האָט מר. סוויזי געזאָגט, זיי־נען געווען א אָפּצאָל פון הלואות וואָס זיינען אים געגעבן געוואָרן, אַן א טייל פון די הלואות איז שוין צוריקגעצאָלט געוואָרן.

עס ווערט געזאָגט, אַז עס וועט אָפּ־געהאַלטן ווערן א קאָנפערענץ מיט דער רעגירונג פון קוועבעק אין פאַרבינדונג מיט דעם פאַקט וואָס די בוהאַרנוא האָט געקראָגן אירע רעכט אויף עלעק־טריש קראַפט דורך א טשאַרטער וואָס עס איז אַרויסגעגעבן געוואָרן פון דער קוועבעקער לעגיסלאַטור.

מר. פּ. סי. לאַק, הענדערסאָנס פאַר־טיידיקער, האָט געבעטן דעם מאַגיס־טראַט, אַז הענדערסאָן זאָל אָפּגעפירט ווערן אין דער פּראָווינציעלער טור־מע. וועגנדעדיק זיך מיט דער דאָזיקער בעשאַלד האָט מר. לאַק געזאָגט, אַז דער אָנגעקלאָגטער איז א פּולד־בלוטיקער אינדיאַנער און אַז ער איז צוגעוויזן געוואָרן צו דער פרייער לופט. די פאַרוויזאָן", — האָט מר. קינג גע־זאָגט.

סוויזי נעמט אויף זיך די גאַנ־צע פאַראַנטוואָרטלאַכקייט

אטאַוואַ, יולי 22.— ר. א. סוויזי, פּרעזידענט פון דער "בוהאַרנוא פּאַוער קאָרפּאָריישאַן" האָט פאַר דער פּאַרלאַ־מענטאַרישער קאָמיסיע זענומען אויף זיך די גאַנצע פאַראַנטוואָרטלאַכקייט פאַר יענע דאָזיקע פון קאָמפּיין פאַנד מיט וועלכע די בוהאַרנוא איז געווען פאַרבונדן. די בייטשייערונגען צו די קאָמפּיין פאַנדן וואָס די בוהאַרנוא האָט געגעבן, האָט מר. סוויזי געזאָגט, זיי־נען געווען א אָפּצאָל פון הלואות וואָס זיינען אים געגעבן געוואָרן, אַן א טייל פון די הלואות איז שוין צוריקגעצאָלט געוואָרן.

עס ווערט געזאָגט, אַז עס וועט אָפּ־געהאַלטן ווערן א קאָנפערענץ מיט דער רעגירונג פון קוועבעק אין פאַרבינדונג מיט דעם פאַקט וואָס די בוהאַרנוא האָט געקראָגן אירע רעכט אויף עלעק־טריש קראַפט דורך א טשאַרטער וואָס עס איז אַרויסגעגעבן געוואָרן פ