◎白洋樓書莊新到新書

大字中紙康熙字典上下函五元　袖珍華英字典　元貳九
洋庄中國名人醫學大辭典上下冊拾二元
洋庄世界血戰全書三元　洋庄中華尺牘大全一元二
洋庄英漢合解辭彙三元五　各界適用新分類尺牘大全二元三
洋庄新分類尺牘滙海壹元二　洋庄化學精美四元
洋庄日用百科全書上下冊六元函庄新分類尺牘錦囊二元三
洋庄日用百科全書補編一厚冊四元　洋庄中國名人大辭典六元
丁種辭源上下冊七元　陳修園七拾二種二元四
足本驗方新編八毛　戊種辭源上下冊九元
陳修園四拾八種二元四　醫宗金鑑二元
洋庄學生字典八毛　仲景全書壹元二　醫門法律八毛
洋庄新宇典一元貳　兼代理上海亞美公司製造局藥品
徐氏醫學拾六種一元六　洋庄中華字典壹元五　康熙字典一元
瘍醫大全貳元　戀花香露大樽二元小樽五毛
外科金鑑四毛　胭脂香素每樽二元　春閨人夢三毛
紅顏薄命四毛　紅粉刦六毛　白話情詩五毛

碧湖氏斷根臭狐散　每樽拾元　限五天全愈

電話矢磨二八八九
目錄印備函索即奉
Bok Young Low Book Shop
90 Pender St. E.
Vancouver B. C.

美盛金鋪
MEE SHING
5 Pender St. E. Vancouver B. C.
Phone Sey. 2162

本號設在雲埠特聘超等雕匠巧造中西時欵金器俱用十足金葉素蒙
僑胞贊羨并常備大帮珠玉寶石　外埠如
蒙光顧請照上列門牌付來無悞　并售
大小鐘鏢　代平年圓司
花粧用品　理明報五　鄧湛隆啟
各樣眼鏡　理報費毫

義泰公司
結良好感情　留永久紀念　最好送禮
品物是本公司　價廉而美觀的絲織畫
禮重而文明的各書籍
各種絲畫名目價格詳見本公司圖書目錄
並有樣張印備函索即奉
書籍衣裳
G. High Co.
500 Main & 208 Pender St. E.
Phone Sey. 3729
Vancouver B. C. Can.

實驗演說學壹元　梁任公演說四毛　胡適之白話文鈔七毛
胡適文存三元三梁任公白話文鈔七毛飲冰室叢著特價六元半
最新出版武術叢書國技大觀四元半　全書二大厚冊有精美圖片數百幅歷代國技精華一覽無遺
強國強種國術大全一元　武術正宗十八般武藝全書二元四毛
達摩派拳訣三毛　技擊彙刊七毛　游戲百科全書一元
民國春秋貳元海外迷宮五毛秘密風流案五毛色慾魔術八毛
良友畫報由十壹月一日起至拾二月十五日期由內定閱全年收銀三元三五半年一元七五第卅八九期已到了

◎爲趙惠慘被西匪擊斃佈告全加昆仲啓事

公啟者本公所昆仲趙惠向以販賣瓜菜爲生其人安份守己對於各種義務均能盡足忽於十一月八日在北雲高華地方慘被西匪截刦用鐵水管猛擊頭部翌晨因傷斃命經由地方警差拿獲兇徒貳名搜出血衣各種証據經於該月拾八號在北雲高華警衙審訊原告証人口供但被告方面將案移上大衙待春然後來開審我方經聘有大律師協助公家律師嚴密追兇但被告方面亦聘有大律師三名爲他辯護希圖狡脫此宗案情重大需款孔多仰各埠世誼大解慳囊捐助義欵爲死者伸冤雪恨是所切盼　丑廿一

民國拾十八年拾二月廿日　駐雲龍岡公所謹佈

廣東各屬新聞

朝詠新臺夕遊地府

（香山）函　石岐有楊貴者　于民十時因事逃避金山　寄人籬下　自楊遠去後　家庭中落　妻子無依　相繼身死　遂演成家散人亡之慘　楊某遠道聞訊　無法歸來　於是洗心革面　戮功供職　尚期一線生機　他日榮歸故里　窮年卒歲　不覺全今已屆八年頭而楊某節衣縮食　手中已積數萬　回首前塵　大有今昔之慨　迨今年春因聞得某妻人之疏通　整裝歸里抵家後　坐對無人　不禁有人去樓空之感　自念年將就木　晚景凄涼　於是取一螟蛉子　以慰餘年　繼且爲子納妻　以延後嗣　其媳本世家名媛　頗通文翰　年僅花信　貌亦中姿　楊某以坐食山崩　遂令其子世良赴澳經營商業　以謀生計　其子以父命難違　遂於去月在澳門大馬路開設洋貨店　世良少受家訓　愛親心切　且以其父體態龍鍾　奉侍需人　於是着留其妻在家　以供呼役　以期問暖噓寒　無虧子職　其妻亦深明大義　婦道謹遵　不圖有出人意料者　聞自楊子離家後　楊某老態驟變　時見其媳孤幃獨守　觸景興懷　每當與媳暢談之際　頻出風流滋味之聲　其媳始以老翁意樂　尚作家庭幸福　詎近日楊某每見其媳　百般獻媚　媳因入世未深　終不知翁之詭秘　不料於前晚三更　其媳正在熟睡　楊某竟卸下衣潛入媳室　弄開房門　獸性頓發　即將媳身强壓　媳斯時睡眼朦朧　急不及避　卒爲楊某所汚　事畢天已大白其媳以老翁如此惡爲　萬難久留即赴澳告知其夫　而楊某事後見媳已去告子　恐事必發覺　何顏人世　亦於是晨懸樑自盡

頑童射鳥竟致焚身

（台山）函　台城西東坑勒竹崗村李某之子亞柏　年十五六歲　只一目　昨某日與該村數童用一毛懸彈壳裝配以曲尺形之樹幹　用作粉鎗　在壳臂鑿一小孔　以粉藥及散沙迫裝壳內　用藥引燃着導火　前往后山欲將以射鳥爲嬉　詎因所鑿之引孔過闊　及燃着藥引時　壳內之火力　由引孔射出當時竟燒着其所穿之衣服　同時其眼部亦爲火藥所燒　以致忙急之際　不能解衣自救　祇得隨地轆喊　任火燒灼　及衣服成灰後　則全身上部及頭部　已皮焦肉枯　奄奄一息　同往嬉戲各童　乃立即往其家報知　其母驚聞此訊　遂前往將之扛回家中　隨即急往寧市請陳某醫生到家施救　未知有無生命之危

鎗決收行水著匪

（番禺）函　邑署日昨派出縣兵大隊押解勒收行水之著匪　前赴刑場執行槍決　昨邑署宣布其罪狀如次　計開匪犯陳燦　年廿八歲　邑屬琶洲鄉人　係設立堂號　散放飄布　勒收行水匪犯　核准處以死刑　以昭炯戒

An Improved Medicine
The New ABBEY'S
The Morning Health Salt

新葉備晨早衛
生擅是改良新
裝置之出品溶
化愈速且較慳
錢請購用之便
知勝過汝前時
所用之葉備擅
本醫士

加拿大　廣　裕　隆　雲高華
冬季貨品
靚水仙花
錦盒枝乾
錦盒糖薑
新靚蜜薑
錦盒名茶
男女絲巾
顧繡枕巾
顧繡琴巾
靚手挽袋
日用貨品
應有盡有
發行零沽
一律歡迎
參茸藥材
同記國榮顯啓
PHONE Sey. 9026　KWONG YEE LUNG CO.　PHONE Sey. 9026
135 PENDER ST. E.
VANCOUVER B.C. CANADA

◎戀花香露
◎胭脂香素

男女愛情。個生若發稱交請之中。隆稱交請。確出自天然。吾不即以人力。仍有奧中不足之處。本局主人。從科學上研究所得。不惜重資。配製兩種妙藥。一爲戀花香露。一爲胭脂香素。矛盾不說。塗些香料。則能緩移刺。可以久駐。而解君山之況。稱謂相真。測些香料。則能滋潤父。鼓起之。宣洩別有天地。效驗如此之師。誠能巧奪天功。故自發行以來。深蒙各界樂用。男女同胞。如欲愛情濃厚。請一試之。便知平實之不謬出。

戀花香露用法
一　急用法。將戀香露。相生精露全部搖勻。經過十五分鐘。用吸水洗淨。立即見功。
二　緩用法。條件不用吸水洗淨。經過四十分鐘。能發生三倍功力
三　能預除一切疾病

胭脂香素用法
一　用手指點些香素。放入生殖器內部。經過數分鐘之久。便覺周身暖水。樂不自勝。
二　且能預除一切病毒。尤其特色。
三　女子久年不孕。因用失敗。經後二次。將戀香露照法試用。不待快意歡心。且能易於成孕。

C. H. ACME　P. O. Box 438
Vancouver B. C.
Canada

戀花香露大鑄　康元　伍毛
胭脂香素每鑄　叁元
胭脂香素每鑄　貳元
戀花膏每鑄　壹元
光明眼水每鑄　壹元
上海亞美製藥局披露

注意　本廠醫官常駐化驗包合衛生法律
各貨委辦無論何國何省均合法律

工場改良機器攝影

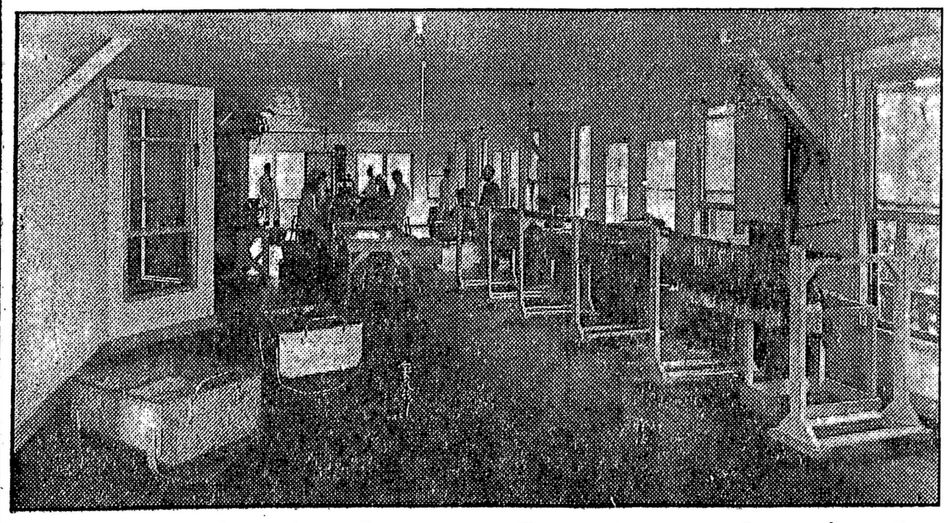

◎各種新製臘味出市列左
白油腸　鴨潤腸　金銀潤　涼肉豉　五花肉　臘猪心　原鴨　白鴨庄　豉鴨庄　鴨脚包　豉鴨片　臘鴨腎

金然棧唯一臘味
本廠良師普通有別衛生適宜貨眞價實僑界光顧示單指明行情印便
專製臘味欵式齊備著名遐邇童叟無欺歡迎克己付貨依期函索即寄
司理李礽披露
（各埠大商均有代售）
埠名開列
金山大埠　舍路埠　檀香山埠　滿地可埠
域多利埠　雲高華埠　鳥埠　砵崙埠

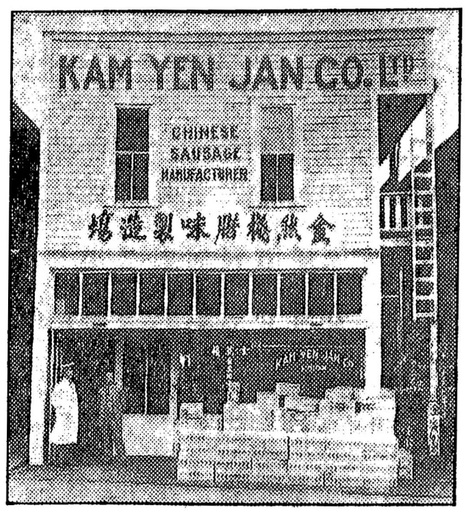

Cable Address "Kamyenco"
KAM YEN JAN CO., LTD.
278 Pender St. E. Vancouver B. C.
Phone Douglas 5570

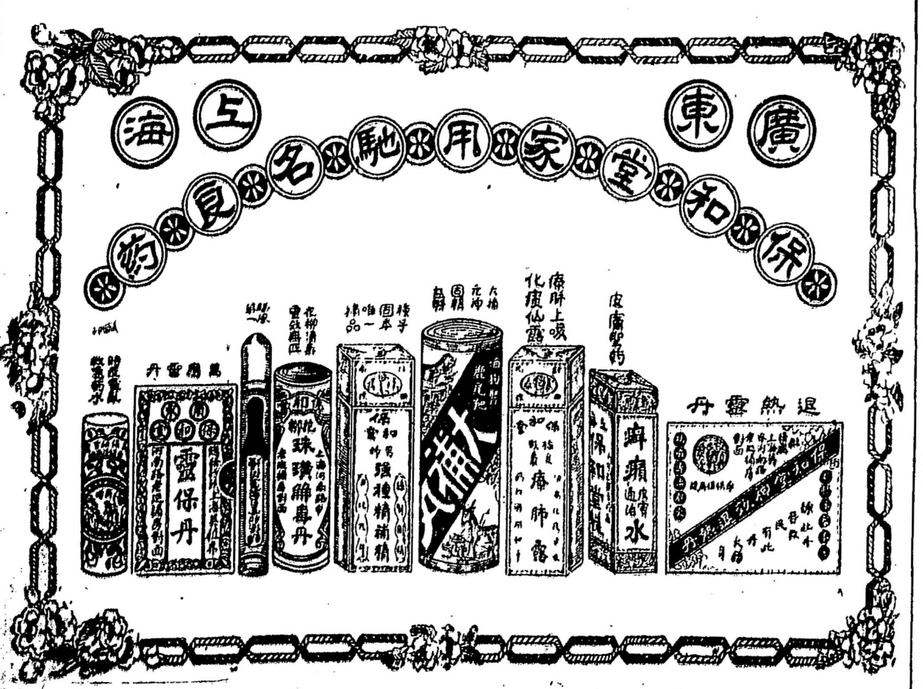

分理處
咸水埠　輔行號
咸水埠　活生行
域多利埠　英昌隆
Ying Chong Co. Ltd　P. O. Box 1516　547-9-5 Cormorant St.　Phone 1236　Victoria B.C.

舞市阻
同益隆
雷振拿
益利隆
自郎自
永同昌

總代理上海九福公司百齡机
補片德國反老還少
補片大埠奇生行丸藥
各正字號丸散

正增城絲苗米
淨玉絲苗白米
二號絲苗白米
新花萱粘白米
油糖雜貨特別相宜