Volume 23, No. 11
Twelve Six-column Pages
$9.75 Per Year

TAI HON KONG BO LTD.

THE CHINESE TIMES
PUBLISHED DAILY EXCEPT SUNDAY, AT
443-445 CARRALL STREET VANCOUVER, B. C.
ENTERED AT THE POST OFFIC EAT VANCOUVER B C. AS SECOND CLASS MATTER
Phone Seymour 7092 (SATURDAY,) PRIL 7 1923 P. O. Box 260

本報價目表
本報價目本埠派到每月收銀七毫五若派不到貼郵票寄上每月收銀壹元英屬各埠及美國每年收英金九元七毫五半年五元三個月二元七五一月一元中國及外國每年收英金十五元除禮拜日外晉按日呈閱無論取閱久暫報費均先惠字函定閱概不奉呈
本報司理部啓

中華民國拾二年四月七號

大漢公報

夏歷歲次癸亥年二月廿三日

廿三卷（星期六）十一號

論說

投機式之統一運動

▲蘇齊方案拾三條●●●●政學家聯孫擁黎●●●●中立派主張之統一裁兵會議

政治日趨崩壞。而軍人策士。以辦理統一。爲投机事業齊燮元之統一。方案 固已揭載某報 而語未能詳 此外倘。政學系之策劃 調和派之獻計 至於張紹曾。空談統一 自己無具體方案。徒以一二應酬電報 翹示於人以自炫 固無聊不足道矣 各方目標雖同 而懷抱各別。取徑亦殊 蘇齊方案 共有十三條 爲孫發緒所擬。呈蘇齊修正者 報傳某某等實力派業已簽字。殊非事實。。大孫並未見到 更何從表示態度。月前小孫 孫洪伊赴甯之便 曾寓目一次。而小孫之不足代表大孫 固盡人皆知。浙江方面。對齊方案 亦頗漠視 北方軍閥中。。洛吳表示贊同云云 尤爲隔膜之談 總之倘在孫發緒奔走兜攬之中耳。方案內容 凡統一裁兵。憲法 甚至振興教育等張皇門面之詞。均應有盡有 設元帥府以位置失業高等軍人 立元老院以容納高等政治人物 亦皆爲方案中之計劃 蘇督所以觸動此神經者 實以統一爲面 幹旋首選爲骨。而爲自身在直系之地位。尤爲骨中之骨也 政學系一脚跨在北京 包圍黎黃陂以分據閣席。一脚插在南方。抬出岑春煊 以與中山平章南政治。。故該系策劃 在北須擁護老黎 在南須拉住老孫。欲見重於黎 不得不拉孫 欲炫示西南 亦不得不擁黎孫岑携手。而後黎可以不倒 黎長在 孫岑水乳 而後脚跨南北之該系。可以左右逢源 無不如意 而該系之所謂統一。大告成功。年前章行嚴李根源。相繼南下。無不爲此。現李已返京 聞大孫對於西林 並無特別反感 惟政學系若欲從中投機取巧 以聯孫爲賣好北京。攫攬政權之具 孫派好亂性成必不受愚 故近來孫岑携手 並無若干條件 而其携手之分際 亦極明確云

此外尚有中立黨派之統 提案 與政學系。無相當之關繫於北京主張統一後裁兵 孫文主張裁兵後統一 爲調保 該派和之計 擬開會統一裁兵會議 擬徵集各方面重要人物之憲法意見。提出該會 以資解決省憲問題對於黎黃陂任期 主張加以解釋。以決首選問題 此事現亦有人在南方竭力運動 然說者認爲係消極的維持黎黃陂。故懷疑者尚多也

▲當今良醫果誰是乎
▲患病者審愼求治也

蓋人生痛苦。莫非體羅疾病而爲之最耶不有良醫救治則束手待斃此往見多矣

大醫士羅葆天先生潛心醫學。有餘年是學信有深得乃出箱問世向之求於先生診治者莫不藥到回春其何幸於斯世有此扁鵲醫士耶無從慶是有所賴而無恙耶予常見諸朋欣然相語稱頌先生之德宏功偉然而口碑載道無庸多贅予等乃爲此數言以廣表揚先生之術擅神奇固非有過譽而厚於先生也誠以患病者知所問津焉先 寓雲哥華埠片打街東華英客棧內四號房

弟 盧凱亭 楊日初 葉昇 楊仲海 謝鑑泉 齊芳 敬告

北京酒樓

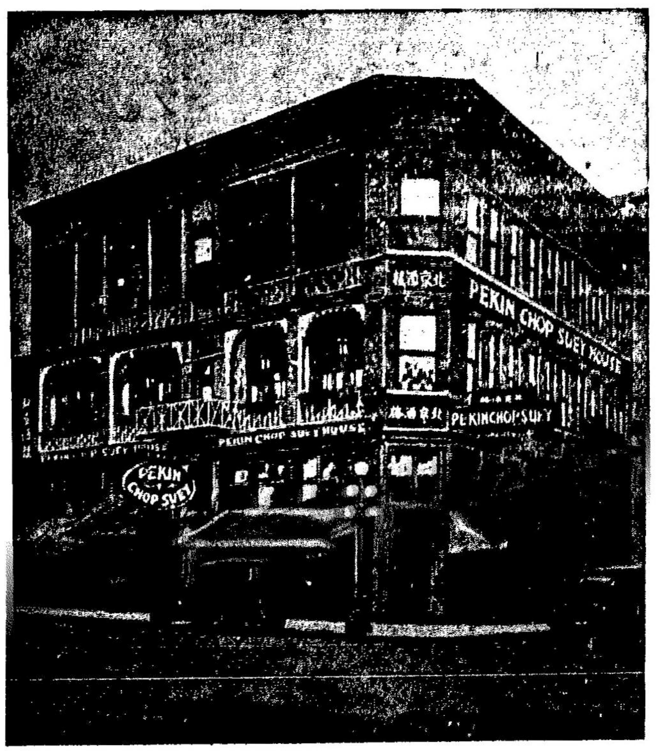

英屬加拿大雲高華埠
門牌片打街西第五號
電話詩毛四三六七

PEKIN CHOP SUEY
5 PENDER ST. W. VANCOUVER B. C.

詩丕亞輪船公司

本公司各船

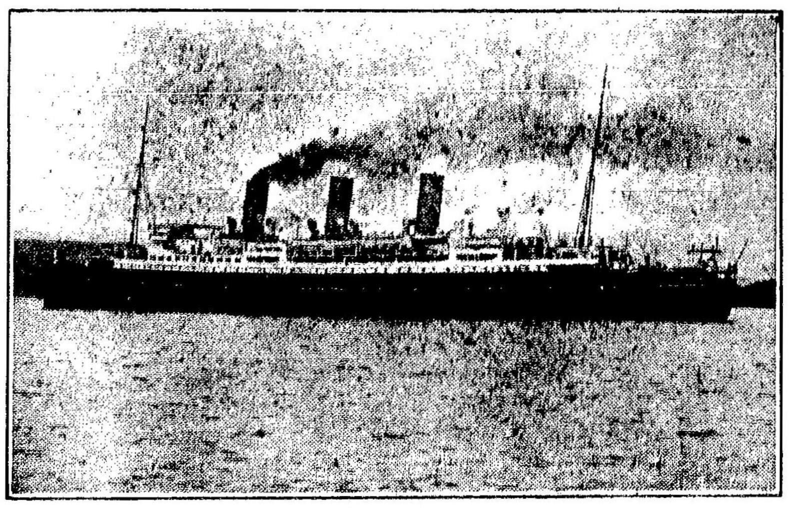

拾四日到上海
拾陸日到香港

不往小呂宋

▲特別佈告
本公司各船到上海時。特備小輪。以應華友登岸遊覽地方之用。。謹此奉告。請爲傳佈

備胞旋唐注意 由雲高華啓行日期

亞洲皇后	四月十九日
坎拿大皇后	五月三號
俄國皇后	五月十七日
澳大利皇后	五月三十一號

總司理司徒旄佈

客務總司理火士打
J. J. FORSTER
General Ag nt
Ocean Traffic
VANCOUVER, B. C.

司徒旄通信住址
SETO MORE
Asiatic Passenger Agent.
Canadian Pacific Rly.
VANCOUVER, B. C.

BANK OF MONTREAL
138 Pender St. E. Vancouver B.C.

滿地可銀行
華人事務所

廣東台山都斛街
永成銀號
WING SING
TOO FOOK, TOY SHAN,
CANTON, CHINA

▲新張廣告
啓者。本號厚集資本經營銀業亦當利便各埠僑胞起見今已於舊歷十二月初十日開張吳弟新張伊始欲廣招徠如蒙各親友由外洋寄回赤紙者定必按照時價補回紙水並着親信人送到府上 諸君光顧無任歡迎如蒙賜顧請照上列西字住址寄來無悞
司事人李基億 李基仰 披露

委路慎雙靴舖

過冬過年可貴之送禮名靴與無跟鞋各色俱備男鞋由一元二毛五至六元女鞋由九毛五至三元五毛小孩鞋由九毛五至二元

WILSONS SHOE STORE
157 159 Hastings Street West
Near Cambie Street,