國防部長溫伯格表示
美國必須採取措施 提高海軍掃雷能力

（華盛頓廿六日電）美國國防部長溫伯格今天在美國廣播公司發表講話說，鑒于一艘受美國軍艦保護的科威特油輪在海灣觸雷，美國必須採取措施提高其海軍在波斯灣掃雷能力。

他未具體說明美國將採取什麼措施，但據五角大樓透露，美國目前正在考慮請科威特和沙特阿拉伯協助掃雷，並用直升飛機查找水雷。

溫伯格還表示，「一旦我們查明布雷者，我們完全可以採取報復行動」。

一些五角大樓的官員認爲伊朗布雷炸壞了「布里奇頓」號油輪。據伊朗常駐聯合國代表拉賈伊·霍拉薩尼在美國廣播公司電視節目中表示伊朗「不知道這是誰幹的」，但是伊朗「樂于看到油輪被炸」。

科油輪布里奇頓號 觸雷後已不能載油

（開羅二十六日電）據在科威特作業的海灣救護專家說，二十四日在駛往科威特途中觸雷的科威特超級油輪「布里奇頓」號必須經過修理才能繼續裝油。

他們說：「布里奇頓」號遭破壞的程度比原先估計的要嚴重。

據海灣航運人士說，科威特沒有修理象「布里奇頓」號這樣超級油輪的干船塢，海灣僅有兩處能修理「布里奇頓」號的干船塢，分別在巴林和阿拉伯聯合酋長國的迪拜。

蘇聯宣佈處決一名納粹戰犯

（莫斯科廿七日電）根據一九八六年六月蘇聯克里米亞洲法院的判決，納粹戰犯、希特勒德國黨衛軍份子，在蘇聯衛國戰爭開始兩週以後曾多連續殺人等活動。科向敎人投降，經過特殊訓練後，在波蘭的特列布林斯基死亡集中營的納粹黨衛隊中工作，親自參加了槍殺和用毒氣殺人等活動。

蘇國防部長警告西方國家 如認爲蘇聯力弱 乃大錯特錯想法

（莫斯科路透社廿七日電）蘇聯報刊登的一篇文章中指出：「西方國家在美國慫恿之下，正在極力介紹我們在上述闖紅場事件所表露之缺點，並認爲此乃由于我們的防衛力量薄弱所致」。

耶索夫在真理報說，這種技術比早期胸部腫瘤愛克斯射綫測定法，乳房自檢法或內科醫生的觸診法能更早發現乳腺癌，因爲它能發現較小的畸變現象。

耶索夫在真理報刊登的一篇文章中指出：「西方國家在美國慫恿之下，正在極力介紹我們在上述闖紅場事件所表露之缺點，並認爲此乃由于我們的防衛力量薄弱所致」。

繼西德青年魯斯特闖紅場後，蘇聯高層人事曾有重大之更動，而耶索夫亦因此而獲任國防部長。

耶索夫說：「我欲直接說明，我們不會建議任何人士，試圖測驗我們的力量」。

希臘全國酷熱 最少死七百人

（雅典廿七日電）據此間電台和電視台今天報導，在過去的六天中，希臘全國至少有七百人死于仲夏熱浪。

廿六日，希臘大部地區的氣溫均持續在四十二攝氏度。希臘政府已作出部署，要求所有地方和軍隊醫院二十四小時處于待命狀態。

據報導，僅在首都雅典地區，最近每天就有數百人被送進醫院，醫治同酷熱有關的疾病。與此同時，希臘許多地方都面臨供水不足的困難，政府要求老百姓節約用水。持續的高溫天氣也給希臘的農業生產造成了一定的損失。

據希臘氣象部門說，這種持續高溫現象在希臘近十年中是沒有過的，這一現象將持續到廿七日下午。

黎巴嫩一秘密組織 要求瑞士釋劫機者

（貝魯特二十七日電）黎巴嫩秘密組織「綠色行動小組」二十七日要求瑞士釋放黎巴嫩公民侯賽因·哈里里。哈里里是七月二十四日因爲試圖劫持一架非洲航空公司的飛機而在日內瓦被捕。

綠色行動小組之發言人說，如果瑞士不立即釋放哈里里，它就要對瑞士的利益進行報復。但他補充，這個組織不會傷害國際紅十字會的工作人員，不管他們是不是瑞士公民。

哈里里被捕後，瑞士駐黎巴嫩使館加强了安全措施。瑞士外交部也聲稱將保護瑞士公民離開黎巴嫩。

攀登上富士山的美國九十一歲老祖母克魯克斯太太，接受「萬歲」的歡呼聲。

美國科學家發明 早期診斷乳腺癌 分光鏡檢查技術

（華盛頓專電）美國科學家發明了一種分析性分光鏡檢查技術，使醫生能够較早檢查出乳腺癌。

據美國（高技術）雜誌七月份這一期報導，美國密執安州特羅伊的科學家使用光導纖維把不同波長的光發射入乳房，同時用傳感器檢查通過乳房的波長。由于不同的組織吸收的光的頻率不同，分析這些光頻率信號的計算機就能够識別出乳房畸變現象。這種檢查方法不使用愛克斯射綫，因而不會傷害身體。

報導說，這種技術比早期胸部腫瘤愛克斯射綫測定法，乳房自檢法或內科醫生的觸診法能更早發現乳腺癌，因爲它能發現較小的畸變現象。

檢查損毀 這是上周五在伊朗附近海上觸雷的科威特油輪布里奇頓號，正碇泊在科威特阿爾阿馬迪港。旁邊的小船正調查損壞情況。

中國糧油有限公司 CHINA CEREALS & OILS CORP. LTD.
239 E. Hastings St., Van., B.C.
溫哥華喜士定東街239號　電話：687-4204

世界米行 RICE WORLD ®
100 GORE AVE. (Corner of Powell & Gore)
歌雅街100號（有寬大停車場）

七月一日至卅一日
夏季酬賓大贈送

美國標準牌米王
品質第一，好煮好食，
粒粒靚，保證滿意。

● 買二送一（買二包50磅絲苗米，免費贈送一包50磅絲苗米）
● 買一送一（買一包50磅絲苗米，免費贈送一罐3 LITRE MAZOLA 粟米油）
● 買一送二（買一包50磅美國加州好景牌紙袋裝上等絲苗米，免費贈送3 LITER MAZOLA 粟米油一罐及加拿大純正菜油3 LITER 一罐）

本公司爲加西最大之食米入口公司，一向以薄利多銷爲宗旨
美國金牌冠軍絲苗，馳名溫哥華，銷量第一

總代理：美國皇冠牌，特別軟滑好飯味，公司註册米王之王。
美國第一牌，香滑可口，眞正絲苗米王。
泰國金章牌，香噴噴，軟夾滑，正宗香米王中王。
澳洲金冠牌，甘香軟滑，原裝米皇之皇。

本公司備有送貨專車六部，爲顧客服務，請撥電話：687·4204
直接由澳洲廠大批運到 SUNLONG 牌絲苗米，特別大平賣。

總公司地址：亞力山大街730號（批發部）730 ALEXANDER ST. VAN.B.C.
哥街門市部：哥雅街100號（門市部）100 GORE AVE. VAN.B.C.（有寬大停車場，方便顧客泊車 CORNER OF GORE AND POWELL）
喜士定街門市部：喜士定東街239號（門市部）239 E. HASTINGS ST. VAN.B.C.

新到維力即食麵、肉燥麵、炸醬麵、媽媽麵、香辣牛肉麵、維力即食米粉、肉燥米粉，一律八折。
白砂糖1kg（2.2磅）裝只售50¢　鷄嘜櫻粟粉500g 裝只售89¢
美國糯米及泰國糯米50磅裝及10磅裝、五磅裝一律八折
新到泰國上等絲苗50磅庄平過九折特價$9·50　泰國上等香米50磅庄平過九折特價$11·99

大家樂 T.M.　大家樂 CHINESE CUISINE T.M.　大家樂 T.M.
Lonsdale Quay Market　China Wok T.M.　北溫哥華朗是得市場
七天營業　[FINE AUTHENTIC CHINESE CUISINE]　溫哥華最新及最富吸引力的海傍風光
123 Carrie Cates Court, North Vancouver, B.C.
大家樂 T.M.　987-8888　大家樂 T.M.

正大參茸藥行
特別禮聘：
王建英 名中醫
免費爲僑胞解答有關中醫藥保健問題。
楊毓智 醫師解答氣功按摩推拿循經按穴指壓及手力調理經脉之保健法及有關針灸知識（有講義備索）
最新運到 電子針灸器
批發零沽：
參茸補品，地道藥材，燕窩魚翅，京菓海味。
（正貨正價絕不取巧，良方良藥存心濟世）
花旗參 大量供應
營業時間：
七天營業，每日由上午九時至下午六時
YCY Prosperity Holdings Ltd.
548 Main St., Vancouver, B.C., V6A 2T9, Tel. 685-3778
溫哥華華埠緬街五四八號　電話：（六〇四）六八五·三七七八

CAMBIE INTERIORS 金碧室內設計
3280 Cambie Street, Vancouver, B.C.（甘比夾16街）
☎ 873—3888
家居添新姿＊金碧顯輝煌
新張期內 特價優待

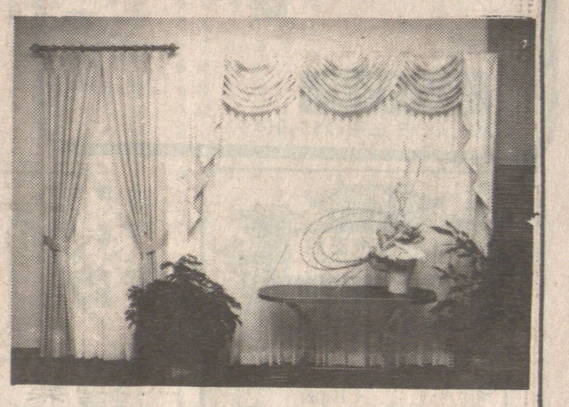

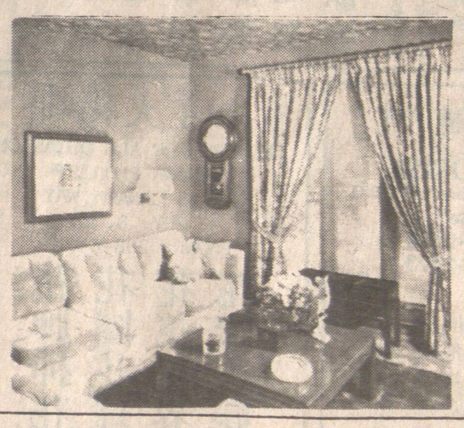

金碧室內設計爲你精心設計及訂製各款窗簾、窗紗、牀帘。並代理多種百葉簾、垂直簾、令你的家居美觀舒適，別具風格。

華隆有限公司
WAH LOONG LTD.
1490 FRANCES STREET, VANCOUVER, B. C.
電話：255-6010, 255-6571, 255-6572

源源運到，大量供應
中國去頭有殼各西士白蝦，及去殼蝦肉
中國 AAA 牌去頭有殼蓑蝦，及去殼蝦肉
緬甸去頭有殼各西士白蝦，及去殼蝦肉
越產去頭有殼各西士白蝦及去殼蝦肉
香港澳門各西士白蝦肉，及 10F 蝦肉
中國各類有頭蓑蝦，青島大對蝦
大小西士龍蝦尾，大小西士扒蝦尾
急凍香港產鮮魷魚，去衣鮮魷筒

常備各種魚類
紅衫魚，紅魟魚
黃花魚，白鱠魚
牙帶魚，生魚
獅子魚，墨魚
香味實肉三牙或咸魚 供應

總經銷金冠牌
歡迎遠近採購
寄送貨快捷