雲高華埠

溫廣萬生

雜貨藥材發行

Kwong Man Sang Co
236 Pender St. E. Vancouver, B. C
Phone Sey. 5671

〔惡惡臭。好好色。〕曾通人之心理也。滌污爲潔。變媸爲妍者。其惟〔仙花香露〕乎　各界士女。盍壹試之。

上海巴黎香品公司仙花香露爲最近傑出之品。香氣馥郁。能留香數天。能潔身辟污。能除面上斑點。能消皮膚疥癬。能殺虫止癢。外觀裝飾華麗。送禮尤宜。

四錢匙現沽每樽五毫
每打五元〔原價每樽七毛五〕

雲高華埠

花旗麵廠

廠廠廠　精造鷄蛋麵絲發行貨美價廉組珠街四叁三號

◎此人須要減輕身體

▲証出最易之法爲最好之法

有被醫士令減輕身體之人來函如下「吾之重量曾達貳百零六磅。而身高祇五尺六寸。實是過重。醫士令須減輕。吾曾試熱水洗浴等等。惟覺得太過疲倦。後見加老陣鹽告白。即購加老陣鹽壹樽試用。至上星期六日竟已減輕至壹百九拾九磅　身體又覺較前強健　故已向友輩告知加老陣鹽之功效云云。加老陣鹽爲歐洲著名鐵泉之六種要鹽配製而成。該等鐵泉會爲肥人去肥之歷代善方。加老陣鹽不但去肥。且助內臟各件之活動。使服用之者再得少年時之強健身體。請今日起用之」

Kruschen Salts　E. Griffiths Hughes Ltd.

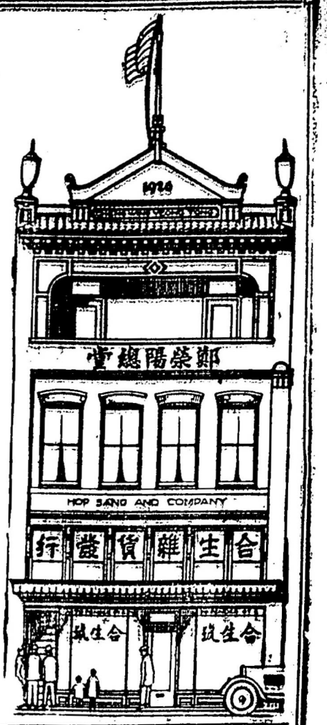

壹號增絲苗
仍有新絲苗
開春時在即
如若趕早市
矮脚白菜米
紹菜蘿白米
節瓜冬瓜仁
苦瓜升瓜仁
早水白菜心
各江磁缸瓦
各號新式鞋
如蒙賜光顧

頂價
業必
潮白
松紅
長身豆角仁
籐竹器椅 櫈
鑼鼓兼絃索
批價必定平

鄭厚昶
鄭福藉

HOP SANG CO.
79 Pender St. E. Vancouver, B. C. Phone Sey. 6256

合生號司事人陳宜顯
埠
云

廣東新聞

陳濟棠對時局之麻木

廣州函　長城要隘　相繼失守　蔣系大軍　紛紛入駐華北　東北軍前有强敵　後無退路　非降則潰　長城以外淪喪之局遂成　蔣張所謂長期抵抗整個抵抗之局　遂完全揭曉　溯自熱河今日　國民党政府所謂能爲國人告者　不外犧喪失四省土地　及華北張學良之手而移入蔣介何應欽已代主北京　劉珊及宋子文直轄之稅警宋烈　紛紛由津浦京漢防華北　惟東北軍十六旅以外退回者七旅　駐者　數亦相等　將如何籠　借刀殺人　驅雜牌軍禦敵　爲蔣之長技　最近之將來或將驅東北軍反攻壹次　同時日賊亦進攫京津　東北軍首當其衝　以後無退路故　或將再作犧牲　而國民党抗日之局　乃以此爲尾聲　此後或將殺然直接與日交涉　放棄東北　謀暫時之偏安　或將暗相默契　法袁世凱放棄外蒙之方法　使東北熱河　成不了而了之局　此種步驟　蔣介石已在躊躇中　遲早必當實現　對日妥協實現後　國內反蔣之師　必將重興　而蔣亦必借重外力　以誅鋤異己　於是國內相斫相殺之戰爭　又將大演　如此將來之局面　雖似爲不祥之噩夢　而事實上有必至者　北方之現勢如此　至西南前此高呼之抗日剿共倒蔣三個口號　今已盡地消沉　蓋以陳濟棠大權在握　一切均主暫安目前主義　無論何種舉動　有足以搖動現時局面者　皆雖實行　抗日剿共　編軍出發　報紙所宣傳者　均爲官中人有意散佈之空氣　報紙不明當局用心　遂爲其機械而不自覺　惟無味之宣傳　官中人自己之已厭　近亦不再多談　惟是兵雖不出　而籌款甚力　中行連日推出大帮中紙　找換西紙　吸收現金　致弄成中行擠兌風潮　中行率性以斷然手段應付　宣佈停兌五元五拾元兩種紙幣　金融發生恐慌　已見党府之轍亂旗靡　而陳濟棠出巡潮梅　行次揭陽　竟爲人拋擲炸彈　誤中副車　其捕獲之兇手　訊供爲某軍中人主使　刻已館決　軍心如此　無怪乎陳濟棠亟亟於撫循也

電政局舉辦湘粵電話

廣東電政管理總局　現爲發展粵湘兩省交通事業　特決定籌辦連縣至湘南宜章衡州等處長途電話　昨經飭調坪石電局歐局長來省　負責購辦總機及一切應用電話材料　限一個月內　趕速裝設完竣　大小北江與贛南各屬開始直接通話云

雲高華埠

中原興雜貨藥材蘇杭發行

Jong Yuen Hing Co.
112 Pender St. E. Vancouver, B. C.
Phone Sey. 4425

新到
增城絲苗
新花萱粘
油糖海味
地道葯材
發行零沽
批價相宜
自開正東鹿茸份
代理皇冠化學公司應驗療痔丸　每盒壹元
醫士容月池先生方脈寓內
雲埠中原興司理馬恒兆恒璧啟

賽路戲院

在皇后戲院對面
ROYAL THEATRE
142 Hastings St. E.

本院現已修葺完竣、門面煥然壹新、戲劇照常開演、舞女則隨時更換、影片每兩日換壹次、價目照舊、聊作諸君工餘之娛樂場、倘惠然肯來、試座以待、

（入場價目表）

日場　每位收銀壹毫　小童五仙
夜場　每位收銀樓下一毫五　小童樓上壹毫　五仙

Vancouver Rooms
414 Columbia Ave.

西人雲高華客棧廣告

本客棧全由西人管業：睡房寬而通爽：整飾一新：地近片打街：在華埠中心：單房租價每晚五毫：每禮拜貳元：另有成套廳房出賃：〔地點〕哥林比亞街四壹四號　西人和比氏啟

Phone Sey. 4918

十週年紀念 貳百元 獎格

凡在本公司購貨壹元者贈獎券壹張多則類推由四月壹日起至八月卅壹日止截九月七日用童子在本店門首當衆開票獲中者在大漢新民國醒華洪鐘等報宣佈中彩者如不要原貨另議無中者恕不另函報告

獎額十名

第壹名獎絲髮貨品壹百元
第貳名獎絲髮貨品五拾元
第三名獎絲髮貨品廿五元
第四名獎絲髮貨品拾貳元
第五名獎絲髮貨品六元
第六至第十名獎壹元半國光緞頭帶一條

雲埠 國光公司啟

新到
絲髮說衫
萬有衣裳

Geo. G. High Co.
500 Main & 268 Pender St. E.
Phone Sey. 3729
Vancouver B. C. Can.

上模是金盛公司所用之喜士貨車

本公司所造之貨車、最爲經久耐用、且費用甚少、若在本工場修整貨車、可節省時候及銀兩、華友光顧、極表歡迎、

喜士製造公司啓

雲埠 新增城絲苗
新花萱粘
油糖海味
地道葯材
發行零沽
批價相宜
自開正東鹿茸份
代理皇冠化學公司應驗療痔丸　每盒壹元
醫士容月池先生方脈寓內
雲埠中原興司理馬恒兆恒璧啟

（地點）貳街西貳九五號
Hayes Manufacturing Co. Ltd.
296-West 2nd Ave.
Vancouver, B. C.

雲埠明和大鐵行新辦到

大帮「厨刀」發售

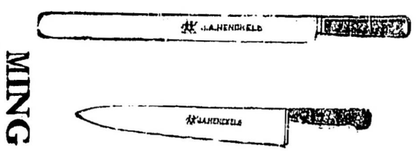

本行搜羅英美德等國鐵器製造廠如孖人嘹樹仔嘹及著名公司諸出品非常精利久蒙僑胞所稱許近者大宗辦到厨房利器裝自由車蓬物件耕田器具建造機儀家庭用具等無不應有盡有計價特別相宜遠近顧客經交易者有口皆碑未交易者接踵馳至矣刹虫藥水農家皆云其效電燈膽耐用省費以力固公司爲最良發行零沽批價從廉統希垂顧方知殷實焉

MING WO HARDWARE CO.
23 Pender St. E. Vancouver, B. C.
電話（詩摩）三七〇五　Phone Sey. 3705
片打街東門牌二十三號

雲埠 明和鐵行總理黃昭立啓

義泰泰公司

◀新到▶

◎熱河大戰寫眞
◎榆關戰事畫刊
◎熱河血戰畫史

以上三種戰事畫報買壹種四毫貳種七毛半三種全買共銀壹元

◎文華、良友、中華、三大畫報每期各三毛五仙
◎台山華僑雜誌、新寧雜誌、每期各一毛五
◎圖書、葯品、目錄贈閱函索即寄

雲埠 泰泰公司

治癬聖藥

Singer Bros Drug Store
Cor. 26 Queen & Victoria Street, Toronto, Ont.

本藥房代理（Kongo）專治乾癬濕癬與及皮膚濕毒藥膏奏効如神用過者毋不口碑載道贊爲聖藥染斯疾者請速購而治之當知吾言之不謬也初染者壹盒能愈久年頑症須用三盒盒必能愈

▲每盒價銀壹元
▲外埠代支郵費

特權代理人

勝架兄弟藥房

舖在紐夾域多利街角門牌細街東約貳十六

白羊樓書庄

華埠 雲高
Bok Young Low Book Shop
90 Pender St E,
Vancouver, B. C.

各種書籍七折
目錄印備函索即奉
包醫斷根白濁葯水試用一罐包能全愈每罐四元

西醫 徐如悅

Dr. Philip Y. Chu, M.D
住宅電話 Fair. 6647
住宅館房 High. 176
醫藥特別時間另議
醫館現遷往 牌門節醫
430 Dunlevy Ave.
Vancouver B. C
（電話）Sey. 7968
（在館時間）
朝十一點至十二點
下午三點至五點
晚間七點至九點
李威街四百三十號即霜偈對面華人協和教會新禮拜堂
統理男女老幼內外全科花柳維症

佐治大旅館

GEORGE HOTEL
207 Georgia St. E.
Vancouver, B. C.
Phone Sey. 230

本旅館在雲埠緬街夾佐治街角開張房舍寬敞牀櫈雅潔汽爐溫煖水喱冷熱且與華埠毗爲鄰近茲爲利便起見特備自由車送迎倘蒙光顧希爲留意
電話（矢摩）貳參〇

▲司理人 余朋和 鄭福滋 同啓

雲埠 華卓

◎寓客注意

敢者本旅館開設有年各界人士旅寄者咸稱利便因與華人街接近內有房百間每間有冷熱水洗濯另有電話利用現定房租價每晚由七毛五以上每星期由叁元半起碼華友光顧請留意焉
喊線　詩摩九四〇壹
HOTEL WEST
444 Carrall St. Phone Sey. 9401
Vancouver, B. C.
雲埠委市旅館主人啟