TAI HON KONG BO LTD.

THE CHINESE TIMES

PUBLISHED DAILY EXCEPT SUNDAY, AT

443-445 CARRALL STREET VANCOUVER, B. C.

Volume 22, No. 81
Twelve Six-column Pages
$9.75 Per Year

ENTERED AT THE POST OFFIC EAT VANCOUVER B. C., AS SECOND CLASS MATTEF

Phone Seymour 7092 (FRIDAY.) HGRAM 2 1923 P. O. Box 260

本報價目表

本報價目本埠派到每月收銀七毫五若漏不到貼郵票寄上每月收銀壹元英屬各埠及美國每年收英金九元七毫五半年五元三個月二元七五一月一元中國及外國每年收英金十五元除禮拜日外皆按日呈閱無論取閱久暫概資均先惠本報切勿預不呈

本報定閱照不呈空函定閱照不呈

大漢公報

中華民國拾二年三月二號

夏歷歲次癸亥年正月十六日

星期五（三月二號）

本社論說

統一與國民

（鵬君）

順亭林有言曰 國家興亡 匹夫有責 至哉言乎 可知國家之統一與國民間 互有關係者也 惟我中華民國自六年國會播遷 迄今國會重開 統一的聲浪 愈唱愈遠 依然無進步焉 中央等於守府 各省擬於藩鎮 民國前途 未可樂觀 推原其故 責在國民之自暴放任耳 (一)年來社會上種種運動 倡聯省自治者 倡中央集權者 倡農勞主義者 大抵多爲官僚鄙棄 無聊政客失勢黨人 所揭倡之 以作一種投機之事業 無論何種主張 均有極端論調 爲之鼓吹 所謂眞正的國民之意思 反寂然無所表示 由此以觀 甲說則乙反對之 乙說則丙反對之 結果、不外官僚、武人、政客、黨徒、等之宣傳 於此而欲統一中國 吾知其必難收功也 (二)國民之潛在的獨善力強 積極的奮鬪意志薄弱 有一部份人關政治上事業 祇是政治上的人去幹 與個人毫不相干 還有一部份人向持厭世的主義 以爲社會上如斯混濁 無可澄清之希望 不如獨善其身 作海上寓公 或閉門謝客 不問其他 因此兩部份之人日多 氣象頹唐 求聲應 對於國家大事 就作旁觀之狀態 噫、巢許鳴高 今非其時 彼輩竟行之而不顧 中國人有存此思想 中國還有進化之望乎 (三)中國教育 現在實未普及 中國人做主義的盲從多 實際發表自己的意見少 正所謂一犬吠形 百犬吠聲 今天開一會議 赴會者趨之若鶩 明日開一演說 往聽惟恐或後 間其開會宗旨 演說何事 茫然不知所對 那管其宣傳過激 或倡開明專制 莫不以掛名黨籍以爲榮 而耳食之徒 又不計其主義之成功與否 一味大吹特吹 說得天花亂墜 一按諸中國社會情形 則捍格不通 擾攘數年 仍無結果 此盲從附和者 所以誤盡國家大事也 依上述三理由說起 中國今日之未能統一 未始不由於此 我國民不自責己身之無決擇力 與無奮鬪志 反乞靈於權閥 而求其裁兵 哀告政府 而求其不借債 是何異與虎謀皮 對牛彈琴也 記者敢正告我國民曰 欲謀國家統一 要國民自身先行統一 提高國民的資格 視國事如家事 如一己之事 造成一個全民的團體 再和萬惡官僚權閥 與無恥政治黨人奮鬪 到底必能得勝利 則中華民國之統一 全在四萬萬同胞之一心一德耳 讀子輿氏國本在家 家本在身之言 我國民當知所勉矣

▲（懸）（壺）（問）（世）

敢者本醫生在雲埠懸壺已歷數載凡有內外各症經本醫生診治者無不立奏奇效至于花柳痲疔白濁癰疽瘰癧等症尤爲本醫生之能手自懸壺問世以來苟非自信不誣斷不敢好爲大言以惑人也

現寓雲埠片打街東華菓客棧五號房

LOH BO TIN
Co Wah Ying Rooms
105 Pender St. E. Vancouver B.C.

儒醫羅葆天啓

北京酒樓

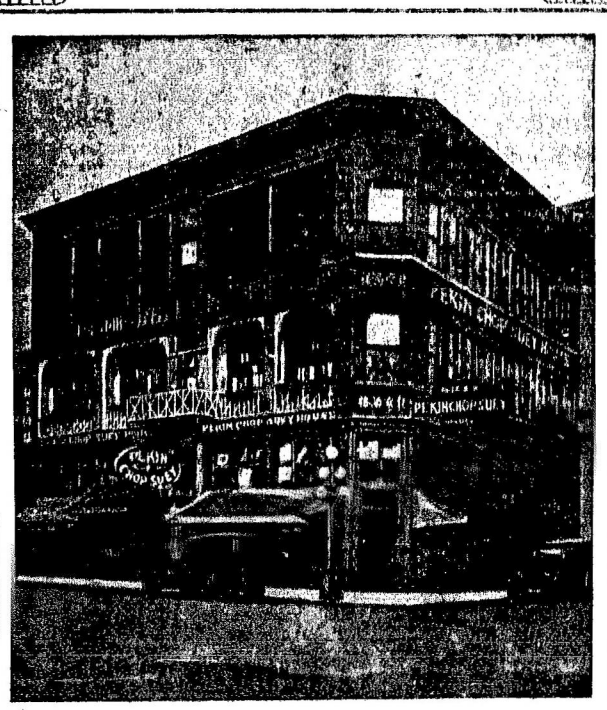

英屬加拿大雲高華埠 片打街西門牌第五號

毛詩話電 四三六七

PEKIN CHOP SUEY

5 PENDER ST. W. VANCOUVER B. C.

BANK OF MONTREAL

138 Pender St. E. Vancouver B.C.

滿地可銀行

兼人事務所

廣東台山都斛街

永成銀號

WING SING
TOO FOOK, TOY SHAN,
CANTON, CHINA

▲新張廣告

啓者本號厚集資本經營銀業亦爲利便各埠僑胞起見今已於舊歷十二月初十日開張卓菊新張伊始欲廣招徠如蒙各親友由外洋寄回赤紙者定必按照時價補回紙水並著親信人送到府上 諸君光顧無任歡迎如蒙賜顧請照上列西字住址寄來無悞

司事人李基億 基仰披露

委路愼雙靴舖

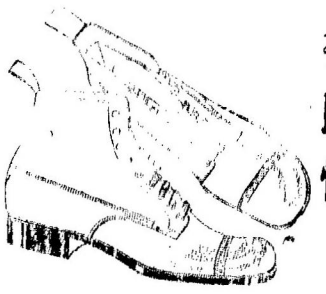

過冬過年可貴之選 名鞋與各色俱備 無跟鞋由一元二毛五至六元 女鞋由九毛五至三元五毛 小孩鞋由九毛五至二元

WILSONS SHOE STORE
157 159 Hastings Street West
Near Cambie Street,

詩亞亞輪船公司

坎拿大皇后

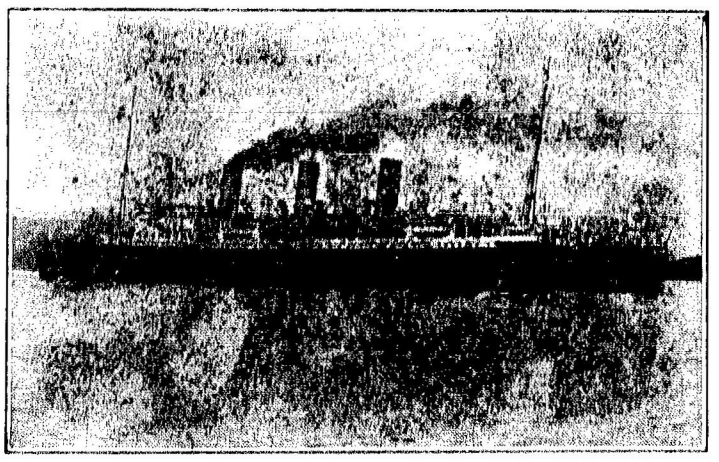

到香港

拾七日

澳大利皇后

▲特別通告

爲副華友之雅 本公司特將兩號新船 坎拿大皇后 與澳大利皇后 航程更改 由此開往日本上海而直至香港 不復往小呂宋矣 所有各皇后船到上海時 本公司特備有小輪 以便華友登岸遊覽地方之用 謹此奉告 請爲傳佈

僑胞旋唐注意

出雲高華啟行日期

坎拿大皇后 三月二十二日
亞洲皇后 四月十九號
坎拿大皇后 五月三號
俄國皇后 三月八日

各埠總司理司徒旋佈

司徒施通信住址
SETO MORE
Asiatic Passenger Agent.
Canadian Pacific Rly.
VANCOUVER, B. C.

客務總司理火士打
J. J. FORSTER
General Agent
Ocean Traffic
VANCOUVER, B. C.