Mädchen losen um Operation zu entscheiden

Mädchen ziehen Lose um zu entscheiden, wer zuerst auf den Operationstisch kommt

Beide erlitten fürchterliche Schmerzen. Leona Gablord und Lillian Alexander, beide langjährige Freunde, wurden von Blinddarmentzündung überrascht; keine wollte zuerst operiert sein. Sie wurden in ihrer vollen Tätigkeit überrascht.

Ein gefährliches Leiden.

Blinddarmentzündung ergreift leibhaftig jene Personen jeden Augenblick, die sich bei bester Gesundheit fühlen. Gewöhnlich geht jedoch ein sogenanntes Magenleiden, Verstopfung oder ein ähnliches Uebel voraus. Oftmals, wenn ein warnendes Gefühl im Unterleib auftritt, kann der Blinddarm geschützt werden in derselben Art und Weise, wie man sich vor einer Halsansteckung schützt, da es sich bei Blinddarmentzündung ebenso verhält — es ist eine Ansteckung in den Eingeweiden, welche auf den Blinddarm übergeht. Leidet jemand an wehem Hals, so kann eine Verschlimmerung und die Entwicklung in eine Influenza oder Grippe verhindert werden durch ein antiseptisches Gurgelmittel, welches die Bazillen bekämpft und durch ein Abführmittel, das die Gifte aus dem Körper entfernt. Dieselbe Behandlung ist notwendig, um die Bazillen in den Eingeweiden zu bekämpfen und vor Blinddarmentzündung zu beschützen. Anstelle einer antiseptischen Waschung des Halses ist eine antiseptische Reinigung der **Eingeweide** notwendig.

Antiseptische Reinigung des Innern.

Auf dem Markt befindet sich nunmehr eine Zubereitung, welche die **doppelte** Wirkung eines Abführmittels und eine **vollständige** Stuhlgangswirkung in sich birgt. Diese Zusammensetzung, Adler-i-ka genannt, wirkt wie folgt:

Es tötet die schädlichen Bakterien des Grimmdarm-Bazillus in den Darmkanälen und schützt daher vor Blinddarmentzündung und anderen Leiden, welche hieraus entstehen können. Es ist das beste und vollständigste Reinigungsmittel, welches jemals auf dem Markt sich befand und wirkt auf **beide** Gedärmslagen, die obere und untere, und tötet die schädlichen Stoffe, welche das Körpersystem seit Monaten vergifteten, aus. Treibt auch alle Gase aus, und lindert daher den Druck auf das Herz und andere Organe. Es ist erstaunenswert, welche Stoffe **Adler-i-ka** aus dem Körper zieht, woran Sie nie gedacht hatten. Versucht dieses Mittel sogleich nach dem ersten Stuhlgang und überzeugt euch selbst, wieviel Abfall, welcher Ihren Körper vergiftete, noch aus dem Körper geht. Bei leichten Unregelmäßigkeiten, wie Verstopfung, sauren Magen, Gase im Magen und Kopfschmerzen, nehmt einen Teelöffel voll **Adler-i-ka** und es wird **fast** Erleichterung verschaffen. Eine längere Behandlung ist jedoch notwendig bei hartnäckiger Verstopfung und lang andauernden Magenleiden, vorzugsweise unter Anweisung eines Arztes.

Berichte von Aerzten.

„Zu Ihrer Genugtuung sei erwähnt, daß ich gute Erfolge erzielte, wo immer ich Adler-i-ka verschrieben habe. (Gezeichnet) D. L. Langleis."

„Während meiner 50jährigen Praxis finde ich nichts, das Adler-i-ka übertrifft." (Gezeichnet) Dr. James Weaver.

„Ich verschrieb in vielen Fällen von Gedärmleiden Adler-i-ka. Einige benötigten nur eine Dosis." (Gezeichnet) Dr. M. Prettyman.

„Nach Gebrauch von Adler-i-ka fühle ich mich besser als wie seit 20 Jahren. Habe nicht genug Worte zu sagen, welche **Menge Unreinigkeiten** aus meinem Körper entfernt wurden." (Gezeichnet) J. E. Puckett.

Adler-i-ka ist der Gegenstand ständiger Ueberraschung bei Personen, welche früher gewöhnliche Abführmittel gebrauchten, lediglich infolge der schnellen, angenehmen und **vollständigen** Wirkung. Ueberall zu haben. Eine Flasche $1.50, per Post $1.75. Auch bei:

Gallsteine

ohne Operation beseitigt. In einer medizinischen Zeitschrift lesen wir über die Erfindung einer Medizin von Dr. Glämer an der Wiener Universität. Diese Medizin heißt Lystine. Dieser Arzt operierte einen Hund und füllte die Galle mit Gallsteinen, die er von Menschen herausgenommen hatte. Er gab dann dem Hund zwei Wochen lang diese Arznei. Er operierte den Hund wieder und die Gallsteine waren verschwunden.

Ich schrieb an diesen Arzt und er versicherte mir, daß diese Medizin irgendjemanden in zwei Wochen von Gallsteinen befreien würde.

Ich bin jetzt Agent für dieses Mittel. Der Preis ist $5.00. Portofrei.

L. C. Delange
509 N. River St., Medicine Hat, Alberta.

Hafenverkehr in Petersburg

Riga, 15. August. — In den ersten zwei Monaten der diesjährigen Schiffahrtsperiode, seit Anfang Mai, sind 169 Schiffe mit einer Gesamtladung von 290,000 Tonnen im Petersburger Hafen eingelaufen, gegenüber 55 Schiffen mit einer Gesamtladung von 75,000 Tonnen in den zwei ersten Monaten der Navigations**periode 1921. Von den 169 Schiffen** waren 37 deutscher, 48 norwegischer, 26 englischer, 13 schwedischer und 9 amerikanischer Herkunft.

Die Tiefe der Hafeneinfahrt ist bis auf 26 und mehr Fuß vergrößert worden. Ein weiterer Ausbau des Hafens ist ohne Hilfe von Auslandskapital nicht durchführbar.

Die „Eskomonitschaja Kschisa" teilt mit, daß deutsche Finanzleute der Räteregierung ein Angebot auf moderne Ausrüstung der Petersburger Hafenanlagen machten, doch hätten die Deutschen verlangt, daß der Petersburger Hafen zum Freihafen gemacht werden sollte. Dieser Vorschlag wurde mit dem Hinweise abgelehnt, daß die Instandsetzung des Hafens mit der wirtschaftlichen Ausnutzung der Hafenanlagen nichts zu tun habe, welche unbedingt dem Staate vorbehalten bleiben müsse.

Baumwollernte im Fernen Osten.

In Turkestan sind nach Angabe der russischen offiziösen Wirtschaftszeitung in diesem Jahre nur 169,500 Acker gegen 270,000 Acker im Vorjahre mit Baumwolle bestellt worden. Ueber die Anbauflächen in den Sowietrepubliken Tschiwa und Buchara liegen keine Daten vor, doch sollen sie bedeutend geringer sein als in früheren Jahren.

Die Ernteaussichten sind noch ungewiß, da die Monate September und Oktober den Ausschlag geben. Der andauernde Rückgang der Baumwollkultur, wodurch angesichts der Erweiterung der Textilproduktion und nach Verbrauch der vorhandenen Vorräte im kommenden Wirtschaftsjahr ein Baumwollmangel entstehen dürfte, läßt gewisse Wirtschaftskreise für die Abschaffung der staatlichen Baumwoll-Einkaufsmonopole eintreten.

Der feindliche Fluß.

Die Stadt Mhamo in der ostindischen Provinz Birma wird durch den Irawadifluß, an dem sie liegt, schwer bedroht. Vor einem Jahr wurde das linke Flußufer durch ein heftiges Hochwasser unterspült und eine große Anzahl von Häusern versank in den Fluten. Jetzt steht das gleiche Schicksal dem ganzen Südteil von Mhamo, das ist etwa ein Viertel der 11,000 Einwohner zählenden Stadt, bevor. Erst letzte Woche sind wieder einige Häuser zusammengestürzt. Bis jetzt ist noch kein Menschenleben zu beklagen, doch sind die Sachverluste sehr groß.

Kinder Schreien
NACH FLETCHER'S
CASTORIA

Holsteiner Hilfswerk

Winnipeg, Manitoba, Canada.

Während des Monats Juli sind bei dem Unterzeichneten folgende Gaben eingegangen:

Alexander Meier	$1.00
Friedrich Kuxhaus jr.	2.00
Reinhard Beitz	1.00
Jakob Miller	1.00
Christoph Relke	2.00
Johannes Meier	1.00
Friedr. Hildermann jr.	2.00
David Wiesner	1.00
Adam Hildermann	2.00
David Ruff (Rush Lake)	1.00
Heinrich Kahl	2.00
Gottfried Kelln	1.00
Friedrich Knaus	1.00
David Knaus	2.00
David Erhard	2.00
Reinhard Schwien	2.00
David Hildermann	2.00
Conrad Erhard	2.00
Gottfried Gritzfeld	1.00
Friedrich Schwien jr	1.00
David Hildermann	2.00
David Relke	2.00
David Busch	1.00
Friedrich Relke jr.	1.00
Gottfried Beitz	2.00
David Relke (Sohn)	1.00
David Winnick	2.00
Friedrich Winnick	5.00
Friedrich Kelln jr.	2.00
Adam Schwien	1.00
Friedrich Busch	3.00
Reinhard Jauck	2.00
Gottfried Fritzler	2.00
von Stornoway, Sask.	15.00
von Duval, Sask.	16.00
Gottfr. Jauck, Duval	5.00
Zusammen	$92.00
An Hand v. Monat Juni	33.28
Kassenbestand	$125.28

Besten Dank allen Gebern.
Schatzmeister G. Fritzler,
670 St. John's Avenue,
Winnipeg, Man.

Seine Frau war leidend.

Herr Joe B. Jerabek von Hopkins, Minn., schreibt: „Meine Frau war drei Wochen leidend gewesen; sie erholte sich aber schnell nach dem Gebrauch von Forni's Alpenkräuter. Es scheint, als ob dieses Heilmittel für irgend ein Leiden gut ist." Dieses zeiterprobte Kräuterpräparat übt eine wohltuende Wirkung auf jedes Körperorgan aus; es baut das System auf. Es ist nicht in Apotheken zu haben. Geliefert von Dr. Peter Fahrney & Sons Co., 2501 Washington Blvd., Chicago, Ill.

(Zollfrei in Canada geliefert.)

Haben Sie Verwandte in der alten Heimat,
die Sie herüberbringen möchten?

Die Royal Mail direkt
Hamburg-Linie

ist in der Lage, Ihnen mit Rat und Hilfe zur Seite zu stehen. Unsere eigenen Hauptbüros in Berlin—Hamburg—Wien—Budapest—Prag—Graz—Bukarest—Warschau und anderen Hauptstädten befördern unsere Passagiere rasch und sehr zufriedenstellend. Auskunft erteilt jeder Schiffsagent oder die

Royal Mail Steam Packet Co.
H. E. Lidman, General-Agent
312 Second Ave. Minneapolis, Minn.

„Parsifal" als erste Film-Oper in Amerika

Richard Wagners Weisterwerk wird nun auch den breiten Massen des amerikanischen Volkes zugänglich gemacht. — Ein neuartiges, großzügiges Unternehmen, das künstlerische Durchführung sichert.

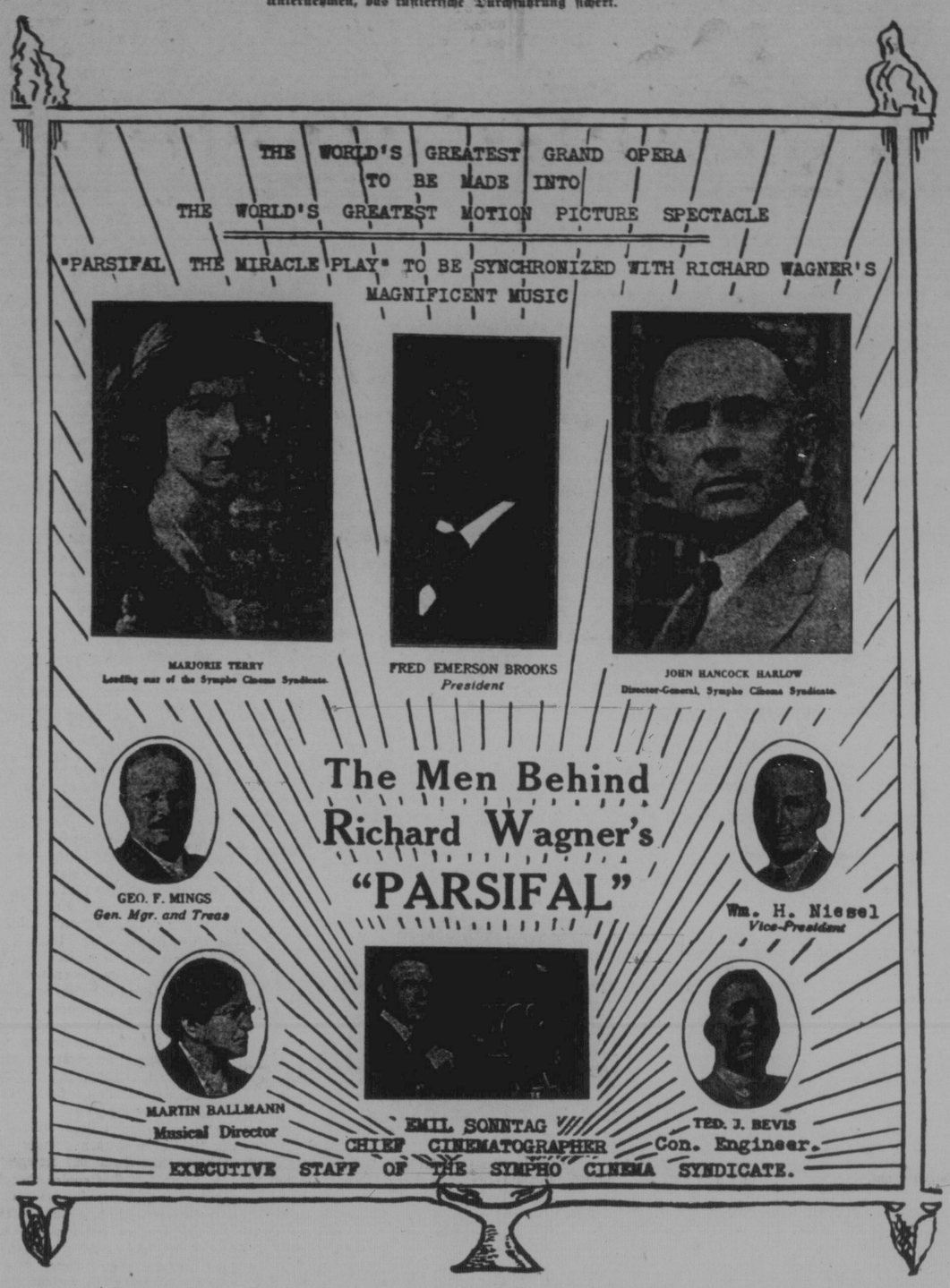

Musik und Lichtspielkunst haben sich vereinigt, um Richard Wagners letztes und größtes Werk, „Parsifal", dessen Genuß bisher nur wenigen Auserwählten vorbehalten war, zum ersten Male den breiten Massen des amerikanischen Volkes zugänglich zu machen.

Für Europa war „Jenseits des Stromes" die erste Film-Oper, „Parsifal" wird sie für Amerika sein. In Deutschland war „Jenseits des Stromes" das mit großer Spannung erwartete Ereignis der letzten Spielsaison, und die erste Film-Oper der Welt wurde bei der Berliner Premiere von Publikum und Presse mit größtem Beifall aufgenommen. Diese Premiere gab den Kunstverständigen die Ueberzeugung, daß diese Art von Filmen ein bemerkenswerter Schritt als Vermittler der Kunst zum Volke bedeutet und die Film-Oper in Zukunft das Populärste auf dem Gebiet der Lichtspielkunst sein wird.

Eine Film-Oper ist ein Wandelbild mit synchronitisierter Musik, d. h. Handlung und Musik des gleichen Werkes sind einander angepaßt. Daß diese neue Idee der Verwendung des Lichtspiels auch in Amerika aufgenommen werden würde, war selbstverständlich zu erwarten. Schon seit Frühjahr letzten Jahres befaßte man sich hier mit Plänen dieser Art und trat mit echt amerikanischem Unternehmungsgeist an das größte Musikdrama, Richard Wagners „Parsifal" heran.

Der bekannte amerikanische Schriftsteller und Dichter Fred Emerson Brooks stellte im letzten Jahre eine Filmversion von „Parsifal" fertig und ein Syndikat hervorragender Filmfachleute und Musiker arbeitet seither an der Durchführung des gewaltigen Projektes. Nur dadurch, daß bei Filmvorführungen der enorme Bühnenapparat wegfällt und die Dienste hervorragender und bekannter Künstler, die sich für das „Parsifal"-Unternehmen bereits zur Verfügung gestellt haben, nur für die Zeit der Filmaufnahmen benötigt werden, ist es möglich, dieses musikalisch-dramatische Meisterwerk in den Bereich aller Volksklassen zu bringen.

Für den Amerikaner deutscher Abstammung hat „Parsifal" als Film-Oper noch eine andere Bedeutung. Dem Volke sind in den letzten Jahren zahlreiche Hetzfilms vorgesetzt worden, deren Tendenz es war, alles Deutsche verächtlich zu machen und immer wieder aufs Neue die Giftsaat des Hasses auszustreuen. Mächtiger denn irgendein anderes Argument wird „Parsifal" ihm jetzt alles Schöne und Erhabene in deutscher Kunst und deutschem Wesen vor Augen führen. Die weihevollen Stunden, die der Genuß des Wagnerschen Tondramas mit sich bringt, dürften zudem zu neuem Verstehen und somit zu erneuter alter Freundschaft zwischen den beiden großen Nationen führen.

Die gewaltige Aufgabe der Anpassung der Musik an die Filmversion hat der eminente Chicagoer Musiker und Orchesterleiter Martin Ballmann übernommen, der auch persönlich die Uraufführungen in den Großstädten dirigieren wird. Da die Aufführung in den ersten Jahren nur mit großem Orchester erfolgen soll, hat eine Reihe der größten legitimen Theater des ganzen Landes sich das Aufführungsvorrecht vorbehalten, so z. B. das Philharmonic Auditorium in Los Angeles, das sich das Recht der Uraufführung sicherte.

Die technischen Leiter des Unternehmens sind als Generaldirektor J. Hancock Harlow, einer der bekanntesten Männer in der Filmwelt, dem die großen Erfolge von „Tempest and Sunshine", „Cow Puncher", „Revelations", „Alice in Wonderland" und anderer Großfilms zuzuschreiben sind und dessen neuestes Werk, der große Anti-Prohibitions-Film „Tolerance", ein sensationeller Erfolg zu werden verspricht, sowie als Konstruktions-Ingenieur Ted J. Bevis, der Erbauer von Universal City, der Goldwyn Studios, der berühmten Thomas Ince Studios, der Miami Studios und anderer hochbedeutender amerikanischen Inszenierungen.

Die Aufnahme der größeren Szenen des Festspiels geht in den Wäldern bei Oakland, California, vor sich. Die Szene, die „Parsifal" mit den Blumenmädchen zeigt, wird in den versunkenen Gärten der Frau Adolphus Busch, in Pasadena, California, aufgenommen, die seit Jahren der Außenwelt verschlossen waren und jetzt eigens und ausschließlich für diesen Zweck dem Syndikat zur Verfügung gestellt worden sind.

Auch als Film-Oper wird „Parsifal" ein künstlerisches und technisches Meisterwerk sein!

Versammlung
am
Donnerstag, d. 17. Aug.
um 8 Uhr Abends in der
Gleisinger Halle
Ottawa Straße, Regina.

Hon. W. R. MOTHERWELL
Landwirtschaftsminister der Ottawaer Regierung

wünscht bei dieser Gelegenheit seine deutschsprechenden, canadischen Freunde wieder zu begrüßen und wird auch eine interessante Rede über die bisherige Tätigkeit der im letzten Herbst neuerwählten Regierung halten.

Jeder komme und bringe seine Frau und erwachsenen Söhne und Töchter mit. Die Versammlung wird hochinteressant sein. In Anerkennung der Dienste, die Hon. W. R. Motherwell für die Ausländer bereits geleistet hat, sollen wir die Halle bis auf den letzten Platz füllen. Keiner sollte also am Donnerstag abend zu Hause bleiben, sondern auf diese Versammlung kommen.

Das liberale Komitee.

Der praktische Stoppelbrenner, Insekten- und Unkrautvertilger

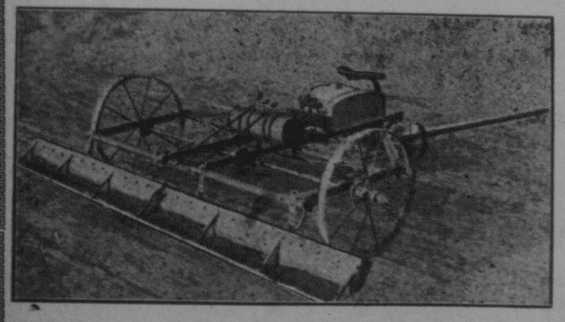

Jeder fortschrittliche Farmer sollte eine solche Maschine eignen. In natürlichem Zustand haben Stoppel einen nur sehr geringen Düngwert. Sie beherbergen andererseits Insekte, Brand- und Rostpilze, außerdem sammelt sich in Stoppeln Schnee an, was ein spätes Säen bedingt. Werden jedoch die Stoppeln verbrannt, dann liefert ihre Asche als Düngmittel dem Boden eine gute Nahrungszufuhr. Außerdem wird aller Unkrautsamen, sowie alle Insekten, Insekteneier, Larven, usw. mitverbrannt und der Boden wird rein und gesund zurückgelassen.

Schreiben Sie noch heute um Broschüre, die vollständige Beschreibung der Maschine enthaltend, sowie auch um Preis und sonstige Auskunft an die

Prairie Implement Manufacturing Ltd.
1954 Halifax Str. Regina, Sask.

N.B.—Alle Briefe können in Deutsch geschrieben werden.

"THE NATIONAL WAY"
Ist die beste Bahn
für Reisebequemlichkeit, Bedienung und Pünktlichkeit:
Nach dem östlichen Canada, der Küste des Stillen Ozeans, nach den Vereinigten Staaten.
Von und nach Großbritannien und Europa, oder zwischen den großen Städten Canadas
"The Continental Limited" täglich
zwischen Vancouver und Montreal das ganze Jahr hindurch. Der beste canadische Zug.

Canadian National Railways

Man erkundige sich zuerst bei einem C.N.R. Agenten ehe man Vorbereitungen zu einer Reise vollendet, oder schreibe an
Wm. Stapleton, Distrikt Passenger Agent
Canadian National Railways, Saskatoon, Sask.