加拿大 雲高華記 **金利源興**

GIM LEE YUEN HING KEE

75 Pender St: E. Phone Seymour 899
Vancouver, B. C.

總司理林舉振謹啓

本店交易　公平不欺
專辦國貨　物品趨時
油糖火食　罐頭海味
衣服鞋襪　款式精緻
紙張筆墨　楹聯俱備
紋索磁器　花樣新奇
膏丹丸散　正貨得宜
參茸藥材　上等名驅
貨價行情　印便送寄
接洽銀兩　快捷不遲

君倘一試用視地架梨煙仔紙：則永遠用之矣：因其配製最幼薄又塗有膠質故也：

視地加利烟仔紙小包式兩大自動厚朗紙售五仙

加拿大 卡技利 **中興公司**

CHONG HING CO.
214 Centre St.
CALGARY, ALTA.

代理

增城新花 **絲苗米**
油糖茶荳　雜貨海味
各款爆竹　合時水貨
士產瓜菜　蓆器竹器
蘇杭藥材　發行零沽
批價相宜

舉倫雜誌　新聞雜誌　戰時畫報

▲祖國新聞二▼

襲保定　人數頗多　故與敵方爭鬥頗烈　游擊隊以大炮向保定城門轟擊　戰至黎明時始息　由晉抽調裝甲火車貳列　滿載賊軍至保定增援　游擊隊當即退去　日昨保定以南之平漢車均不通云

▲津近郊區域我國旗飄揚　中央社七月九日漢口電　津訊　青天白日旗飄揚於津郊附近區域　賊軍即遇之亦不敢攖其鋒　查最近津內之北倉　宜興埠等鎮　隨時均有我游擊隊爲舉國旗通過　開向冀東區內　所過之境秋毫無犯　人民羣起歡迎　如前日在北倉站數度與賊軍守備隊相遇　初賊軍尚開槍示威　繼見我軍隊衆多　於是即退入車站內　不敢復出　華軍因另有任務　亦不窮追　安然向目的地前進　行軍神速　集合有方　任冀東戰區內　爲勢益厚　行將與各地義軍會合　使前方之賊隨時有後顧之憂　華北賊軍因此已感覺恐慌矣

俘獲敵伍長日記

滿紙厭戰思鄉

但見征人出不見征人還

希望家人上廟求神庇祐

西安通訊　前方頃俘獲敵伍長相庭敬治一名　携日記一本　內容厭戰思鄉之情緒極爲濃厚　茲摘譯數條　以見一斑　爲一月一日新年　忽然遇見椿田少尉　他也担任補充　新員之職來到中國　回隊後　想起故鄉傷心萬分　只見出征者來　未見出征者還　自三月十日　華軍頑强抵抗　日軍損失實在太大了　前天報上宣傳之飢旋　現在又成了泡影　作戰已經過十幾多月　還不能結束　不知何日始能回到我那家鄉　盼望家裏的人　每天上廟求神　託神之佑　得以安全回到家裏云云

勿播癢

35

醫治蟲蝕整　最爲適宜

凡蟲蝕最頑固之痒症・脚癬・癮疹・疥癩・暨一切皮膚症・壹經D・D・D之清凉防毒藥水搽到・便覺舒服・該藥容易使用・無油膩・不點染衣服・且乾透甚速・止痛止痒・堪稱最爲適宜・每樽價錢三毛五・各藥房均有代售・如無功効・原銀奉還・請求取DDD藥水

林舉操氏祖傳四代實驗
新舊花柳萬應搜毒精藥

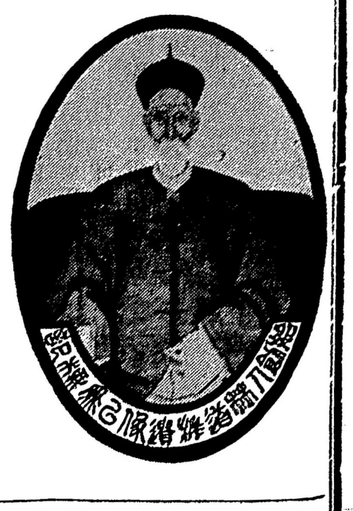

花柳唯一救星專藥久已名傳中外非有奇效豈能獨沽壹味此搜毒藥精每樽叁元輕症壹二樽重症三四樽此藥專治五淋白濁龜頭腫痛積芒下疳筋骨疼痛各種疔毒虫行蛾咬陽動抽筋楊梅結毒皮膚血毒面部浮腫瘰丸腫痛久年餘毒大便燥結諸般百毒等症不論花柳初起或舊症復發定然藥到病除永無後患此藥全無藥味每次壹粒最易入口服後五分鐘藥力走達五臟兩点鐘見效神速並搜清四肢筋絡骨節血管一切惡毒盡從大小便而出澈底澄清自然全愈既無吐嘔喉腫口爛牙痛損傷氣血之虞亦無刮墜斷裡之弊更無阻碍工作之憂男女合用萬試萬靈誠治花柳獨一無二之聖藥也另單說明郵費壹毛不用C.O.D原線各國均准入口請剪此告白寄來從速飛郵包稅費到步

●醫生容月池方脉寓內
●祖國商號衆南北美洲華人商店均有代售

李容月池方藥廬
GU TAO SHE HERBS
623 COLUMBIA AVE.
Vancouver, B. C. Canada
電話 Phone Sey. 6179Y

△汝利慎致公堂民國廿七年職員表

正會長　馬林大　副　朱福修　朱貞襄
正議長　馬理俊　副　謝添疎　周家津
正西文　馬兆鈴　副　朱熙修
正中文　黃子精　周家津
正財政　黃滿　副　胡德洪
催收員　謝維邏　謝業
正監督　黃新大　副　馬詒瑞
調查員　李浩　周朝
評議員　全体會員
庶務員　麥昌彪
卡市碌埠協辦員　潘滿　陳榮
陳祥　吳萬　胡長
威蔴埠協辦員　朱泉修　胡大成　胡大輔
黃祝關　司徒羨桓

△雲埠致公堂洪門實業部民國廿七年職員表

總理　馬立綏
外交　阮宗豪
監督　陳宜餘　李灼南
財理　謝志如

GEORGE HOTEL
207 Georgia St. E.
Phone Sey. 230
Vancouver, B. C.

▲▲雲高華埠 **佐治大旅館**

本旅館在雲埠繩街夾佐治街角開張房舍寬敞牀褥雅潔汽爐溫煖冷熱自與華埠馬路無異鄰近茲爲利便起見特備自由車迎迓各埠光顧希爲留意

電話一六三 風參〇

司理人余鵬和 鄭福滋同啓

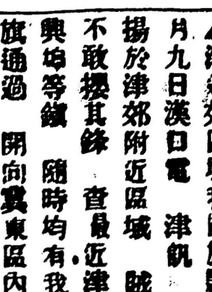

猛烈殺蝨仔藥粉

此藥粉專殺絲蟾仔之用藥力猛烈可撒于蟾仔所到之處能于最短時間殺除淨盡永無滋生蕃殖之虞每包壹毛寄費叁仙

剪此寄來方有効力　●下列各種半個銀寶

▲良友畫報 117 133 135 期每冊四毛
▲光明畫報 第二期 每冊四毛
▲中華畫報 34 44 58 03 44 55 66 64 期每冊四毛

●戰事畫報特輯第二・四・輯每九毛

梁定邦報局告白第一幅

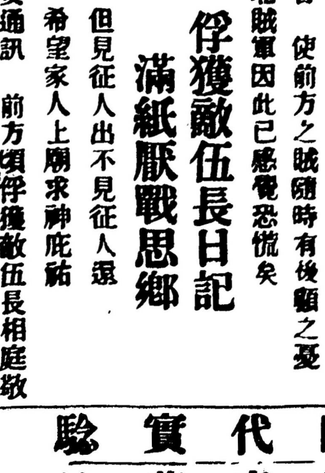

△老市崙致公堂廿七年職員表

正會長　張培祿　吳昂
正議長　梁象惠　鍾旭基
正中文　吳昂　張炳韶
正西交際周家藏　鍾爲根
正財政店派餐館　陳坤
正催收　吳襄衍　林沾
正核數　雷學調　雷家森
正監督　張培楣　黃增日
正庶務　鄭光祝　黃德鏞
評議員　林高德　梁苟女　雷家普　雷好
謝來　張培繽　馬昌瓊・黃儆

△占尾利市致公堂廿吉年職員

正會長　鄭慶溥　副　廖宏燕
正議長　陳彥達　副　鄭鉅光
中書記　鄧炎　副　鄭寧家
正財政　廖宏燕　副　鄭慶慈
正監督　李輝　副　李沾
西書記　鄭發寧　副　周錦華
宣傳員　李桃梅榮　孫炳　楊安
核數員　鄭正壽　鄭寧家
調查員　黃子維　鄭宏舜
庶務員　鄭家滄　鄭尚淦
評議員　鄭家瑞　鄭尚舜　吳滿　岑樹
鄭進聲　鄭宏雁　岑澡　岑年
岑貴　鄭連長　鄭宏舜　鄭女

△沙城致公堂民國廿吉年職員表

會長　位燕　森章
外交　洲文　黃龍
書記　德銑　立棟
議長　世仕　本恩
調查　梁三　明世
庶務　本晏　余潮
催收　文興　培埠
核數　鄧有　伯寬
評議部　華樂　翁政　霑章
榭本　梁盛　余貴　輕倫　葉德　周富　綿緒　特位　本壹　本總
顧問　林德仁
正議長　李天常
正外交　張琪　副　馬林賢
正理財　馬林賢　副　周開琳
宣傳　張椿澤　林襄德　伍于貴　馬炳堯
調查員　李照　周海　謝纘緒　馬本禎
幹事員　馬生　謝舟彥　鄭逢祖　賢
庶務員　何英能　李九勝　關興　劉明
催收員　周卓　馬生
評議部　社員全体

△錦礫達權社廿吉年職員表

正社長　謝維燧　副　楊雲增
正議長　李仲聖　正書記　梁銓　副　梁棠德
副　周開琳　正監督　張椿穗　副　沈佳劍
副　張椿統　交際　周伯豪
交際　伍于貴　馬炳堯
理財　林準職　林神安　議長　蔡元隆　朱灌
書記　周瑞仕　彭詒南　核數　彭寬　周連金
催收　劉華　區醒綱

△溫地辟達權社民國廿吉年職員

正社長　何春霖　彭國興
監督　陳琳　李康其
交際　朱義禎　林直廷
評議員　張榮有　馬俊莊　劉擇佑　彭家華　馬保　甄松
劉乙佑

本公司每日均有此物寄付加拿大各部在郵局或稅關通行無阻碍